



GOBIERNO DEL ESTADO
DE OAXACA



OAXACA
GOBIERNO DEL ESTADO

IEBO
Instituto de Estudios de Bachillerato
del Estado de Oaxaca

RESULTADOS GENERALES

El Instituto de Estudios de Bachillerato del Estado de Oaxaca (IEBO), Organismo público descentralizado creado para ofrecer, impartir y promover educación integral de calidad, en bachillerato general con modalidad escolarizada y presencial, con la profesionalización y certificación de los servicios educativos, que contribuyen al Desarrollo Comunitario en localidades del Estado de Oaxaca; formar estudiantes con una cultura integral que les permita desarrollar competencias, articulando conocimientos, habilidades, destrezas, actitudes y valores en las diferentes áreas del saber, para la continuidad de sus estudios en el nivel superior o su incorporación en actividades productivas; y de acuerdo con el Plan Estatal de Desarrollo 2022 – 2028, el Programa de Educación Media Superior y el Programa Operativo Anual 2024 del Instituto, se establecen los siguientes resultados por objetivo estratégico del periodo enero – junio 2024.

Con la actividad de servicios para la de calidad de educación media superior se cumplió con 247,950 horas de clase.

Se llevo a cabo la evaluación de los poemas recibidos por personal calificado de las siguientes instituciones: Instituto Nacional de Lengua Indígenas (INALI) Amuzgos 1, Chatino 9, Chinanteco 4, Huave 5 haciendo un total de 19 alumnos evaluados y por parte del Instituto Nacional de los Pueblos Indígenas (INPI) se evaluaron la lengua Mazateco 6, Mixe 1, Mixteco 14, Náhuatl 8, Zapoteco 7, dando un total de 36 alumnos evaluados.

Con relación a las lenguas Amuzgos y Mixe, se recibieron únicamente un participante por cada una de las lenguas, razón por la cual quedaron automáticamente seleccionados como finalistas.

Profesores investigadores, expertos en cada una de las lenguas participativas por cada una de las lenguas, razón por la cual quedaron automáticamente seleccionados como finalistas.



GOBIERNO DEL ESTADO
DE OAXACA



IEBO
Instituto de Estudios de Bachillerato
del Estado de Oaxaca

FINALISTAS

NP	NUM PLANTEL	NOMBRE DEL PLANTEL	LENGUA	REGION	POEMA
1	134	SANTA MARIA IPALAPA	AMUZGO	SIERRA SUR	Santa María Ipalapa
2	220	SAN JUAN QUIAHUJE	CHATINO	COSTA	Mujeres Chatinas
3	21	USILA	CHINANTECO	PAPALOAPAN	Hilos entrelazados
4	40	SAN MATEO DEL MAR	HUAVE	ISTMO	Obra de arte esculpido en maderas
5	101	SAN MATEO YOLOXOCHITLÁN	MAZATECO	CAÑADA	Sierra Mazateca
6	80	SANTA MARIA YACOCHI	MIXE	SIERRA NORTE	Zempoaltépetl
7	238	SAN ANTONIO SINICAHUA	MIXTECO	MIXTECA	Poema de mi pueblo querido
8	214	SANTIAGO TEXCALCINGO	NAHUATL	CAÑADA	Santiago Texcalcingo, triunfo y tradición
9	191	SAN ANDRÉS PAXTLÁN	ZAPOTECO	SIERRA SUR	Entre neblina
10	40	SAN MATEO DEL MAR	HUAVE	ISTMO	Mi lengua



GOBIERNO DEL ESTADO
DE OAXACA



OAXACA
GOBIERNO DEL ESTADO

IEBO
Instituto de Estudios de Bachillerato
del Estado de Oaxaca

GANADORES:

Ellos seleccionaron a los ganadores, quedando de la siguiente manera:

LUGAR	NUM PLANTEL	NOMBRE DEL PLANTEL	LENGUA	REGION	POEMA
1	214	SANTIAGO TEXCALCINGO	NAHUATL	CAÑADA	Santiago Texcalcingo, triunfo y tradición
2	191	SAN ANDRÉS PAXTLÁN	ZAPOTECO	SIERRA SUR	Entre neblina
3	101	SAN MATEO YOLOXOCHTLÁN	MAZATECO	CAÑADA	Sierra Mazateca
4	220	SAN JUAN QUIAHUJE	CHATINO	COSTA	Mujeres Chatinas
5	238	SAN ANTONIO SINICAHUA	MIXTECO	MIXTECA	Poema de mi pueblo querido
6	21	USILA	CHINANTECO	PAPALOAPAN	Hilos entrelazados
7	134	SANTA MARIA IPALAPA	AMUZGO	SIERRA SUR	Santa María Ipalapa
8	40	SAN MATEO DEL MAR	HUAVE	ISTMO	Mi lengua
9	40	SAN MATEO DEL MAR	HUAVE	ISTMO	Obra de arte esculpido en maderas
10	80	SANTA MARIA YACOCHI	MIXE	SIERRA NORTE	Zempoaltépetl



GOBIERNO DEL ESTADO
DE OAXACA



OAXACA
GOBIERNO DEL ESTADO

IEBO
Instituto de Estudios de Bachillerato
del Estado de Oaxaca

Seguimiento a convenios con los sectores productivos y de media superior

Con fecha 30 de abril del presente se firma convenio de colaboración con el Instituto Tecnológico de la Construcción, el convenio de colaboración tiene como objeto: la participación colaborativa del ITC y del IEBO, en la formación profesional de la comunidad estudiantil y servidores públicos que elaboran en el IEBO.

Para el caso de los estudiantes egresados del IEBO, mediante la presentación de su certificado y/o constancia oficial de culminación de estudios, y para las y los servidores públicos que ahí laboran, con una carta de presentación expedida por la Dirección General, así como gafete vigente y ultimo talón de pago podrán acceder a los beneficios para nuevo ingreso en la totalidad de la oferta educativa del ITC.

Con fecha 25 de junio del presente se firma convenio de colaboración con Multiversidad Instituto y el Instituto de Estudios de Bachillerato del Estado de Oaxaca, el convenio de colaboración tiene por objeto ofrecer a los egresados, trabajadores o familiares directos de la comunidad del IEBO descuentos del 50% en los conceptos de inscripción, reinscripciones en la Licenciatura en Derecho con énfasis en Derechos Humanos e idiomas y el 25% de descuentos en inscripciones en la Licenciatura en Enfermería.

Con fundamento en el Acuerdo secretarial 09/08/2023 por el que se establece y regula el Marco Curricular Común de la Educación Media Superior, se implementó en el IEBO a partir de agosto del año pasado el modelo educativo de la Nueva Escuela Mexicana, cuya concreción ha ido avanzando de manera paulatina con la generación de estudiantes que ingresó en el periodo ya citado. Este hecho ha implicado un trabajo de rediseño curricular en la Institución, que se ha efectuado desde un enfoque participativo con la integración del Comité de Rediseño Curricular conformado por personal directivo, docente y administrativo de la Dirección Académica, cuya función es contextualizar los programas de estudio a partir del análisis de las progresiones de aprendizaje determinadas por la Subsecretaría de Educación Media Superior, así como la elaboración de sugerencias didácticas que orienten la práctica docente. Desde esta perspectiva, durante el segundo trimestre del año 2024, se elaboraron 7 programas de estudio de las siguientes Unidades de Aprendizaje Curricular y semestres:



GOBIERNO DEL ESTADO
DE OAXACA



OAXACA
GOBIERNO DEL ESTADO

IEBO
Instituto de Estudios de Bachillerato
del Estado de Oaxaca

Unidades de Aprendizaje Curricular	Semestre
Taller de ciencias I	Segundo
Ecosistemas: interacciones, energía y dinámica	Tercero
Pensamiento matemático III	Tercero
Lengua y comunicación III	Tercero
Inglés III	Tercero
Humanidades III	Tercero
Módulo II: Administración, mercadotecnia y ventas	Cuarto

Los programas de estudio se ocuparán a partir de agosto del presente y beneficiarán a más de 14,000 estudiantes, sin embargo, el presupuesto asignado a dicha actividad se ejerció en el segundo trimestre.

En la siguiente liga:

<https://drive.google.com/drive/folders/1KZdfrkq97n1oyPMP1sLwnmYFBJdi0h4v?usp=sharing> se pueden visualizar los 7 programas mencionados, es importante mencionar que actualmente se encuentran en fase de diseño institucional por parte del Depto. de Servicios Educativos.

INFORME DE ENTREGA

EXAMENES ORDINARIOS 2024A

Con fundamento en el artículo 35 del Reglamento Escolar Vigente que indica la aplicación de exámenes ordinarios para el semestre 2024A, se desglosa la siguiente información:

Objetivo:

Evaluar a los estudiantes que cursan el cuarto y sexto semestre respectivamente con la finalidad de acreditar las Unidades de Aprendizaje Curricular (UAC).

Fecha de entrega: 15, 16 y 24 de mayo 2024.

Número de exámenes solicitados: 90,959

Número de exámenes entregados: 90,959

UAC de cuarto semestre:

1. Matemáticas IV
2. Física II
3. Biología
4. Literatura II



GOBIERNO DEL ESTADO
DE OAXACA



OAXACA
GOBIERNO DEL ESTADO

IEBO
Instituto de Estudios de Bachillerato
del Estado de Oaxaca

5. Historia de México II
6. Inglés
7. Módulo II: Planeación del Desarrollo Municipal.

UAC de sexto semestre:

1. Ecología y Medio Ambiente
2. Historia Universal Contemporánea
3. Filosofía
4. Probabilidad y Estadística
5. Temas Selectos de Ciencias de la Salud II
6. Administración II
7. Estética
8. Módulo IV: Proyectos de Inversión

Número total de mujeres beneficiadas: 6593

Número total de hombres beneficiados: 5615

Promover y difundir la cobertura en la Educación Media Superior, se realizó el diseño de cartel de “Campaña de Captación 2024” mediante cartel Informativo y así poder aumentar nuestro número de estudiantes de nuevo ingreso en el IEBO.

Se realizó diseño e impresión de Cartel a color HD de 40*60, Cartel una tinta verde 40*60 y volante media carta a una sola tinta verde. Proporcionando la siguiente cantidad a cada uno de los directores:

Tipo de diseño Número de piezas

Cartel HD color 40*60 10 piezas

Cartel una tinta verde 40*60 100 piezas

Volantes media carta una tinta verde 35 piezas

Nuestro índice de distribución a los 261 planteles fue del 95% quedando pendiente solo el 5% que por diversos temas no pudo ser entregado a directores.

Se elaboró el diseño del calendario escolar, petición del Departamento de Registro y Control Escolar



GOBIERNO DEL ESTADO
DE OAXACA



OAXACA
GOBIERNO DEL ESTADO

IEBO
Instituto de Estudios de Bachillerato
del Estado de Oaxaca

Se llevo a cabo el evento Interlaboral cumpliendo con clausula trigésima séptima del contrato colectivo de trabajo del Sindicato Único de Trabajadores del Instituto de Estudios de bachillerato del Estado de Oaxaca dando el servicio integral de hospedaje, alimentación y salón de eventos para 480 autorizada mediante acuerdo número caeaseo II 1.1 sesión ordinaria 024/2024 de fecha 11 de junio del 2024 emitido por el comité de adquisiciones, enajenaciones, arrendamientos y servicios del estado de Oaxaca, recurso estatal.

Se pago la licencia de la página Web oficial del Instituto de Estudios de Bachillerato del Estado de Oaxaca.

Se emitieron 5,300 de certificados finales y 120 certificados parciales de estudiantes para su libre tránsito entre subsistemas y escuelas.

Se realizaron visitas a los siguientes planteles:

PI 121 “San Miguel Tilquiapam”, elaborando la supervisión Académica-Administrativa que se realiza, en relación a la correcta operatividad y condiciones en que se encuentra el plantel educativo en donde se aplicaron los siguientes instrumentos:

- I. Cédula de plantel
- II. Procedimientos de la DAC
- III. Minutas de trabajo y RTA
- IV. Cuestionario de estudiantes
- V. Entrevista al patronato de padres
- VI. Entrevista a la autoridad municipal

PI 233 “Arroyo de Banco”, elaborando la supervisión Académica-Administrativa que se realiza, en relación a la correcta operatividad y condiciones en que se encuentra el plantel educativo en donde se aplicaron los siguientes instrumentos:

- I. Cédula de plantel
- II. Procedimientos de la DAC
- III. Minutas de trabajo y RTA
- IV. Cuestionario de estudiantes
- V. Entrevista al patronato de padres
- VI. Entrevista a la autoridad municipal



GOBIERNO DEL ESTADO
DE OAXACA



OAXACA
GOBIERNO DEL ESTADO

IEBO
Instituto de Estudios de Bachillerato
del Estado de Oaxaca

PI 27 “Bethania”, elaborando la supervisión Académica-Administrativa que se realiza, en relación a la correcta operatividad y condiciones en que se encuentra el plantel educativo en donde se aplicaron los siguientes instrumentos:

- I. Cédula de plantel
- II. Procedimientos de la DAC
- III. Minutas de trabajo y RTA
- IV. Cuestionario de estudiantes
- V. Entrevista al patronato de padres
- VI. Entrevista a la autoridad municipal

PI 125 “San Andrés Nuxiño”, elaborando la supervisión Académica-Administrativa que se realiza, en relación a la correcta operatividad y condiciones en que se encuentra el plantel educativo en donde se aplicaron los siguientes instrumentos:

- I. Entrevista al patronato de padres
- II. Entrevista a la autoridad municipal

PI 229 “Ojo de Agua”, elaborando la supervisión Académica-Administrativa que se realiza, en relación a la correcta operatividad y condiciones en que se encuentra el plantel educativo en donde se aplicaron los siguientes instrumentos:

- I. Entrevista a la autoridad municipal

PI 167 “Jaltepetongo”, elaborando la supervisión Académica-Administrativa que se realiza, en relación a la correcta operatividad y condiciones en que se encuentra el plantel educativo en donde se aplicaron los siguientes instrumentos:

- I. Entrevista a la autoridad municipal

PI 20 “Tilantongo”, elaborando la supervisión Académica-Administrativa que se realiza, en relación a la correcta operatividad y condiciones en que se encuentra el plantel educativo en donde se aplicaron los siguientes instrumentos:

- I. Entrevista a la autoridad municipal



GOBIERNO DEL ESTADO
DE OAXACA



OAXACA
GOBIERNO DEL ESTADO

IEBO
Instituto de Estudios de Bachillerato
del Estado de Oaxaca

PI 010 “Huamelula”, elaborando la supervisión Académica-Administrativa que se realiza, en relación a la correcta operatividad y condiciones en que se encuentra el plantel educativo en donde se aplicaron los siguientes instrumentos:

- I. Cédula de plantel
- II. Procedimientos de la DAC
- III. Minutas de trabajo y RTA
- IV. Cuestionario de estudiantes
- V. Entrevista al patronato de padres
- VI. Entrevista a la autoridad municipal

PI 043 “El morro Mazatán”, elaborando la supervisión Académica-Administrativa que se realiza, en relación a la correcta operatividad y condiciones en que se encuentra el plantel educativo en donde se aplicaron los siguientes instrumentos:

- I. Cédula de plantel
- II. Procedimientos de la DAC
- III. Minutas de trabajo y RTA
- IV. Cuestionario de estudiantes
- V. Entrevista al patronato de padres
- VI. Entrevista a la autoridad municipal

PI 203 “Nejapa de Madero”, elaborando la supervisión Académica-Administrativa que se realiza, en relación a la correcta operatividad y condiciones en que se encuentra el plantel educativo en donde se aplicaron los siguientes instrumentos:

- I. Entrevista al patronato de padres
- II. Entrevista a la autoridad municipal

PI 177 “Santa María Lachixio”, elaborando la supervisión Académica-Administrativa que se realiza, en relación a la correcta operatividad y condiciones en que se encuentra el plantel educativo en donde se aplicaron los siguientes instrumentos:

- I. Entrevista al patronato de padres
- II. Entrevista a la autoridad municipal

PI 176 “El Chilar”, elaborando la supervisión Académica-Administrativa que se realiza, en relación a la correcta operatividad y condiciones en que se encuentra el plantel educativo en donde se aplicaron los siguientes instrumentos:



GOBIERNO DEL ESTADO
DE OAXACA



OAXACA
GOBIERNO DEL ESTADO

IEBO
Instituto de Estudios de Bachillerato
del Estado de Oaxaca

- I. Entrevista al patronato de padres
- II. Entrevista a la autoridad municipal

PI 92 “San Miguel Sola de Vega”, elaborando la supervisión Académica-Administrativa que se realiza, en relación a la correcta operatividad y condiciones en que se encuentra el plantel educativo en donde se aplicaron los siguientes instrumentos:

- I. Entrevista al patronato de padres
- II. Entrevista a la autoridad municipal

PI 39 “Concepción Papalo”, elaborando la supervisión Académica-Administrativa que se realiza, en relación a la correcta operatividad y condiciones en que se encuentra el plantel educativo en donde se aplicaron los siguientes instrumentos:

- I. Entrevista al patronato de padres
- II. Entrevista a la autoridad municipal

PI 18 “Tenango”, elaborando la supervisión Académica-Administrativa que se realiza, en relación a la correcta operatividad y condiciones en que se encuentra el plantel educativo en donde se aplicaron los siguientes instrumentos:

- I. Entrevista a estudiantes
- II. Entrevista al patronato de padres
- III. Entrevista a la autoridad municipal

El Departamento de Recursos Financieros cumplió con la entrega del Primer Informe Trimestral enero – marzo a la Secretaría de Finanzas de Gobierno del Estado de Oaxaca y a la Secretaría de Honestidad, Transparencia y Función Pública. Se cumplió con los reactivos del Sistema de Evaluación y Armonización Contable (SEVAC) teniendo una calificación de 100% correspondiente al periodo I del ejercicio 2024. Se realizaron las gestiones administrativas necesarias para cumplir en tiempo y forma con las prestaciones y derechos conferidos en el Contrato Colectivo de Trabajo entre el IEBO y el SUTIEBO, como fueron las nóminas normales a todo el personal que elabora en el Instituto.



GOBIERNO DEL ESTADO
DE OAXACA



OAXACA
GOBIERNO DEL ESTADO

IEBO
Instituto de Estudios de Bachillerato
del Estado de Oaxaca

Con el objetivo de contribuir al fortalecimiento de las capacidades de los servicios educativos en planteles se llevó a cabo el desarrollo de la Guía de Convivencia Escolar para planteles del Instituto de Estudios de Bachillerato del Estado de Oaxaca, documento académico, Institucional dedicado a orientar la construcción de ambientes saludables de aprendizaje y desarrollo, así como los procesos de convivencia y disciplina escolar en planteles.

Como parte del proceso de difusión de este documento, se llevaron a cabo siete sesiones de capacitación introductoria dirigidas a personal directivo de 211 planteles en las regiones Valles Centrales, Sierra Norte, Papaloapan, Istmo, Costa, Cañada y Mixteca, destinadas a facilitar al personal, los elementos básicos para su aplicación como parte del componente institucional y de formación socioemocional en planteles.

En el marco del Programa de Fomento a la Lectura, fueron llevadas a cabo la visita a los planteles 003 San Pedro Ixtlahuaca y 112 La Ciénega de Zimatlán; con el objeto de promover la participación estudiantil a través de la presentación de la ponencia “Lecturas para la Transformación”, impartida por el Dr. Miguel Erasmo Zaldívar, educador cubano.

Con esta actividad se contó con la participación de 550 estudiantes

En el marco del Programa de Fomento a la Lectura; se llevó a cabo la participación de personal docente, directivo, académico y administrativo, así como de la comunidad estudiantil de 16 planteles, en el evento denominado “Guelaguetza de la Lectura”, evento dedicado a promover el compromiso y la responsabilidad social a través de la lectura.

En esta actividad se contó con la participación de 250 estudiantes, personal docente y directivo, así como con el acompañamiento del personal adscrito a las diferentes áreas que integran las Oficinas Centrales del IEBO.

PROGRAMA FOMENTO A LA LECTURA

En atención a las instrucciones emitidas por el Gobierno del Estado de Oaxaca a través de la subsecretaría de planeación estratégica de la Secretaría de Culturas y Artes, se llevó a cabo la implementación del Programa de Fomento a la Lectura en el IEBO, para el cual mediante la Guía de Fomento a la Lectura del IEBO, se contó con la participación de 168 planteles y de más de 10 mil estudiantes de las ocho regiones del estado.



GOBIERNO DEL ESTADO
DE OAXACA



OAXACA
GOBIERNO DEL ESTADO

IEBO
Instituto de Estudios de Bachillerato
del Estado de Oaxaca

ESTRATEGIA EN EL AULA: SI TE DROGAS TE DAÑAS.

En el marco de las estrategias promovidas por la Secretaría de Educación Pública y la Subsecretaría de Educación Media Superior, se implementó el programa ESTRATEGIA EN EL AULA: SI TE DROGAS TE DAÑAS, para la prevención de adicciones en población estudiantil de Educación Media Superior.

Esta estrategia fue implementada durante el ciclo semestral 2024 A, comprendiendo del mes de marzo a junio, y contando con la participación de los 261 planteles y de los 20'000 estudiantes que conforman su matrícula escolar.

ACCIÓN EMS: POR LA SALUD.

En el marco de las estrategias promovidas por la Secretaría de Educación Pública y la Subsecretaría de Educación Media Superior, se implementó el programa ACCIÓN EMS: POR LA SALUD, para la promoción de estilos de vida saludables en población estudiantil de Educación Media Superior.

Esta estrategia fue implementada durante el ciclo semestral 2024 A, comprendiendo del mes de marzo a junio, y contando con la participación de los 261 planteles y de los 20'000 estudiantes que conforman su matrícula escolar.

PROGRAMA OAXACA SEGURA

En el marco del Programa de Fortalecimiento a la Seguridad Pública de Oaxaca, emprendido por el Gobierno del Estado, se promovió la participación del municipio de San Pedro Ixtlahuaca y La Ciénega de Zimatlán, como municipio de atención prioritaria en actividades, programas y acciones dirigidas a prevenir y mitigar la incidencia de la delincuencia y las adicciones, así como para contribuir positivamente al desarrollo psicosocial de las y los estudiantes.

A través de este programa, se contó con la participación de 600 estudiantes.

PROGRAMA DE FORTALECIMIENTO A LA SEGURIDAD PÚBLICA DE OAXACA

Como parte de los objetivos y programas prioritarios del Gobierno del Estado de Oaxaca, se contó con la participación de 16 municipios de atención prioritaria a través de actividades, acciones y programas dirigidos a prevenir y mitigar la incidencia de la delincuencia y el consumo de sustancias en las ocho regiones del Estado.

A través de este programa, se contó con la participación de un promedio de 6500 estudiantes, pertenecientes a los planteles:

PL. 48 ARROYO DE PITA, PL. 138 BARBASCO, PL. 56 CERRO MOJARRA LA CAPILLA, PL. 110 TABAQUERA, PL. 55 TEMBLADERAS DEL CASTILLO, PL. 107 TETELA, PL. 27 BETHANIA, PL. 58 PAPALOAPAN, PL. 218 PASO CANOA, PL. 136 SAN FELIPE DE LA



GOBIERNO DEL ESTADO
DE OAXACA



OAXACA
GOBIERNO DEL ESTADO

IEBO
Instituto de Estudios de Bachillerato
del Estado de Oaxaca

PEÑA, PL. 59 SAN FRANCISCO SALSIPUEDES, PL. 135 EL CEDRAL, PL. 217 NUEVO ARROYO CHICALI, PL. 172 BENITO JUÁREZ II, PL. 247 CERRO TEPEZCUINTLE SOYALTEPEC, PL. 13 LAS MARGARITAS, PL. 75 NUEVO PASO NAZARENO, PL. 210 MIGUEL HIDALGO, PL. 223 ARROYO DE BANCO, PL. 65 CERRO ARMADILLO GRANDE, PL. 66 PASO NUEVO LA HAMACA, PL. 149 LAS SALINAS DEL MARQUÉZ, PL. 03 SAN PEDRO IXTLAHUACA

GUÍA DE CONVIVENCIA ESCOLAR DEL IEBO

En el marco del componente de Formación Ampliada del Currículum Escolar del IEBO se llevó a cabo el desarrollo y gestión de la GUÍA DE CONVIVENCIA ESCOLAR DEL IEBO, documento dirigido a promover ambientes de aprendizaje integrales, saludables y libres de violencia en planteles de este subsistema, así como para orientar los procesos escolares concernientes a la disciplina escolar.

Con este documento, como proyecto de normatividad institucional, se contribuye positivamente a la mejora de los servicios educativos del IEBO, beneficiando a 21 mil estudiantes en los 261 planteles de las ocho regiones del estado.

DESARROLLO CURRICULAR DEL COMPONENTE DE FORMACIÓN SOCIOEMOCIONAL

Atendiendo al proceso de implementación del Marco Curricular Común de la Educación Media Superior, y el modelo de la Nueva Escuela Mexicana, el departamento de Orientación Educativa desarrolló el Programa de Estudios y recursos didácticos destinados a la implementación de la unidad de aprendizaje curricular de FORMACIÓN SOCIOEMOCIONAL III, con el objeto de contribuir positivamente a la formación integral de las y los estudiantes mediante el currículum ampliado de la Educación Media Superior.

Con este documento académico, se contribuye positivamente a dicho proceso, así como a la trayectoria educativa de estudiantes de próximo ingreso al Tercer Semestre del IEBO.

SEGUIMIENTO SEMESTRAL AL SERVICIO DE ORIENTACIÓN EDUCATIVA Y ACTIVIDADES PARAESCOLARES

En el contexto del proceso de liquidación del Modelo Educativo para la Educación Obligatoria (MEPEO) a partir del mes de junio del año en curso, se lleva a cabo el proceso de seguimiento semestral a los servicios de Orientación Educativa y de Actividades Paraescolares, con el objeto de recabar y analizar los resultados obtenidos de su implementación, así como de retroalimentar los procesos académicos realizados como parte de las actividades escolares en planteles.



GOBIERNO DEL ESTADO
DE OAXACA



OAXACA
GOBIERNO DEL ESTADO

IEBO
Instituto de Estudios de Bachillerato
del Estado de Oaxaca

Como parte de este proceso participan un promedio de 180 planteles adscritos a las ocho regiones del estado en beneficio de 180 docentes.

SEGUIMIENTO SEMESTRAL DE FORMACIÓN SOCIOEMOCIONAL

En el contexto del proceso de liquidación del Modelo Educativo para la Educación Obligatoria (MEPEO) a partir del mes de junio del año en curso, se lleva a cabo el proceso de seguimiento semestral a los servicios de Orientación Educativa y de Actividades Paraescolares, con el objeto de recabar y analizar los resultados obtenidos de su implementación, así como de retroalimentar los procesos académicos realizados como parte de las actividades escolares en planteles.

Como parte de este proceso participan un promedio de 180 planteles adscritos a las ocho regiones del estado en beneficio de 180 docentes.

En el marco de las acciones, programas y estrategias de mejora continua de los servicios educativos del IEBO, durante el segundo trimestre del año 2024, fueron validados 60 perfiles de inscripción en la plataforma de la Coordinación Sectorial de Fortalecimiento Académico (COSFAC).

Respecto a ello, 59 docentes y directores adscritos a planteles se encuentran cursando la oferta educativa en cursos y diplomados en relación a las áreas curriculares de la Nueva Escuela Mexicana.

La oferta educativa impartida por la COSFAC tiene como propósito contribuir a la actualización y formación de personal docente de nivel Media Superior, a la mejora del desempeño de las funciones docentes frente a grupo, así como a garantizar servicios educativos de calidad y excelencia.

Con su participación, el personal docente y directivo del IEBO será capaz de actualizar y adquirir conocimientos, habilidades y actitudes positivas para favorecer las distintas áreas disciplinares que conforman su labor docente en beneficio de los más de 20 mil estudiantes de los 261 planteles de las 8 regiones del estado.

Descripción: Realizar los cursos de entrenamiento para estudiantes seleccionados a la fase estatal de la Olimpiada Mexicana de Matemáticas Oaxaca.

Avance: 100% (cumplido)

- En el marco de la 38a Olimpiada Mexicana de Matemáticas, Delegación Oaxaca, **etapa regional**, se efectuó el curso virtual de entrenamiento con la participación de 150 estudiantes, a cargo del personal del Departamento de



GOBIERNO DEL ESTADO
DE OAXACA



OAXACA
GOBIERNO DEL ESTADO

IEBO
Instituto de Estudios de Bachillerato
del Estado de Oaxaca

Desarrollo Académico durante los días 30 de abril, 1 y 2 de mayo 2024 en un horario de 09:00 - 13.00 hrs.

Descripción: Realizar los cursos de entrenamiento para estudiantes seleccionados a la fase estatal de la Olimpiada Mexicana de Matemáticas Oaxaca.

Avance: 100% (cumplido)

- En el marco de la 38a Olimpiada Mexicana de Matemáticas, Delegación Oaxaca, **etapa estatal**, se efectuó el curso virtual de entrenamiento con la participación de 32 estudiantes, a cargo del personal del Dpto. de Desarrollo Académico durante los días 10, 17, 24 de junio y 1 de julio en un horario de 09:00 - 13.00 hrs.

Descripción: Contextualización de los programas de estudio centrados en el modelo educativo de la Nueva Escuela Mexicana

Avance: 100% (cumplido)

- Se contextualizaron 7 programas de estudio desde un enfoque participativo, de los Componentes de **Formación Fundamental y Fundamental extendido obligatorio**, mediante el análisis de las progresiones de aprendizaje planteadas por la Subsecretaría de Educación Media Superior (SEMS), para la elaboración de sugerencias didácticas que orienten la práctica docente en los 261 planteles. Los programas de estudio son: Taller de ciencias I; Ecosistemas, interacciones, energía y dinámica; Pensamiento matemático III, Lengua y comunicación III, Inglés III y Humanidades III; Módulo II: Administración, mercadotecnia y ventas (cuarto semestre) del **Componente de Formación Laboral** (capacitación en Emprendimiento), a partir de las necesidades de la población estudiantil del IEBO, la filosofía institucional, los lineamientos del MCCEMS, la oferta de capacitación del Bachillerato General en la entidad y los objetivos de la Agenda 2030 para el desarrollo sostenible.

Descripción: Contextualización de los programas de estudio centrados en el modelo educativo de la Nueva Escuela Mexicana.

- El documento se encuentra en fase de diseño institucional para su publicación al inicio del semestre 2024´B.



GOBIERNO DEL ESTADO
DE OAXACA



OAXACA
GOBIERNO DEL ESTADO

IEBO
Instituto de Estudios de Bachillerato
del Estado de Oaxaca

Descripción: Adquisición y distribución de exámenes ordinarios para los estudiantes inscritos en los 261 planteles del IEBO.

Avance: 100%

- Con base en la Circular IEBO/DAC/006/2024, se llevó a cabo la entrega de exámenes ordinarios impresos a los directores de los 261 planteles, durante los días 15, 16 y 24 de mayo, en un horario de 9:00 a 15 hrs.

Gobierno del Estado de Oaxaca
 UR: 525 - INSTITUTO DE ESTUDIOS DE BACHILLERATO DEL ESTADO DE OAXACA
 Estado de Actividades
 Del 1° de enero al 30 de junio de 2024 y 2023
 (Cifras en Pesos)



CONCEPTO	2024	2023
INGRESOS Y OTROS BENEFICIOS		
INGRESOS DE GESTIÓN	0	0
IMPUESTOS	0	0
CUOTAS Y APORTACIONES DE SEGURIDAD SOCIAL	0	0
CONTRIBUCIONES DE MEJORAS	0	0
DERECHOS	0	0
PRODUCTOS	0	0
APROVECHAMIENTOS	0	0
INGRESOS POR VENTA DE BIENES Y PRESTACIÓN DE SERVICIOS	0	0
PARTICIPACIONES, APORTACIONES, CONVENIOS, INCENTIVOS DERIVADOS DE LA COLABORACIÓN FIS	250,970,680	239,624,264
CAL, FONDOS DISTINTOS DE APORTACIONES, TRANSFERENCIAS, ASIGNACIONES, SUBSIDIOS Y SUBV	0	0
PARTICIPACIONES, APORTACIONES, CONVENIOS, INCENTIVOS DERIVADOS DE LA COLABORACIÓN FIS	0	0
CAL Y FONDOS DISTINTOS DE APORTACIONES	0	0
TRANSFERENCIAS, ASIGNACIONES, SUBSIDIOS Y SUBVENCIONES, Y PENSIONES Y JUBILACIONES	250,970,680	239,624,264
OTROS INGRESOS Y BENEFICIOS	0	0
INGRESOS FINANCIEROS	0	0
INCREMENTO POR VARIACIÓN DE INVENTARIOS	0	0
DISMINUCIÓN DEL EXCESO DE ESTIMACIONES POR PÉRDIDA O DETERIORO U OBSOLESCENCIA	0	0
DISMINUCIÓN DEL EXCESO DE PROVISIONES	0	0
OTROS INGRESOS Y BENEFICIOS VARIOS	0	0
TOTAL DE INGRESOS Y OTROS BENEFICIOS	250,970,680	239,624,264
GASTOS Y OTRAS PÉRDIDAS		
GASTOS DE FUNCIONAMIENTO	0	0
SERVICIOS PERSONALES	0	0
MATERIALES Y SUMINISTROS	0	0
SERVICIOS GENERALES	0	0
TRANSFERENCIAS, ASIGNACIONES, SUBSIDIOS Y OTRAS AYUDAS	250,970,680	239,624,264
TRANSFERENCIAS INTERNAS Y ASIGNACIONES AL SECTOR PÚBLICO	250,970,680	239,624,264
TRANSFERENCIAS AL RESTO DEL SECTOR PÚBLICO	0	0
SUBSIDIOS Y SUBVENCIONES	0	0
AYUDAS SOCIALES	0	0
PENSIONES Y JUBILACIONES	0	0
TRANSFERENCIAS A FIDEICOMISOS, MANDATOS Y CONTRATO ANÁLOGOS	0	0
TRANSFERENCIAS A LA SEGURIDAD SOCIAL	0	0
DONATIVOS	0	0
TRANSFERENCIAS AL EXTERIOR	0	0
PARTICIPACIONES Y APORTACIONES	0	0
PARTICIPACIONES	0	0
APORTACIONES	0	0
CONVENIOS	0	0
INTERESES, COMISIONES Y OTROS GASTOS DE LA DEUDA PÚBLICA	0	0
INTERESES DE LA DEUDA PÚBLICA	0	0
COMISIONES DE LA DEUDA PÚBLICA	0	0
GASTOS DE LA DEUDA PÚBLICA	0	0
COSTO POR COBERTURAS	0	0
APOYOS FINANCIEROS	0	5,285,103
OTROS GASTOS Y PÉRDIDAS EXTRAORDINARIAS	0	5,285,103
ESTIMACIONES, DEPRECIACIONES, DETERIOROS, OBSOLESCENCIA Y AMORTIZACIONES	0	0
PROVISIONES	0	0
DISMINUCIÓN DE INVENTARIOS	0	0
AUMENTO POR INSUFICIENCIA DE ESTIMACIONES POR PÉRDIDA O DETERIORO U OBSOLESCENCIA	0	0
AUMENTO POR INSUFICIENCIA DE PROVISIONES	0	0
OTROS GASTOS	0	0
INVERSIÓN PÚBLICA	0	0
INVERSIÓN PÚBLICA NO CAPITALIZABLE	0	0
TOTAL DE GASTOS Y OTRAS PERDIDAS	250,970,680	244,909,367
RESULTADOS DEL EJERCICIO (AHORRO/DESAHORRO)	0	-5,285,103



DIRECCIÓN ADMINISTRATIVA
 INSTITUTO DE ESTUDIOS DE BACHILLERATO DEL ESTADO DE OAXACA
 2022-2028
 DIRECCIÓN GENERAL
 INSTITUTO DE ESTUDIOS DE BACHILLERATO DEL ESTADO DE OAXACA

Bajo protesta de decir verdad declaramos que los Estados Financieros y sus notas, son razonablemente correctos y son responsabilidad del emisor.

DIRECTOR ADMINISTRATIVO

DIRECTOR GENERAL

L.C.P. EDUARDO EFRAIN MENDOZA CRUZ

L.C.P. FRANCISCO JAVIER SALINAS HUERGO

Gobierno del Estado de Oaxaca
 UR: 525 - INSTITUTO DE ESTUDIOS DE BACHILLERATO DEL ESTADO DE OAXACA
 Estado de Situación Financiera
 Al 30 de junio de 2024 y 2023
 (Cifras en Pesos)



CONCEPTO	2024	2023	CONCEPTO	2024	2023
ACTIVO			PASIVO		
ACTIVO CIRCULANTE			PASIVO CIRCULANTE		
EFFECTIVO Y EQUIVALENTES	4,077,142	1,992,394	CUENTAS POR PAGAR A CORTO PLAZO	15,448,423	14,034,274
DERECHOS A RECIBIR EFECTIVO O EQUIVALENTES	11,144,934	11,694,338	DOCUMENTOS POR PAGAR A CORTO PLAZO	0	0
DERECHOS A RECIBIR BIENES O SERVICIOS	0	0	PORCIÓN A CORTO PLAZO DE LA DEUDA PÚBLICA A LARGO PLAZO	0	0
INVENTARIOS	0	0	TÍTULOS Y VALORES A CORTO PLAZO	0	0
ALMACENES	0	0	PASIVOS DIFERIDOS A CORTO PLAZO	0	0
ESTIMACIÓN POR PÉRDIDA O DETERIORO DE ACTIVOS CIRCULANTES	0	0	FONDOS Y BIENES DE TERCEROS EN GARANTÍA Y/O ADMINISTRACIÓN A CORTO PLAZO	0	0
OTROS ACTIVOS CIRCULANTES	0	0	PROVISIONES A CORTO PLAZO	0	0
TOTAL DE ACTIVOS CIRCULANTES	15,222,075	13,686,733	OTROS PASIVOS A CORTO PLAZO	0	0
ACTIVO NO CIRCULANTE			TOTAL DE PASIVOS CIRCULANTES	15,448,423	14,034,274
INVERSIONES FINANCIERAS A LARGO PLAZO	0	0	PASIVO NO CIRCULANTE		
DERECHOS A RECIBIR EFECTIVO O EQUIVALENTES A LARGO PLAZO	0	0	CUENTAS POR PAGAR A LARGO PLAZO	0	0
BIENES INMUEBLES, INFRAESTRUCTURA Y CONSTRUCCIONES EN PROCESO	15,372,743	15,372,743	DOCUMENTOS POR PAGAR A LARGO PLAZO	0	0
BIENES MUEBLES	51,510,868	51,545,330	DEUDA PÚBLICA A LARGO PLAZO	0	0
ACTIVOS INTANGIBLES	868,840	868,840	PASIVOS DIFERIDOS A LARGO PLAZO	0	0
DEPRECIACIÓN, DETERIORO Y AMORTIZACIÓN ACUMULADA DE BIENES	-4,521,857	-39,980,647	FONDOS Y BIENES DE TERCEROS EN GARANTÍA Y/O ADMINISTRACIÓN A LARGO PLAZO	0	0
ACTIVOS DIFERIDOS	0	0	PROVISIONES A LARGO PLAZO	0	0
ESTIMACIÓN POR PÉRDIDA O DETERIORO DE ACTIVOS NO CIRCULANTES	0	0	TOTAL DE PASIVOS NO CIRCULANTES	0	0
OTROS ACTIVOS NO CIRCULANTES	0	0	TOTAL DEL PASIVO	15,448,423	14,034,274
TOTAL DE ACTIVOS NO CIRCULANTES	22,533,877	27,806,266	HACIENDA PÚBLICA/PATRIMONIO		
TOTAL DEL ACTIVO	37,755,952	41,492,998	HACIENDA PÚBLICA/PATRIMONIO CONTRIBUIDO	36,461,053	36,461,053
			APORTACIONES	0	0
			DONACIONES DE CAPITAL	36,461,053	36,461,053
			ACTUALIZACIÓN DE LA HACIENDA PÚBLICA/PATRIMONIO	0	0
			HACIENDA PÚBLICA/PATRIMONIO GENERADO	-14,153,524	-9,002,329
			Resultados del Ejercicio (Ahorro/Desahorro)	0	-5,285,103
			RESULTADOS DE EJERCICIOS ANTERIORES	-13,833,974	-3,717,226
			REVALUOS	0	0
			RESERVAS	0	0
			RECTIFICACIONES DE RESULTADOS DE EJERCICIOS ANTERIORES	-319,550	-319,550
			EXCESO O INSUFICIENCIA EN LA ACTUALIZACIÓN DE LA HACIENDA PÚBLICA/PATRIMONIO	0	0
			RESULTADO POR POSICIÓN MONETARIA	0	0
			RESULTADO POR TENENCIA DE ACTIVOS NO MONETARIOS	0	0
			TOTAL HACIENDA PÚBLICA/PATRIMONIO	22,307,529	27,458,724
			TOTAL DEL PASIVO Y HACIENDA PÚBLICA/PATRIMONIO	37,755,952	41,492,998



DIRECCIÓN ADMINISTRATIVA
 INSTITUTO DE ESTUDIOS DE BACHILLERATO DEL ESTADO DE OAXACA
 2022-2028

DIRECTOR ADMINISTRATIVO

L.C.P. EDUARDO EFRAIN MENDOZA CRUZ



DIRECCIÓN GENERAL
 INSTITUTO DE ESTUDIOS DE BACHILLERATO DEL ESTADO DE OAXACA
 2022-2028

DIRECTOR GENERAL

L.C.P. FRANCISCO JAVIER SALINAS HUERGO

Bajo protesta de decir verdad declaramos que los Estados Financieros y sus notas, son razonablemente correctos y son responsabilidad del emisor.

Gobierno del Estado de Oaxaca
 UR: 525 - INSTITUTO DE ESTUDIOS DE BACHILLERATO DEL ESTADO DE OAXACA
 Estado de Variación en la Hacienda Pública
 Del 1° de enero al 30 de junio de 2024
 (Cifras en Pesos)



Concepto	Hacienda Pública/ Patrimonio Contribuido	Hacienda Pública/ Patrimonio Generado de Ejercicios Anteriores	Hacienda Pública/ Patrimonio Generado del Ejercicio	Exceso o Insuficiencia en la Actualización de la Hacienda Pública/Patrimonio	Total
Hacienda Pública/Patrimonio Contribuido Neto de 2023	36,461,053				36,461,053
Aportaciones	0				0
Donaciones de Capital	36,461,053				36,461,053
Actualización de la Hacienda Pública/Patrimonio	0				0
Hacienda Pública/Patrimonio Generado Neto de 2023		-3,927,948	-10,346,769		-14,274,718
Resultados del Ejercicio (Ahorro/Desahorro)			-10,346,769		-10,346,769
Resultados de Ejercicios Anteriores		-3,608,398			-3,608,398
Revalúos		0			0
Reservas		0			0
Rectificaciones de Resultados de Ejercicios Anteriores		-319,550			-319,550
Exceso o Insuficiencia en la Actualización de la Hacienda Pública/Patrimonio Neto de 2023				0	0
Resultado por Posición Monetaria				0	0
Resultado por Tenencia de Activos no Monetarios				0	0
Hacienda Pública/Patrimonio Neto Final de 2023	36,461,053	-3,927,948	-10,346,769	0	22,186,336
Cambios en la Hacienda Pública/Patrimonio Contribuido Neto de 2024	0				0
Aportaciones	0				0
Donaciones de Capital	0				0
Actualización de la Hacienda Pública/Patrimonio	0				0
Variaciones de la Hacienda Pública/Patrimonio Generado Neto de 2024		-10,225,576	10,346,769		121,193
Resultados del Ejercicio (Ahorro/Desahorro)			0		0
Resultados de Ejercicios Anteriores		-10,225,576	10,346,769		121,193
Revalúos			0		0
Reservas			0		0
Rectificaciones de Resultados de Ejercicios Anteriores			0		0
Cambios en el Exceso o Insuficiencia en la Actualización de la Hacienda Pública/Patrimonio Neto de 2024				0	0
Resultado por Posición Monetaria				0	0
Resultado por Tenencia de Activos no Monetarios				0	0
Hacienda Pública/Patrimonio Neto Final de 2024	36,461,053	-14,153,524	0	0	22,307,529

Bajo protesta de decir verdad declaramos que los Estados Financieros y sus notas, son razonablemente correctos y son responsabilidad del emisor.

DIRECTOR ADMINISTRATIVO

L.C.P. EDUARDO EPRAIN MENDOZA CRUZ



DIRECTOR GENERAL

L.C.P. FRANCISCO JAVIER SALINAS HUERGO



Gobierno del Estado de Oaxaca
 UR: 525 - INSTITUTO DE ESTUDIOS DE BACHILLERATO DEL ESTADO DE OAXACA
 Estado de Cambios en la Situación Financiera
 Del 1° de enero al 30 de junio de 2024
 (Cifras en Pesos)



CONCEPTO	ORIGEN	APLICACIÓN
ACTIVO	6,294,751	2,601,025
ACTIVO CIRCULANTE	6,294,751	2,601,025
EFFECTIVO Y EQUIVALENTES	0	2,601,025
DERECHOS A RECIBIR EFECTIVO O EQUIVALENTES	6,294,751	0
DERECHOS A RECIBIR BIENES O SERVICIOS	0	0
INVENTARIOS	0	0
ALMACENES	0	0
ESTIMACIÓN POR PÉRDIDA O DETERIORO DE ACTIVOS CIRCULANTES	0	0
OTROS ACTIVOS CIRCULANTES	0	0
ACTIVO NO CIRCULANTE	0	0
INVERSIONES FINANCIERAS A LARGO PLAZO	0	0
DERECHOS A RECIBIR EFECTIVO O EQUIVALENTES A LARGO PLAZO	0	0
BIENES INMUEBLES, INFRAESTRUCTURA Y CONSTRUCCIONES EN PROCESO	0	0
BIENES MUEBLES	0	0
ACTIVOS INTANGIBLES	0	0
DEPRECIACIÓN, DETERIORO Y AMORTIZACIÓN ACUMULADA DE BIENES	0	0
ACTIVOS DIFERIDOS	0	0
ESTIMACIÓN POR PÉRDIDA O DETERIORO DE ACTIVOS NO CIRCULANTES	0	0
OTROS ACTIVOS NO CIRCULANTES	0	0
PASIVO	0	3,814,920
PASIVO CIRCULANTE	0	3,814,920
CUENTAS POR PAGAR A CORTO PLAZO	0	3,814,920
DOCUMENTOS POR PAGAR A CORTO PLAZO	0	0
PORCIÓN A CORTO PLAZO DE LA DEUDA PÚBLICA A LARGO PLAZO	0	0
TÍTULOS Y VALORES A CORTO PLAZO	0	0
PASIVOS DIFERIDOS A CORTO PLAZO	0	0
FONDOS Y BIENES DE TERCEROS EN GARANTÍA Y/O ADMINISTRACIÓN A CORTO PLAZO	0	0
PROVISIONES A CORTO PLAZO	0	0
OTROS PASIVOS A CORTO PLAZO	0	0
PASIVO NO CIRCULANTE	0	0
CUENTAS POR PAGAR A LARGO PLAZO	0	0
DOCUMENTOS POR PAGAR A LARGO PLAZO	0	0
DEUDA PÚBLICA A LARGO PLAZO	0	0
PASIVOS DIFERIDOS A LARGO PLAZO	0	0
FONDOS Y BIENES DE TERCEROS EN GARANTÍA Y/O ADMINISTRACIÓN A LARGO PLAZO	0	0
PROVISIONES A LARGO PLAZO	0	0
HACIENDA PÚBLICA/PATRIMONIO	10,346,769	10,225,576
HACIENDA PÚBLICA/PATRIMONIO CONTRIBUIDO	0	0
APORTACIONES	0	0
DONACIONES DE CAPITAL	0	0
ACTUALIZACIÓN DE LA HACIENDA PÚBLICA/PATRIMONIO	0	0
HACIENDA PÚBLICA/PATRIMONIO GENERADO	10,346,769	10,225,576
Resultados del Ejercicio (Ahorro/Desahorro)	10,346,769	0
RESULTADOS DE EJERCICIOS ANTERIORES	0	10,225,576
REVALUOS	0	0
RESERVAS	0	0
RECTIFICACIONES DE RESULTADOS DE EJERCICIOS ANTERIORES	0	0
EXCESO O INSUFICIENCIA EN LA ACTUALIZACIÓN DE LA HACIENDA PÚBLICA/PATRIMONIO	0	0
RESULTADO POR POSICIÓN MONETARIA	0	0
RESULTADO POR TENENCIA DE ACTIVOS NO MONETARIOS	0	0

Bajo protesta de decir verdad declaramos que los Estados Financieros y sus notas, son razonablemente correctos y son responsabilidad del emisor.

DIRECTOR ADMINISTRATIVO

L.C.P. EDUARDO EFRAIN MENDOZA CRUZ



DIRECCION ADMINISTRATIVA

INSTITUTO DE ESTUDIOS DE BACHILLERATO DEL ESTADO DE OAXACA

2022-2028



DIRECTOR GENERAL

DIRECCION GENERAL L.C.P. FRANCISCO JAVIER SALINAS HUERGO



GOBIERNO DEL ESTADO
DE OAXACA

Gobierno del Estado de Oaxaca
UR: 525 INSTITUTO DE ESTUDIOS DE BACHILLERATO DEL ESTADO DE OAXACA
Estado de Flujos de Efectivo
Del 1 de enero al 30 de junio 2023 y 2024
(Cifras en Pesos)

IEBO
Instituto de Estudios de Bachillerato
del Estado de Oaxaca

Concepto	2024	2023
Flujos de Efectivo de las Actividades de Operación		
# Origen	247,276,954	235,690,467
Impuestos		
Cuotas y Aportaciones de Seguridad Social		
Contribuciones de Mejoras		
Derechos		
Productos		
Aprovechamientos		
Ingresos por Venta de Bienes y Prestación de Servicios		
Participaciones, Aportaciones, Convenios, Incentivos Derivados de la Colaboración Fiscal y Fondos Distintos de Aportaciones		
Transferencias, Asignaciones, Subsidios y Subvenciones, y Pensiones y Jubilaciones	250,970,680	239,624,264
Otros Orígenes de Operación	3,693,726	3,933,797
Aplicación	244,675,929	234,576,367
Servicios Personales		
Materiales y Suministros		
Servicios Generales		
Transferencias Internas y Asignaciones al Sector Público	250,970,680	239,624,264
Transferencias al resto del Sector Público		
Subsidios y Subvenciones		
Ayudas Sociales		
Pensiones y Jubilaciones		
Transferencias a Fideicomisos, Mandatos y Contratos Análogos		
Transferencias a la Seguridad Social		
Donativos		
Transferencias al Exterior		
Participaciones		
Aportaciones		
Convenios		
Otras Aplicaciones de Operación	6,294,751	5,047,898
Flujos Netos de Efectivo por Actividades de Operación	2,601,025	1,114,101
Flujos de Efectivo de las Actividades de Inversión		
Origen		
Bienes Inmuebles, Infraestructura y Construcciones en Proceso		
Bienes Muebles		
Otros Orígenes de Inversión		
Aplicación		
Bienes Inmuebles, Infraestructura y Construcciones en Proceso		
Bienes Muebles		
Otras Aplicaciones de Inversión		
Flujos Netos de Efectivo por Actividades de Inversión		
Flujo de Efectivo de las Actividades de Financiamiento		
Origen		
Endeudamiento Neto		
Interno		
Externo		
Otros Orígenes de Financiamiento		
Aplicación		
Servicios de la Deuda		
Interno		
Externo		
Otras Aplicaciones de Financiamiento		
Flujos Netos de Efectivo por Actividades de Financiamiento		
Incremento/Disminución Neta en el Efectivo y Equivalentes al Efectivo	2,601,025	1,114,101
Efectivo y Equivalentes al Efectivo al Inicio del Ejercicio	1,476,116	878,293
Efectivo y Equivalentes al Efectivo al Final del Ejercicio	4,077,141	1,992,394

Bajo protesta de decir verdad declaramos que los Estados Financieros y sus Notas son razonablemente correctos y responsabilidad del emisor.

L.C.P. EDUARDO EFRAJÍN MENDOZA CRUZ
DIRECTOR ADMINISTRATIVO DEL IEBO



L.C.P. FRANCISCO JAVIER SALINAS HUERGO
DIRECTOR GENERAL DEL IEBO



Segundo Informe Trimestral Enero-Junio del Ejercicio 2024

Gobierno del Estado de Oaxaca
 UR: 525 - INSTITUTO DE ESTUDIOS DE BACHILLERATO DEL ESTADO DE OAXACA
 Estado Analítico del Activo
 Del 1° de enero al 30 de junio de 2024
 (Cifras en Pesos)



DESCRIPCIÓN	SALDO INICIAL	CARGOS DEL PERIODO	ABONOS DEL PERIODO	SALDO FINAL	VARIACIÓN DEL PERIODO
ACTIVO	41,449,678	308,178,137	311,871,863	37,755,952	-3,693,726
ACTIVO CIRCULANTE	18,915,802	308,143,137	311,836,863	15,222,075	-3,693,726
EFFECTIVO Y EQUIVALENTES	1,476,117	253,420,343	250,819,318	4,077,142	2,601,025
DERECHOS A RECIBIR EFECTIVO O EQUIVALENTES	17,439,685	54,722,794	61,017,545	11,144,934	-6,294,751
DERECHOS A RECIBIR BIENES O SERVICIOS	0	0	0	0	0
INVENTARIOS	0	0	0	0	0
ALMACENES	0	0	0	0	0
ESTIMACIÓN POR PÉRDIDA O DETERIORO DE ACTIVOS CIRCULANTES	0	0	0	0	0
OTROS ACTIVOS CIRCULANTES	0	0	0	0	0
ACTIVO NO CIRCULANTE	22,533,877	35,000	35,000	22,533,877	0
INVERSIONES FINANCIERAS A LARGO PLAZO	0	0	0	0	0
DERECHOS A RECIBIR EFECTIVO O EQUIVALENTES A LARGO PLAZO	0	0	0	0	0
BIENES INMUEBLES, INFRAESTRUCTURA Y CONSTRUCCIONES EN PROCESO	15,372,743	0	0	15,372,743	0
BIENES MUEBLES	51,510,868	35,000	35,000	51,510,868	0
ACTIVOS INTANGIBLES	868,840	0	0	868,840	0
DEPRECIACIÓN, DETERIORO Y AMORTIZACIÓN ACUMULADA DE BIENES	-45,218,574	0	0	-45,218,574	0
ACTIVOS DIFERIDOS	0	0	0	0	0
ESTIMACIÓN POR PÉRDIDA O DETERIORO DE ACTIVOS NO CIRCULANTES	0	0	0	0	0
OTROS ACTIVOS NO CIRCULANTES	0	0	0	0	0



DIRECCIÓN ADMINISTRATIVA

INSTITUTO DE ESTUDIOS DE BACHILLERATO DEL ESTADO DE OAXACA

2022-2028



DIRECCIÓN GENERAL

INSTITUTO DE ESTUDIOS DE BACHILLERATO DEL ESTADO DE OAXACA

2022-2028

Bajo protesta de decir verdad declaramos que los Estados Financieros y sus notas, son verdaderamente correctos y son responsabilidad del emisor.

DIRECTOR ADMINISTRATIVO

L.C.P. EDUARDO EFRAIN MENDOZA CRUZ

DIRECTOR GENERAL

L.C.P. FRANCISCO JAVIER SALINAS HUERGO

Gobierno del Estado de Oaxaca
 UR: 525 - INSTITUTO DE ESTUDIOS DE BACHILLERATO DEL ESTADO DE OAXACA
 Estado Analítico de la Deuda y Otros Pasivos
 Del 1° de enero al 30 de junio de 2024
 (Cifras en Pesos)



Denominación de las Deudas	Moneda de Contratación	Institución o País Acreedor	Saldo Inicial del Periodo	Saldo Final del Periodo
DEUDA PÚBLICA				
Corto Plazo				
Deuda Interna				
Instituciones de Crédito	PESOS	MEXICO	0.00	0.00
Titulos y Valores	PESOS	MEXICO	0.00	0.00
Arrendamientos Financieros	PESOS	MEXICO	0.00	0.00
Deuda Externa				
Organismos Financieros Internacionales	PESOS	MEXICO	0.00	0.00
Deuda Bilateral	PESOS	MEXICO	0.00	0.00
Titulos y Valores	PESOS	MEXICO	0.00	0.00
Arrendamientos Financieros	PESOS	MEXICO	0.00	0.00
Subtotal de Deuda Pública a Corto Plazo	PESOS	MEXICO	0.00	0.00
Largo Plazo				
Deuda Interna				
Instituciones de Crédito	PESOS	MEXICO	0.00	0.00
Titulos y Valores	PESOS	MEXICO	0.00	0.00
Arrendamientos Financieros	PESOS	MEXICO	0.00	0.00
Deuda Externa				
Organismos Financieros Internacionales	PESOS	MEXICO	0.00	0.00
Deuda Bilateral	PESOS	MEXICO	0.00	0.00
Titulos y Valores	PESOS	MEXICO	0.00	0.00
Arrendamientos Financieros	PESOS	MEXICO	0.00	0.00
Subtotal de Deuda Pública a Largo Plazo	PESOS	MEXICO	0.00	0.00
Total de Otros Pasivos			19,263,343.11	15,448,423.28
Total de Deuda Pública y Otros Pasivos			19,263,343.11	15,448,423.28



DIRECCIÓN ADMINISTRATIVA
 INSTITUTO DE ESTUDIOS DE BACHILLERATO DEL ESTADO DE OAXACA
 2022-2028



DIRECCIÓN GENERAL

Bajo protesta de decir verdad declaramos que los Estados Financieros y sus notas, son razonablemente correctos y son responsabilidad del emisor.

DIRECTOR ADMINISTRATIVO

L.C.P. EDUARDO ERRAIN MENDOZA CRUZ

DIRECTOR GENERAL

L.C.P. FRANCISCO JAVIER SALINAS HUERGO



GOBIERNO DEL ESTADO
DE OAXACA



OAXACA
GOBIERNO DEL ESTADO

IEBO

Instituto de Estudios de Bachillerato
del Estado de Oaxaca

INFORME SOBRE PASIVOS CONTINGENTES
DEL 01 DE ENERO AL 30 DE JUNIO DE 2024
(Pesos)

NO APLICA



GOBIERNO DEL ESTADO
DE OAXACA



NOTAS A LOS ESTADOS FINANCIEROS

DEL 01 DE ENERO AL 30 DE JUNIO DEL 2024

(PESOS)

El informe del periodo relacionado con la Información Financiera del INSTITUTO DE ESTUDIOS DE BACHILLERATO DEL ESTADO DE OAXACA, a efecto de dar cumplimiento a los artículos 46, fracción I, inciso g), 47, 48 y 49 de la Ley General de Contabilidad Gubernamental, Manual de Contabilidad Gubernamental de fecha 6 de diciembre de 2022, emitido por el Consejo Nacional de Armonización Contable; se presentan las notas a los Estados Financieros teniendo presente a las normas de información financiera NIF A-7 presentación y revelación, en relación a la responsabilidad de rendir cuentas conforme a los postulados de revelación suficiente e importancia relativa, con la finalidad de que la información sea de mayor utilidad para los interesados para la toma de decisiones, integrando reportes con los siguientes apartados.

- Notas de Gestión Administrativa.
- Notas de Desglose.
- Notas de Memoria (cuentas de orden)

Las cifras consignadas en la contabilidad de la entidad fueron obtenidas del Sistema de Contabilidad Gubernamental, la responsabilidad y confiabilidad de las mismas corresponde a la unidad responsable de la Administración Pública Estatal, quienes consideran distintas reglas para el registro de sus operaciones.



GOBIERNO DEL ESTADO
DE OAXACA



IEBO
Instituto de Estudios de Bachillerato
del Estado de Oaxaca

NOTAS DE GESTIÓN ADMINISTRATIVA

INTRODUCCIÓN:

Los Estados Financieros de la Entidad proveen de información financiera a los principales interesados, al Congreso y a los ciudadanos para la toma de decisiones; se conforman con la información resultante de las operaciones derivadas de las transferencias de los ingresos presupuestarios para el ejercicio del gasto público, el manejo y custodia de los recursos propiedad de la entidad, así como todas aquellas operaciones contables que modifiquen el Patrimonio, considerando en su registro contable las características administrativas descentralizadas, en este contexto, en la normatividad aplicable se establecen registros que permitan identificar la interrelación de las operaciones.

El objetivo del presente documento; es la revelación del contexto y de los aspectos económicos-financieros más relevantes, que influyeron en las decisiones del período y deberán ser considerados en la elaboración de los estados financieros para mayor comprensión y sus particularidades.

De esta manera, se informa y explica la respuesta de gobierno a las condiciones relacionadas con la información financiera de cada periodo de gestión; además de exponer aquellas políticas que podrían afectar la toma de decisiones en períodos posteriores.

1. AUTORIZACIÓN E HISTORIA.

a) Fecha de creación del ente.

EL INSTITUTO DE ESTUDIOS DE BACHILLERATO DEL ESTADO DE OAXACA, es un Organismo Público Descentralizado, forma parte de la Administración Pública Estatal de acuerdo a lo que estipula los Artículos 2, 33 y 34 de la Ley de Entidades Paraestatales del Estado de Oaxaca; con personalidad jurídica, patrimonio propio y autonomía de gestión, creado por Decreto 477 del Ejecutivo y publicado en el Periódico Oficial del estado de Oaxaca de fecha 26 de junio de 2007.



GOBIERNO DEL ESTADO
DE OAXACA



OAXACA
GOBIERNO DEL ESTADO

IEBO

Instituto de Estudios de Bachillerato
del Estado de Oaxaca

b) Principales cambios en su estructura.

En Oaxaca de Juárez, Oaxaca; en el mes de mayo del 2019, la Junta Directiva del Instituto de Estudios de Bachillerato del Estado de Oaxaca, autoriza su nuevo Reglamento Interno el cual fue Publicado en el Periódico Oficial del Estado de Oaxaca el 5 de octubre del 2019, en el cual se actualizo la estructura orgánica del Instituto, a fin de adecuarlo a las necesidades del servicio, así como, al cumplimiento de sus objetivos y el mejor desempeño de las actividades que le corresponden.

PANORAMA ECONÓMICO Y FINANCIERO:

El 1 de enero de 2024, se aprueba un Presupuesto de Egresos para el ejercicio fiscal 2024, por un monto total de \$ 606,527,602.54 (Seiscientos seis millones, quinientos veintisiete mil, seiscientos dos pesos 54/100 M.N.) de conformidad con el Decreto del Presupuesto de Egresos del Estado de Oaxaca para el Ejercicio Fiscal 2024, mismo que se encuentra distribuido conforme al Clasificador por Objeto de Gasto y la Estructura Programática presentada en el Programa Operativo Anual para el Ejercicio Fiscal 2024; en la idea de ejercer el presupuesto con eficiencia, eficacia, economía, honradez y transparencia.

3. ORGANIZACIÓN Y OBJETO SOCIAL

a) Objeto Social:

De acuerdo al artículo número 02 de su decreto de creación.

- I. Ofrecer, impartir y promover la educación de nivel bachillerato en la entidad, bajo la modalidad escolarizada, utilizando recursos didácticos y materiales tecnológicos relacionados con la educación a distancia en todo el Estado;
- II. Aplicar los planes y programas de estudio que deriven de la Federación, del Estado o de ambos, procurando su mejoramiento permanente con la finalidad de ofrecer educación de calidad;



GOBIERNO DEL ESTADO
DE OAXACA



OAXACA
GOBIERNO DEL ESTADO

IEBO

Instituto de Estudios de Bachillerato
del Estado de Oaxaca

- III. Promover y desarrollar en el educando actitudes y habilidades reflexivas, críticas y creadoras mediante el uso y la aplicación de métodos y técnicas de la información básica de la ciencia y la cultura;
- IV. Preparar al educando para que logre adquirir los conocimientos, competencias y destrezas, así como las actitudes y valores necesarios para su pleno desarrollo y para el mejoramiento de su región o país;
- V. Contar con un sistema de evaluación educativa para el educando, como también para el personal que contribuya con el aprendizaje del alumno;
- VI. Difundir y promover entre los educandos las actividades culturales en todas sus expresiones mediante la práctica y la conservación;
- VII. Capacitar al educando en la integración y desarrollo de proyectos productivos,
- VIII. Establecer convenios de colaboración con los sectores público, privado y social para generar en el educando una nueva cultura del trabajo, como medio para la realización humana y el servicio a la comunidad;
- IX. Celebrar convenios con la Federación, Estado, Municipio y las Instituciones educativas de nivel medio superior que presten servicios de educación a distancia, con el fin de incorporarlos a la infraestructura del IEBO;
- X. Orientar a los alumnos hacia una participación creativa en la economía y el desarrollo sustentable de su comunidad o región;
- XI. Acreditar y certificar estudios de nivel bachillerato.
- XII. Las demás necesarias para el funcionamiento del IEBO.

b). Principal Actividad;

Impartir y promover la Educación Media Superior en todo el estado.

Misión:

Ofrecer, impartir y promover educación integral de calidad, en bachillerato general con modalidad escolarizada y presencial, con la profesionalización y certificación de los servicios educativos, que contribuyen al desarrollo comunitario en localidades del Estado de Oaxaca.



GOBIERNO DEL ESTADO
DE OAXACA



OAXACA
GOBIERNO DEL ESTADO

IEBO

Instituto de Estudios de Bachillerato
del Estado de Oaxaca

Visión:

Ser una institución educativa de calidad de nivel medio superior con mayor cobertura en planteles en el Estado, que propicien el desarrollo comunitario a través de nuestros egresados.

c) Ejercicio Fiscal; El INSTITUTO DE ESTUDIOS DE BACHILLERATO DEL ESTADO DE OAXACA, registrado fiscalmente en el régimen de personas morales con fines no lucrativos, cuenta con Registro Federal de Contribuyentes IEB0100331V24 y las obligaciones fiscales de la Administración Pública descentralizada del estado son las siguientes; Declaración y pago provisional mensual de Retenciones de Impuesto Sobre la Renta por Sueldos y Salarios de los trabajadores que recibieron Sueldos y Salarios; declaración y pago mensual de las retenciones de cuotas de seguridad social, entero mensual de retención de ISR por arrendamiento, declaración informativa anual de retenciones del ISR por arrendamiento de inmuebles, Entero de retenciones mensuales de ISR por ingresos asimilados a salarios.

d) Régimen Jurídico; Persona moral con fines no lucrativos del INSTITUTO DE ESTUDIOS DE BACHILLERATO DEL ESTADO DE OAXACA, regulado por las siguientes leyes: La Constitución Política de los Estados Unidos Mexicanos, la Constitución del Estado de Oaxaca, el Código de la Administración Pública del Estado de Oaxaca, el Reglamento de la Administración Pública del Estado de Oaxaca, la Ley de Presupuesto del Estado de Oaxaca y su Reglamento, la Ley General de Contabilidad Gubernamental, la Ley de Disciplina Financiera, la Ley de Responsabilidades de los Servidores Públicos del Estado de Oaxaca, la Ley de Adquisiciones, Arrendamientos y Prestaciones de Servicios relacionados con Bienes Muebles, entre otras.

e) Consideraciones fiscales del ente;

- Entero de retenciones mensuales de impuestos sobre sueldos y salarios.
- Entero de retenciones mensual y bimestral por cuotas de Seguridad Social.
- Entero de retención mensual y bimestral de cuotas Crédito Infonavit.
- Entero del 3% sobre nómina.
- Entero mensual de retención de ISR por arrendamiento.
- Declaración informativa anual de retenciones del ISR por arrendamiento de inmuebles

“Segundo Informe Trimestral Enero – Junio del Ejercicio 2024”



GOBIERNO DEL ESTADO
DE OAXACA



- Entero de retenciones mensuales de ISR por ingresos asimilados a salarios.

f) Estructura Organizacional Básica; Para el despacho de los asuntos de su competencia cuenta con las atribuciones y organización que determinan las disposiciones legales aplicables y el Reglamento Interno del INSTITUTO DE ESTUDIOS DE BACHILLERATO DEL ESTADO DE OAXACA, publicado en el Periódico Oficial del Estado de Oaxaca el 26 de junio de 2007.



GOBIERNO DEL ESTADO DE OAXACA



EL INSTITUTO DE ESTUDIOS DE BACHILLERATO DEL ESTADO DE OAXACA, es un organismo público descentralizado.

INSTITUTO DE ESTUDIOS DE BACHILLERATO DEL ESTADO DE OAXACA

ESTRUCTURA ORGÁNICA

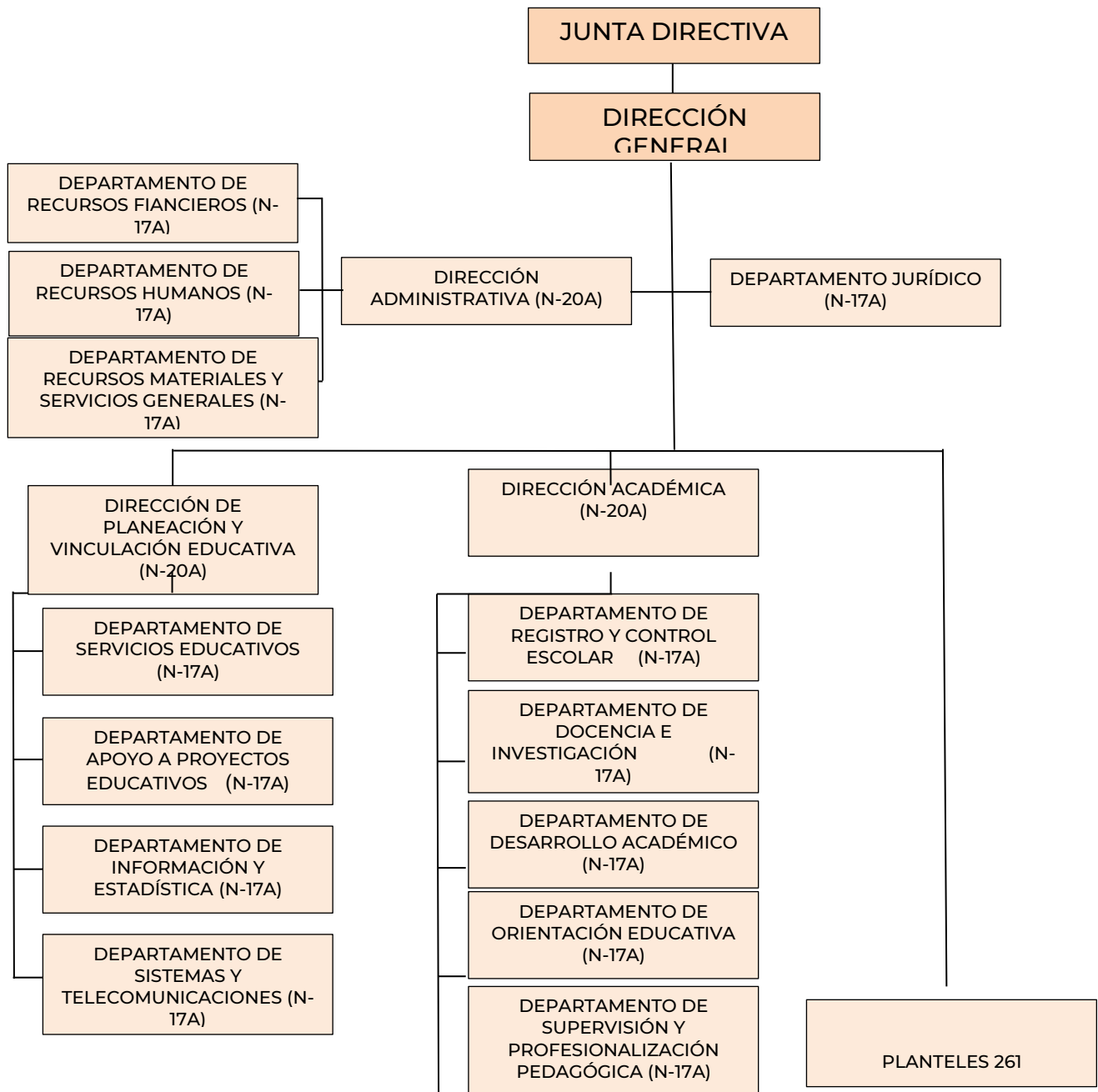



GOBIERNO DEL ESTADO
DE OAXACA



OAXACA
GOBIERNO DEL ESTADO

IEBO

Instituto de Estudios de Bachillerato
del Estado de Oaxaca

4. Bases de preparación de los Estados Financieros.

a) Elaboración de los Estados Financieros observando la normatividad emitida por el CONAC y las disposiciones legales aplicables:

- Constitución Política del Estado Libre y Soberano de Oaxaca.
- Ley Orgánica del Poder Ejecutivo del Estado de Oaxaca.
- Ley Estatal de Presupuesto y Responsabilidad Hacendaria.
- Ley General de Contabilidad Gubernamental.
- Ley de Disciplina Financiera de las Entidades Federativas y los Municipios.
- Ley de Ingresos del Estado.
- Decreto de Ley del Presupuesto de Egresos del Estado de Oaxaca para el Ejercicio Fiscal 2024.
- Ley de Entidades Paraestatales del Estado.
- Ley de Adquisiciones, Enajenaciones, Arrendamientos, Prestación de Servicios y Administración de bienes muebles e inmuebles del Estado de Oaxaca.
- Reglamento de la Ley Estatal de Presupuesto y Responsabilidad Hacendaria.
- Ley General de Transparencia y Acceso a la Información Pública.

b) Normatividad Aplicable para el reconocimiento, valuación y revelación de los diferentes rubros de la Información Financiera:

Los Estados Financieros de la entidad se han elaborado observando las normas emitidas por el Consejo Nacional de Armonización Contable, el Manual de Contabilidad Gubernamental y las disposiciones legales aplicables. El reconocimiento, valuación y revaluación, se realizó considerando que todos los eventos que afecten económicamente al ente público deben ser cuantificados en términos monetarios y se registrarán al costo histórico o al valor económico más objetivo en moneda nacional. Para aquellos bienes que no cuentan con un valor se les asigna un valor estimado. Los Estados Financieros fueron preparados en apego a los Postulados Básicos de Contabilidad Gubernamental, mismos que configuran el Sistema de Contabilidad Gubernamental. Éstos sustentan de forma técnica tanto el registro como la presentación de la información financiera con la finalidad de uniformar métodos, procedimientos y prácticas contables.

“Segundo Informe Trimestral Enero – Junio del Ejercicio 2024”



GOBIERNO DEL ESTADO
DE OAXACA



IEBO
Instituto de Estudios de Bachillerato
del Estado de Oaxaca

c) Postulados básicos de Contabilidad Gubernamental.

Los emitidos por el Consejo Nacional de Armonización Contable:

- Sustancia Económica
- Entes Públicos
- Existencia Permanente
- Revelación Suficiente
- Importancia Relativa
- Registro e Integración Presupuestaria
- Consolidación de Información financiera
- Devengo Contable
- Valuación
- Dualidad Económica
- Consistencia

d) Normatividad supletoria.

- Acuerdo por el que Emite al Clasificador funcional por Objeto del Gasto
- Acuerdo por el que se emite el Marco Metodológico sobre la forma y términos en que deberá orientarse el desarrollo de los componentes de las finanzas públicas con relación a los objetivos y prioridades, que en la materia establezca la planeación y desarrollo para su integración en la Cuenta Pública.
- Acuerdo por el que se emiten las principales reglas de Registro y Valoración del Patrimonio.
- Manual de Contabilidad Gubernamental
- Adecuaciones al Clasificador por Objeto del Gasto
- Acuerdo por el que se emite el Marco Conceptual de Contabilidad Gubernamental.
- Acuerdo por el que se emiten los Postulados Básicos de Contabilidad Gubernamental.
- Acuerdo por el que se emiten las Normas y Metodologías para la determinación de los Momentos Contables de los Egresos.
- Acuerdo por el que se emite el Clasificador por Objeto de Gasto.
- Acuerdo por el que se emite el Clasificador por Rubros de Ingresos
- Acuerdo por el que se emiten las Normas y Metodologías para la determinación de los Momentos Contables de los Ingresos.

“Segundo Informe Trimestral Enero – Junio del Ejercicio 2024”



GOBIERNO DEL ESTADO
DE OAXACA



OAXACA
GOBIERNO DEL ESTADO

IEBO

Instituto de Estudios de Bachillerato
del Estado de Oaxaca

- Acuerdo por el que se emiten las Normas y Metodologías para la Emisión de Información Financiera y Estructura de los Estados Financieros Básicos del ente Público y características de sus notas.
 - Clasificador por Objeto del Gasto (Capítulo, Concepto y Partida Genérica).
 - Clasificador por Tipo del Gasto.
 - Clasificador Funcional del Gasto.
 - Guías contabilizadoras.
 - Instructivo de Manejo de Cuentas
 - Guías Contabilizadora y Modelo de asientos
 - Matriz de Conversión.
- e) Esta entidad pública desde ejercicios anteriores ya viene implementando la base de devengado de conformidad con la Ley General de Contabilidad.

5. Políticas de Contabilidad Significativas:

a) Actualización.

El registro de la contabilidad se realiza en base a los lineamientos establecidos por el Consejo Nacional de Armonización Contable y derivadas de pérdidas o destrucción de activos físicos se actualiza el importe de los registros, cuando el valor histórico en libros sea diferente al costo de recuperación o de reposición y la diferencia se refleja como un resultado positivo o negativo según corresponda y de las depreciaciones realizada.

b) Realización de operaciones en el extranjero.

Las operaciones que se llegarán a realizar en moneda extranjera se registrarán al devengarse en su equivalente en moneda nacional, y se actualizarán reconociendo el diferencial cambiario. En cumplimiento de los Postulados Básicos de Contabilidad Gubernamental, -Valuación y Consistencia.

c) Método de evaluación de la inversión en acciones de compañías subsidiarias no consolidadas y asociadas.

Este Ente Público no realiza subsidios.



GOBIERNO DEL ESTADO
DE OAXACA



OAXACA
GOBIERNO DEL ESTADO

IEBO

Instituto de Estudios de Bachillerato
del Estado de Oaxaca

d) Sistema y método de valuación de inventarios y costo de lo vendido.

Los inventarios y almacenes se encuentran valuados a su costo de adquisición atendiendo a lo que señalan las Principales Reglas de Registro y Valoración del Patrimonio (Elementos Generales) emitidas por el Consejo de Nacional de Armonización Contable y el método aplicable para la valuación de los inventarios, es el de costo históricos contenidos en las normas particulares aplicables a los distintos elementos integrantes de los estados Financieros.

e) Beneficios a empleados.

No se tienen reservas para beneficios futuros de los empleados, más que las contempladas por la Ley del Seguridad Social, en sus cuentas individuales, los cuales generarán rendimientos capitalizables y representan un pasivo en favor de los trabajadores, contabilizado y administrado por el Instituto Mexicano del Seguro Social y lo correspondiente al Seguro de vida Institucional, de las diferentes modalidades establecidas en Reglamento Interno del IEBO.

f) Provisiones.

De conformidad a las Reglas Específicas del Registro y Valoración del Patrimonio, en específico al numeral -12. Provisiones para demandas, juicios y contingencias, establece que representa el monto de las obligaciones a cargo del ente público, originadas en circunstancias ciertas, cuya exactitud del valor depende de un hecho futuro; estas obligaciones deben ser justificables y su medición monetaria debe ser confiable.

Derivado de lo anterior, no se registran provisiones en el ente público.

g) Reservas.

La entidad no realiza registro al no contar con reservas.

h) Cambios en políticas contables y corrección de errores.

De conformidad a las Reglas Específicas del Registro y Valoración del Patrimonio el numeral -16.1 Cambios en criterios contables, establece que los cambios en criterios contables pueden obedecer bien a una decisión voluntaria debidamente justificada, que implique la obtención de una mejor información

“Segundo Informe Trimestral Enero – Junio del Ejercicio 2024”



GOBIERNO DEL ESTADO
DE OAXACA



OAXACA
GOBIERNO DEL ESTADO

IEBO

Instituto de Estudios de Bachillerato
del Estado de Oaxaca

o bien a la imposición de una norma, así mismo, el numeral -16.3 Errores, determina que los entes públicos elaborarán sus Estados Financieros corrigiendo los errores realizados en ejercicios anteriores. Dichos errores pueden ser entre otros por omisiones, inexactitudes, imprecisiones, registros contables extemporáneos, errores aritméticos, errores en la aplicación de políticas contables, así como la inadvertencia o mala interpretación de hechos, junto con la revelación de los efectos que se tendrá en la información financiera del ente público, ya sea retrospectivos o prospectivos.

i) Reclasificaciones.

Se realizan reclasificaciones por la aplicación indebida de tipos de cuenta, concepto y claves de leyenda, que afectaron las cuentas de activo, pasivo y patrimonio, las cuales no tuvieron impacto en los resultados del ejercicio.

j) Depuración y Cancelación de saldos.

Con el propósito de que la información emanada de la contabilidad muestre razonablemente los saldos, las acciones para realizar la depuración de subcuentas o determinar la cancelación de saldos, en el caso de que no exista un cierto grado de recuperabilidad, exigibilidad o procedencia de las operaciones integradas en los mismos, o bien cuando hayan prescrito las obligaciones de cobro o pago, la depuración y cancelación de saldo se realiza cada mes en diferentes cuentas contables con la finalidad de presentar cifras actualizadas en los Estados Financieros.

6. Posición en Moneda Extranjera y Protección por Riesgo Cambiario

- a) **Activos en moneda extranjera.** Actualmente los activos se registran solo en moneda de origen en el caso de que se presentará el uso de moneda extranjera, su registro será expresado en moneda de origen.
- b) **Pasivos en moneda extranjera.** Actualmente los pasivos se registran solo en moneda de origen en el caso de que se presentará el uso de moneda extranjera, su registro será expresado en moneda de origen.
- c) **Posición en moneda extranjera.** No se realizan transacciones en moneda extranjera.
- d) **Tipo de cambio.** Si llegara a realizarse alguna transacción en moneda extranjera, el registro se realizará al tipo de cambio vigente que señale el Banco de México.

“Segundo Informe Trimestral Enero – Junio del Ejercicio 2024”



GOBIERNO DEL ESTADO
DE OAXACA



OAXACA
GOBIERNO DEL ESTADO

IEBO

Instituto de Estudios de Bachillerato
del Estado de Oaxaca

- e) **Equivalente en moneda nacional.** Si llegara a realizarse alguna transacción en moneda extranjera, el registro se realizará en lo equivalente al valor vigente del tipo de cambio que señale el Banco de México.

7. Reporte Analítico del Activo:

a) **Vida útil, porcentajes de depreciación y amortización utilizados en los diferentes tipos de activos, o el importe de las pérdidas por deterioro reconocidas;** En las Reglas Específicas del Registro y Valoración del Patrimonio se definió como vida útil de un activo, al período durante el que se espera utilizar el activo por parte del ente público, en este mismo documento se menciona que se considerará que un activo tiene una vida útil indefinida cuando, sobre la base de un análisis de todos los factores relevantes, no exista un límite previsible al período a lo largo del cual se espera que el activo genere rendimientos económicos o potencial de servicio para el ente público o a la utilización en la producción de bienes y servicios públicos. Con base en estas reglas, la entidad determinó que sus bienes tienen una vida útil definida dependiendo de los porcentajes por lo cual se deprecian, deterioran o amortizan.

b) **Cambios en el porcentaje de depreciación y amortización y en el valor de los activos ocasionado por deterioro;** Esta entidad no ha realizado cambios en el porcentaje.

c) **Importe de los gastos capitalizados en el ejercicio, tanto financieros como de investigación y desarrollo;** Esta entidad no ha realizado gastos de ninguna índole durante este periodo.

d) **Riesgos por tipos de cambio o tipo de interés de las inversiones financieras;** Esta entidad no ha realizado transacciones en moneda extranjera.

e) **Valor en el ejercicio de los bienes construidos por la Entidad;** a la fecha el Ente Público no ha construido bienes.

f) **Otras circunstancias de carácter significativo que afecten el activo, tales como bienes en garantía, señalados en embargos, litigios, títulos de inversiones, entregados en garantías, baja significativa del valor de inversiones**



GOBIERNO DEL ESTADO
DE OAXACA



OAXACA
GOBIERNO DEL ESTADO

IEBO

Instituto de Estudios de Bachillerato
del Estado de Oaxaca

financieras, etc; Esta entidad no ha registrado los conceptos que se describen con antelación.

g) Desmantelamiento de Activos, procedimientos, implicaciones, efectos contables; Este ente público no ha realizado los conceptos que se describen el presente inciso.

h) Administración de activos; planeación con el objetivo de que el ente los utilice de manera más efectiva; se utilizan los activos con la operación y mantenimiento óptimo. Adicionalmente, se deben incluir las explicaciones de las principales variaciones en el activo, en cuadros comparativos como sigue.

- a) No se realiza Inversiones en valores.
- b) No se cuenta con Patrimonio de Organismos descentralizados.
- c) No se realiza Inversiones en empresas de participación mayoritaria.
- d) No se realiza Inversiones en empresas de participación minoritaria.
- e) No se cuenta con Patrimonio de Organismos Descentralizados de control presupuestario directo, según corresponda.

8. Fideicomisos, Mandatos y Análogos.

- a) Por ramo administrativo que los reporta:

No aplica

b) Enlistar los de mayor monto de disponibilidad, relacionando aquellos que conforman el 80% de las disponibilidades. El saldo al 30 de junio de 2024 de la subcuenta

c) donde se refleja el registro contable del fideicomiso de la entidad asciende a:

No aplica

9. Reporte de la Recaudación.

a) Análisis del comportamiento de la recaudación correspondiente a la entidad o cualquier tipo de ingreso, de forma separada los ingresos locales y federales; los ingresos presupuestarios obtenidos de enero – junio de 2024 como resultado de la política de recaudación aplicada por el Ejecutivo Estatal, fueron de **\$ 250,970,680.**

“Segundo Informe Trimestral Enero – Junio del Ejercicio 2024”



GOBIERNO DEL ESTADO
DE OAXACA



b) Proyección de la recaudación e Ingresos en el mediano plazo.

Se presenta cuadro comparativo de recaudación del acumulado a junio del Ejercicio 2023 en relación con el acumulado a junio del Ejercicio 2024, que se integran de la siguiente manera:

Concepto	EJERCICIO 2024	EJERCICIO 2023
Impuestos	0	0
Cuotas y aportaciones de Seguridad Social	0	0
Contribuciones de Mejoras	0	0
Derechos	0	0
Productos	0	0
Aprovechamientos	0	0
Transferencias, Asignaciones, Subsidios y Subvenciones, y Pensiones y Jubilaciones	250,970,680	239,624,264
Ingresos derivados de Financiamientos	0	0
Total	\$250,970,680	\$239,624,264

10. Información sobre la Deuda y el Reporte Analítico de la Deuda:

a) Utilizar al menos los siguientes indicadores. Deuda respecto al PIB y deuda respecto a la recaudación tomando, como mínimo, un periodo igual o menor a 5 años.

El Ente Público no generó deuda pública durante el periodo inmediato anterior.

b) Información de manera agrupada por tipo de valor gubernamental o instrumento financiero en la que se considere intereses, comisiones, tasa, perfil de vencimiento y otros gastos de la deuda.

El Ente Público no generó deuda pública durante el periodo inmediato anterior.

11. Calificaciones otorgadas.

No se cuenta con calificaciones otorgadas o certificaciones, las calificaciones crediticias se le otorga únicamente al gobierno del Estado y no se le otorga a la entidad en particular.



GOBIERNO DEL ESTADO
DE OAXACA



OAXACA
GOBIERNO DEL ESTADO

IEBO

Instituto de Estudios de Bachillerato
del Estado de Oaxaca

12. Proceso de Mejora.

a) Principales Políticas de control interno.

Realizar una gestión presupuestaria más eficiente ante la instancia correspondiente a efectos de cumplir con los objetivos y programas encaminados a la generación de resultados en instituto

b) Medidas de desempeño financiero, metas y alcance.

Para la consecución de los objetivos y programas se atenderá a lo dispuesto en la normatividad Gubernamental en materia presupuestaria y financiera a efectos de dar continuidad a los proyectos establecidos en el Presupuesto de Egresos.

13. Información por Segmentos.

Determina que segmento es una actividad o grupo de actividades de la entidad que son identificables y para las cuales es apropiado presentar información financiera separada con el fin de evaluar el rendimiento pasado de la entidad en la consecución de sus objetivos y tomar decisiones respecto a la futura asignación de recursos. Dado que no se da el supuesto anterior la entidad no presenta información financiera por segmentos.

14. Eventos Posteriores al Cierre.

Para el reconocimiento de hechos en la información financiera: 1) Hechos ocurridos después de la fecha de presentación que implican ajustes y 2) Hechos ocurridos después de la fecha de presentación; en este sentido en el primer trimestre no se reportaron eventos significativos que le afectan económicamente que no se conocían.

15. Partes Relacionadas.

El ente público no presenta partes relacionadas que pudieran ejercer influencia significativa en la toma de decisiones financieras y operativas.



GOBIERNO DEL ESTADO
DE OAXACA



16. Responsabilidad sobre la presentación razonable de la información financiera.

La Información Financiera fue autorizada para su emisión por los CC. L.C.P. Francisco Javier Salinas Huergo y L.C.P. Efraín Eduardo Mendoza Cruz, en su carácter de Director General y Director Administrativo, respectivamente y bajo protesta de decir verdad que los Estados Financieros y sus Notas son razonablemente correctos.



GOBIERNO DEL ESTADO
DE OAXACA



OAXACA
GOBIERNO DEL ESTADO

IEBO

Instituto de Estudios de Bachillerato
del Estado de Oaxaca

NOTAS DE DESGLOSE.

I) NOTAS AL ESTADO DE ACTIVIDADES

1. Ingresos y otros beneficios

Se clasifican de manera armónica permitiendo una clasificación de los ingresos presupuestarios acorde a las disposiciones legales, así como a las normas y criterios contables aplicables, dando como resultado la siguiente información, los ingresos corresponden a los recursos recaudados en el periodo y asciende al importe de **\$ 250,970,680.00** y que representa el 100% de los recursos que fueron comprometidos, devengados, ejercidos y pagados a través de las cuentas por liquidar certificadas durante el periodo enero – junio del Ejercicio 2024.

2. Gastos y Otras Pérdidas

Por lo que se refiere al ejercicio de gastos y otras pérdidas se integra de acuerdo a la clasificación del plan de cuentas a través de -Transferencias a Fideicomisos, mandatos o análogos, integrados por; servicios personales, materiales, suministros y servicios generales que fueron comprometidos y devengados de las partidas presupuestarias contenidas en el clasificador por objeto del gasto, asciende por la cantidad de **\$ 250,970,680.00**.

NOTAS AL ESTADO DE SITUACIÓN FINANCIERA

El Estado de Situación Financiera muestra la posición financiera de la entidad y tiene como propósito revelar información relativa a los recursos, derechos y obligaciones, que se clasifican en rubros de acuerdo a su disponibilidad de liquidez a

igual que sus obligaciones, con relación a su exigibilidad.

ACTIVO.

Efectivo y Equivalentes.

En este apartado se describen los recursos monetarios disponibles que conforman el 27 % del Activo Circulante, se integra del total de recursos de las

“Segundo Informe Trimestral Enero – Junio del Ejercicio 2024”



GOBIERNO DEL ESTADO
DE OAXACA



OAXACA
GOBIERNO DEL ESTADO

IEBO

Instituto de Estudios de Bachillerato
del Estado de Oaxaca

cuentas bancarias que se tienen para la ejecución de los gastos de operación de la Entidad.

BANCO	CUENTA BANCARIA	SALDO 2024	SALDO 2023	OBSERVACIONES
BBVA	Cta. 0112628287 Servicios Personales 2019	14,403	14,401	Carpeta de Investigación #58 FEMCCO/ Bloqueada S/ Folio IMSSCOB/210200053/2024
BBVA	Cta 0187153740 Ingresos municipales 2011	2,053	2,052	Carpeta de Investigación #58 FEMCCO/ Bloqueada S/ Folio IMSSCOB/210200053/2024
BBVA	Cta 0114264436 Servicios personales 2020	494	494	Carpeta de Investigación #58 FEMCCO/ Bloqueada S/ Folio IMSSCOB/210200053/2024
BBVA	Cta 0188768544 Ingresos propios 2012	683	683	Carpeta de Investigación #58 FEMCCO/Bloqueada S/ Folio IMSSCOB/210200053/2024
BBVA	Cta. 0109972781 Servicios personales 2017	763	763	Carpeta de Investigación #58 FEMCCO/ Bloqueada S/ Folio IMSSCOB/210200053/2024
BBVA	Cta. 0109972919 Gastos de operación 2017	4,995	4,995	Carpeta de Investigación #58 FEMCCO/Bloqueada S/ Folio IMSSCOB/210200053/2024
BBVA	Cta. 0111341774 Fondo rotatorio prestamos 2018	141,097	232,982	Carpeta de Investigación #58 FEMCCO/Carpeta de investigación 28419/CODDI-OAXACA/2023.
BBVA	Cta. 0111375695 Servicios personales 2018	1,240	1,240	Carpeta de Investigación #58 FEMCCO/ Bloqueada S/ Folio IMSSCOB/210200053/2024
BBVA	Cta 0116178057 Servicios personales 2021	137,660	137,646	Bloqueada S/ Folio IMSSCOB/210200053/2024
BBVA	Cta 0117988281 Fondo rotatorio 2022	2	2	Carpeta de Investigación #58 FEMCCO/ Bloqueada S/ Folio IMSSCOB/210200053/2024

“Segundo Informe Trimestral Enero – Junio del Ejercicio 2024”



GOBIERNO DEL ESTADO
DE OAXACA



OAXACA
GOBIERNO DEL ESTADO

IEBO

Instituto de Estudios de Bachillerato
del Estado de Oaxaca

BBVA	Cta 0117988125 Servicios personales 2022	93,335	92,838	Bloqueada S/ Folio IMSSCOB/210200053/2024
BBVA	Cta 0119732659 servicios personales 2023	1,022,989	646,976	Bloqueada S/ Folio IMSSCOB/210200053/2024
BBVA	Cta 0119732594 fondo rotatorio 2023	2,544	144,524	Bloqueada S/ Folio IMSSCOB/210200053/2024
BBVA	Cta. 0119732624 gastos de operación 2023	216,755	503,414	Bloqueada S/ Folio IMSSCOB/210200053/2024
BBVA	Cta. 0122202956 pappems 2023	1	0	Bloqueada S/ Folio IMSSCOB/210200053/2024
BBVA	Cta 0122239221 fondo rotatorio 2024	169,583		Bloqueada S/ Folio IMSSCOB/210200053/2024
BBVA	Cta. 0122239248 gastos de operación 2024	87,287		Bloqueada S/ Folio IMSSCOB/210200053/2024
BBVA	Cta 0122239256 servicios personales 2024	526,404		Bloqueada S/ Folio IMSSCOB/210200053/2024
BBVA	Cta 01230978978 Servicios Personales 2024	734,946		Bloqueada S/ Folio IMSSCOB/210200053/2024
HSBC	Cta. 4062801204 Servicios personales 2019	0	40	
SANTANDER	Cta. 65510435890 Gastos de Operación 2024	697,630		
BANORTE	Cta 0248518888 Nuevos planteles 2014	751	709	Bloqueada Beneficencia Pública IMSSCOB/21/02/021
BANORTE	Cta.0416853865 Fondo rotatorio 2016	1,633	1,633	Bloqueada Beneficencia Pública IMSSCOB/21/02/021
BANORTE	Cta. 0414937592 Servicios personales 2016	208,980	197,107	Bloqueada Beneficencia Pública IMSSCOB/21/02/021
BANCO AZTECA	Cta. 01720142777714 Gastos de operación 2021	2,200	2,197	Bloqueada S/ Folio IMSSCOB/210200053/2024
BANCO AZTECA	Cta. 01720165388438 Gastos de operación 2022	8,710	7,698	Bloqueada S/ Folio IMSSCOB/210200053/2024
	TOTAL	4,077,138	1,992,394	

Derivado de la denuncia ante la fiscalía anticorrupción, registrada en la carpeta de investigación #58 FEMCCO 2023, no se han cerrado las cuentas de BBVA Y BANCO AZTECA de ejercicios anteriores, hasta la resolución de la misma.

En las cuentas bancarias de BANORTE, se presentan saldos al 30 de junio del presente ejercicio toda vez que se solicitan los reportes bancarios del periodo, mediante oficio a la Institución bancaria, debido a que el Instituto ya no cuenta con los accesos a las plataformas por lo que dichas cuentas continúan en

“Segundo Informe Trimestral Enero – Junio del Ejercicio 2024”



GOBIERNO DEL ESTADO
DE OAXACA



Beneficencia Pública, lo anterior derivado del folio IMSSCOB/21/02/021 noviembre 2018.

Derechos a recibir Efectivo o Equivalentes y bienes o servicios.

Representa operaciones a corto plazo en cuentas por cobrar por un porcentaje del 73% del activo circulante integrado por: retenciones de impuesto sobre sueldos y salarios, retenciones de cuotas de seguridad social, Infonavit, seguro de vida, otros deudores diversos por las cuentas por liquidar certificadas.

CUENTA CONTABLE	CONCEPTO	EJERCICIO 2024	EJERCICIO 2023
1.1.2.3.2	Deudores por Responsabilidades por Cobrar a CP.	2,664,782	2,664,782
1.1.2.3.2.001.0001	Balbina Gisela Hernández Jiménez	2,364,882	2,364,882
1.1.2.3.2.001.0002	Félix Nahúm Jiménez Herrera	258,804	258,804
1.1.2.3.2.001.0003	Diego Alberto Leyva Rojas	41,096	41,096
1.1.2.3.9	Otros Deudores Diversos por cobrar a C.P:	8,480,152	9,029,557
1.1.2.3.9.001	Gastos a Comprobar	1,344,745	1,330,308
1.1.2.3.9.001.0012	Omar Rojas Matadamas 2023	3,899	1,563
1.1.2.3.9.001.0014	Rosa Isela Martínez Martínez 2023	100	
1.1.2.3.9.001.0275	Aracely Hernández López 2023	91,900	
1.1.2.3.9.001.0227	Derky Marconi Rodríguez Márquez 2023	1,600	
1.1.2.3.9.001.0272	Vázquez Solís Oliver 2023	1,600	
1.1.2.3.9.001.0314	Magdalena Flores López 2018	1,205,769	1,205,769
1.1.2.3.9.001.0332	Alicia Arango Ramírez 2018	31	32
1.1.2.3.9.001.	Deudores diversos correspondientes a la operatividad 2021	39,846	122,944
1.1.2.3.9.010	Provisiones de Terceros	6,069,261	6,655,730
1.1.2.3.9.010.9061	Impuestos Sobre Sueldos y Salarios	3,282,811	3,761,017
1.1.2.3.9.010.9063	I.S.R RETENCIÓN DEL 10% DE ARRENDAMIENTO	16,912	5,344
1.1.2.3.9.010.9065	RETENCION I.V.A	53,876	

“Segundo Informe Trimestral Enero – Junio del Ejercicio 2024”



GOBIERNO DEL ESTADO
DE OAXACA



OAXACA
GOBIERNO DEL ESTADO

IEBO

Instituto de Estudios de Bachillerato
del Estado de Oaxaca

1.1.2.3.9.010.9088	IMSS	497,274	523,134
1.1.2.3.9.010.9098	IMSS Cesantía y Vejez	877,785	872,300
1.1.2.3.9.010.9155	Crédito INFONAVIT	1,334,289	1,493,128
1.1.2.3.9.010.9327	1.25% resico	6,313	
1.1.2.3.9.010	Otras provisiones		807
1.1.2.3.9.011	Otros Deudores	566,145	542,894
1.1.2.3.9.011.0001	Secretaría de Finanzas 2016	484,219	484,219
1.1.2.3.9.011.0010	Secretaría de Finanzas 2015	34,738	34,738
1.1.2.3.9.011.0021	Hernán Rito Estrada 2024	24,436	
1.1.2.3.9.011.0022	Jazmín Galindo Sanjinés	20,848	
1.1.2.3.9.011.0290	Comisiones Bancarias	1,204	941
1.1.2.3.9.011.AOTM	Secretaría de Finanzas (Provisión)		22,996
1.1.2.3.9.012	Préstamo Directos	500,000	500,625
	TOTAL	11,144,532	11,694,339

El saldo de la cuenta 11232 Deudores Diversos por Responsabilidad se encuentran bajo carpeta de investigación #58 FEMCCO.

De igual manera el saldo de la cuenta 1.1.2.3.9.001.0275 C.P. Aracely Hernández López 2023 se deriva de un cargo efectuado en el mes de agosto 2023, por lo cual se apertura la carpeta de Investigación 24419/CODDI-OAXACA/2023.



GOBIERNO DEL ESTADO
DE OAXACA



IEBO
Instituto de Estudios de Bachillerato
del Estado de Oaxaca

Bienes Muebles, Inmuebles e Intangibles.

Se presenta la integración de los saldos contables de la cuenta de bienes muebles e intangibles de la entidad.

Activo no Circulante- Bienes Muebles	EJERCICIO 2024	EJERCICIO 2023
Terrenos	7,820,359	7,820,359
Edificios no residenciales	7,552,384	7,552,384
Bienes inmuebles, infraestructura y construcciones en proceso	15,372,743	15,372,743
Mobiliario y equipo de administración	41,506,259	41,571,773
Muebles de oficina y estantería	\$ 8,501,978	8,409,989
Muebles, excepto de oficina y estantería	64,318	64,318
Equipo de cómputo y de tecnología de información	32,490,933	32,648,436
Otros mobiliarios y equipos de administración	449,029	449,029
Mobiliario y equipo educacional y recreativo	5,568,788	5,529,408
Equipos y aparatos audiovisuales	5,445,546	5,406,166
Cámaras fotográficas y de video	42,958	42,958
Otro mobiliario y equipo educacional y recreativo	80,284	80,284
Equipo e instrumental médico y de laboratorio	726,669	734,997
Equipo médico y de laboratorio	337,026	345,354
Instrumental médico y de laboratorio	389,644	389,644
Vehículos y equipo de transporte	2,704,137	2,704,737
Equipo de transporte	2,669,137	2,704,737
Otros equipos de transporte	35,000	
Maquinaria, otros equipos y herramientas	1,005,014	1,005,014
Sistemas de aire acondicionado, calefacción y de refrigeración	672,010	672,010
Equipo de comunicación y telecomunicación	157,419	157,419
Equipos de generación eléctrica, aparatos y accesorios eléctricos	90,843	90,843
Herramientas y Máquinas-Herramienta	12,797	12,797
Otros equipos	71,944	71,944
Total, Bienes Muebles	51,510,868	51,545,330
DERECHOS	868,840	868,840
Totales Bienes Muebles e Intangibles	868,840	868,840
Depreciación, Deterioro y amortización Acumulable de Bienes e Intangibles	-45,218,574	-39,380,647
Total, de Activo no Circulante		

“Segundo Informe Trimestral Enero – Junio del Ejercicio 2024”



GOBIERNO DEL ESTADO
DE OAXACA



	22,533,877	27,806,266
TOTAL, DE ACTIVOS.	\$ 37,755,952	\$ 41,492,998

PASIVO

El saldo de este rubro, asciende la cantidad de **\$ 15,448,423** muestra básicamente a los Pasivos Circulantes, que corresponden a los compromisos de pagos adquiridos durante el periodo de enero - junio del 2024 con proveedores por adquisición de bienes y contratación de servicios, retenciones de impuestos por pagar a corto plazo, impuesto sobre sueldos y salarios, retenciones del sistema de seguridad social y crédito Infonavit.

Cuentas y Documentos por pagar

En éstos inciden el 100% de los pasivos derivados de operaciones normales de la entidad, mismas que serán pagadas en el momento que la Tesorería de la Secretaría de Finanzas ministre el recurso, devengadas y contabilizadas en cada uno de los períodos correspondientes, lo constituyen las obligaciones cuyo vencimiento será en un periodo menor o igual a doce meses; a continuación, se relacionan las cuentas que integran este rubro.

PASIVO CIRCULANTE.

DEUDAS POR ADQUISICIÓN DE BIENES Y CONTRATACIÓN DE SERVICIOS POR PAGAR A CP	EJERCICIO 2024	EJERCICIO 2023
DEUDAS POR ADQUISICIÓN DE BIENES Y CONTRATACIÓN DE SERVICIOS POR PAGAR A CP	2,536	2,536
TRANSFERENCIAS INTERNAS Y ASIGNACIONES AL SECTOR PÚBLICO	3,674,449	3,140,679
RETENCIONES DE IMPUESTOS POR PAGAR A CP	6,628,045	7,214,675
OTRAS CUENTAS POR PAGAR A CP	3,895,393	2,426,384
Total, Pasivo Circulante:	\$ 15,448,423	\$14,034,274
Total, pasivo	15,448,423	\$ 14,034,274



GOBIERNO DEL ESTADO
DE OAXACA



II) NOTAS AL ESTADO DE VARIACIÓN EN LA HACIENDA PÚBLICA

Variaciones de la hacienda Pública/Patrimonio Neto del ejercicio

Hacienda Pública / Patrimonio generado

(1) Variaciones de la hacienda Pública/Patrimonio Neto	VARIACIONES
Hacienda Pública/Patrimonio Periodo enero – junio 2024	\$ 36,461,053
Resultados de Ejercicios Anteriores 2023	\$ -14,153,524
Saldo Neto en la Hacienda Pública/Patrimonio Periodo enero – marzo 2024	\$ 22,307,529

III) NOTAS AL ESTADO DE FLUJOS DE EFECTIVO

Se refleja el origen y aplicación de los recursos en flujo de efectivo por las actividades de; Operación, Inversión y Financiamiento, las cuales se representan en Efectivo y Equivalentes.

Flujo de Efectivo de las Actividades de Operación.

Los orígenes de actividades de operación cobrados por el periodo ascienden a \$ **250,970,680.00**; las aplicaciones de actividades de operación pagadas por el periodo fueron de \$ **250,970,680.00**.

Efectivo y equivalentes.

El análisis de los saldos inicial y final que figuran en la última parte del Estado de Flujo de Efectivo en la cuenta de efectivo y equivalentes determinado, por actividad de operación, inversión y financiamientos es como sigue.

Concepto	EJERCICIO 2024	EJERCICIO 2023
Efectivo	0	0
Bancos / Tesorería	0	0
Bancos / Dependencias y otros	4,077,142	1,992,394
Inversiones temporales (hasta 3 meses)	0	0

“Segundo Informe Trimestral Enero – Junio del Ejercicio 2024”



GOBIERNO DEL ESTADO
DE OAXACA



IEBO
Instituto de Estudios de Bachillerato
del Estado de Oaxaca

Fondos con afectación específica	0	0
Depósitos de fondos de terceros en garantía y/o administración	0	0
Otros efectivos y equivalentes		
Total, de Efectivos y Equivalentes	4,077,142	1,992,394

Conciliación de los Flujos de Efectivo Netos de las Actividades de Operación y los saldos de resultados del Ejercicio (Ahorro/Desahorro)

Conciliación de los Flujos de Efectivo Netos de las Actividades de Operación y los saldos de resultados del Ejercicio Ahorro/Desahorro	EJERCICIO 2024	EJERCICIO 2023
Resultado del Ejercicio Ahorro/Desahorro	0	0
Movimientos de partida o rubros que no afectan al efectivo	0	0
Depreciación	0	0
Amortización	0	0
Incrementos en las provisiones	0	0
Incremento en inversiones producido por revaluación	0	0
Ganancia/pérdida en venta de propiedad, planta y equipo	0	0
Partidas extraordinarias	0	0



GOBIERNO DEL ESTADO
DE OAXACA



IEBO
Instituto de Estudios de Bachillerato
del Estado de Oaxaca

III) CONCILIACIÓN ENTRE LOS INGRESOS PRESUPUESTARIOS Y CONTABLES

Conciliación entre los Ingresos Presupuestarios y Contables

Del 1 de enero al 30 de junio de 2024

(Pesos)

1. Ingresos Presupuestarios	250,970,680
2. Más ingresos contables no presupuestarios	
Ingresos financieros	0
Incremento por variación de Inventarios	0
Disminución del exceso de estimaciones por perdida o deterioro u obsolescencia	0
Disminución del exceso por provisiones	0
Otros Ingresos y beneficios varios	0
Otros ingresos contables no presupuestarios	0
3. Menos ingresos presupuestarios no contables	0
Productos de capital	0
Aprovechamientos capital	0
Ingresos derivados de financiamiento	0
Otros ingresos presupuestarios no contables	
4. Ingresos contables	250,970,680



GOBIERNO DEL ESTADO
DE OAXACA



CONCILIACIÓN ENTRE LOS EGRESOS PRESUPUESTARIOS Y CONTABLES

Conciliación entre los Egresos Presupuestarios y Contables
Del 1 de enero al 30 de junio de 2024
(Pesos)

1. Egresos Presupuestarios	250,970,680
2. Menos egresos presupuestarios no contables	0
Materias Primas y Materiales de Producción y Comercialización	
Materiales y Suministros	
Mobiliario y equipo de administración	
Mobiliario y equipo educacional y recreativo	
Equipo e instrumental médico y de laboratorio	
Vehículos y equipo de transporte	
Equipo de defensa y seguridad	
Maquinaria, otros equipos y herramientas	
Activos biológicos	
Bienes inmuebles	
Activos intangibles	
Obra pública en Bienes de Dominio Público	
Obra pública en Bienes propios	
Proyectos Productivos y Acciones de Fomento	
Acciones y participaciones de capital	
Compra de títulos y valores	
Concesión de Préstamos	
Inversiones en fideicomisos, mandatos y otros análogos	
Provisiones para contingencias y otras erogaciones especiales	
Amortización de la deuda pública	
Adeudos de ejercicios fiscales anteriores (ADEFAS)	
Otros Egresos Presupuestales No Contables	
3. Mas Egresos contables no presupuestarios	0
	0
Estimaciones, depreciaciones, deterioros, obsolescencia y amortizaciones	
Provisiones	
Disminución de inventarios	
Aumento por insuficiencia de estimaciones por pérdida o deterioro u obsolescencia	
Aumento por insuficiencia de provisiones	
Otros Gastos	
Otros Gastos Contables No Presupuestales	
4. Egresos contables	250,970,680



GOBIERNO DEL ESTADO
DE OAXACA



OAXACA
GOBIERNO DEL ESTADO

IEBO
Instituto de Estudios de Bachillerato
del Estado de Oaxaca

NOTAS DE MEMORIA (CUENTAS DE ORDEN)

Las cuentas de orden se utilizan para registrar movimientos de valores que no afecten o modifiquen el balance del ente contable, sin embargo, su incorporación en libros es necesaria con fines de recordatorio contable, de control y en general sobre los aspectos administrativos, o bien, para consignar sus derechos o responsabilidades contingentes que puedan o no presentarse en el futuro; las cuentas que se manejan para efectos de este informe son las presupuestarias de egresos emitidas y autorizadas por el Consejo Nacional de Armonización Contable para la vinculación de los momentos contables, reflejado en la última parte de la balanza de comprobación, que se detallan a continuación.

CUENTAS DE ORDEN PRESUPUESTARIOS	EJERCICIO 2024	EJERCICIO 2023
Presupuesto de Egresos Aprobado	606,527,602	526,514,029
Presupuesto de Egresos Por Ejercer	351,382,086	285,407,491
Presupuesto de Egresos Modificado	-3,821,416	9,309,147
Presupuesto de Egresos Comprometido	251,324,100	241,193,214
Presupuesto de Egresos Devengado	250,970,680	239,624,264
Presupuesto de Egresos Ejercido	250,970,680	239,624,264
Presupuesto de Egresos Pagado	250,007,556	239,593,753

Bajo protesta de decir verdad declaramos que los estados financieros y sus notas, son razonablemente correctos y son responsabilidad del emisor.

C.P. EDUARDO EFRAIN MENDOZA CRUZ

DIRECTOR ADMINISTRATIVO

C.P. FRANCISCO JAVIER SALINAS HUERGO

DIRECTOR GENERAL



DIRECCIÓN GENERAL



GOBIERNO DEL ESTADO DE OAXACA

Gobierno del Estado de Oaxaca
UR: 525
Estado Analítico de Ingresos
Del 01 de enero 2024 al 30 de junio 2024
(Cifras en Pesos)



IEBO
Instituto de Estudios de Bachillerato del Estado de Oaxaca

Rubro de Ingresos	Ingreso					Diferencia (6= 5 - 1)
	Estimado	Ampliaciones y Reducciones	Modificado	Devengado	Recaudado	
	(1)	(2)	(3= 1 + 2)	(4)	(5)	
Impuestos						0
Cuotas y Aportaciones de Seguridad Social						0
Contribuciones de Mejoras						0
Derechos						0
Productos						0
Aprovechamientos						0
Ingresos por Venta de Bienes, Prestación de Servicios y Otros Ingresos						0
Participaciones, Aportaciones, Convenios, Incentivos Derivados de la Colaboración Fiscal y Fondos Distintos de Aportaciones						0
Transferencias, Asignaciones, Subsidios y Subvenciones, y Pensiones y Jubilaciones	606,527,603	-3,821,416	602,706,186	250,970,680	250,970,680	-355,556,923
Ingresos Derivados de Financiamientos						0
Total	606,527,603	-3,821,416	602,706,186	250,970,680	250,970,680	-355,556,923

Ingresos excedentes

Estado Analítico de Ingresos Por Fuente de Financiamiento	Ingreso					Diferencia (6= 5 - 1)
	Estimado	Ampliaciones y Reducciones	Modificado	Devengado	Recaudado	
	(1)	(2)	(3= 1 + 2)	(4)	(5)	
Ingresos del Poder Ejecutivo Federal o Estatal y de los Municipios	606,527,603	-3,821,416	602,706,186	250,706,680	250,970,680	-355,556,923
Impuestos						
Cuotas y Aportaciones de Seguridad Social						
Contribuciones de Mejoras						
Derechos						
Productos						
Aprovechamientos						
Participaciones, Aportaciones, Convenios, Incentivos Derivados de la Colaboración Fiscal y Fondos Distintos de Aportaciones						
Transferencias, Asignaciones, Subsidios y Subvenciones, y Pensiones y Jubilaciones	606,527,603	-3,821,416	602,706,186	250,706,680	250,970,680	-355,556,923
Ingresos de los Entes Públicos de los Poderes Legislativo y Judicial, de los Órganos Autónomos y del Sector Paraestatal o Paramunicipal, así como de las Empresas Productivas del Estado	0	0	0	0	0	0
Cuotas y Aportaciones de Seguridad Social						
Productos						
Ingresos por Venta de Bienes, Prestación de Servicios y Transferencias, Asignaciones, Subsidios y Subvenciones, y Pensiones y Jubilaciones						
Ingresos Derivados de Financiamientos						
Ingresos Derivados de Financiamientos						
Total	606,527,603	-3,821,416	602,706,186	250,706,680	250,970,680	-355,556,923

Ingresos excedentes

-355,556,923



ESTADO ANALITICO DEL EJERCICIO DEL PRESUPUESTO DE EGRESOS
CLASIFICACION POR OBJETO DEL GASTO (CAPITULO-CONCEPTO)

Cve	Concepto	Aprobado 1	Ampliaciones / Reducciones 2= (3-1)	Modificado 3 = (1+2)	Devengado 4	Pagado 5	Subejercicio 6 = (3-4)
525	INSTITUTO DE ESTUDIOS DE BACHILLERATO DEL ESTADO DE OAXACA						
4	TRANSFERENCIAS, ASIGNACIONES, SUBSIDIOS Y OTRAS AYUDAS	606,527,602.54	-3,821,416.11	602,706,186.43	250,970,679.83	250,007,556.00	351,735,506.60
1	TRANSFERENCIAS INTERNAS Y ASIGNACIONES AL SECTOR PÚBLICO	606,423,602.54	-3,821,416.11	602,602,186.43	250,970,679.83	250,007,556.00	351,631,506.60
4	AYUDAS SOCIALES	104,000.00	0.00	104,000.00	0.00	0.00	104,000.00
5	BIENES MUEBLES, INMUEBLES E INTANGIBLES	0.00	0.00	0.00	0.00	0.00	0.00
1	MOBILIARIO Y EQUIPO DE ADMINISTRACIÓN	0.00	0.00	0.00	0.00	0.00	0.00
2	MOBILIARIO Y EQUIPO EDUCACIONAL Y RECREATIVO	0.00	0.00	0.00	0.00	0.00	0.00
	TOTAL DEPENDENCIA / ENTIDAD	606,527,602.54	-3,821,416.11	602,706,186.43	250,970,679.83	250,007,556.00	351,735,506.60



ESTADO ANALITICO DEL EJERCICIO DEL PRESUPUESTO DE EGRESOS
CLASIFICACION ECONOMICA (POR TIPO DE GASTO)

Cve	Concepto	Aprobado 1	Ampliaciones / Reducciones 2= (3-1)	Modificado 3 = (1+2)	Devengado 4	Pagado 5	Subejercicio 6 = (3-4)
525	INSTITUTO DE ESTUDIOS DE BACHILLERATO DEL ESTADO DE OAXACA						
1	GASTO CORRIENTE	606,527,602.54	-3,821,416.11	602,706,186.43	250,970,679.83	250,007,556.00	351,735,506.60
2	GASTO DE CAPITAL	0.00	0.00	0.00	0.00	0.00	0.00
	TOTAL DEPENDENCIA / ENTIDAD:	606,527,602.54	-3,821,416.11	602,706,186.43	250,970,679.83	250,007,556.00	351,735,506.60



ESTADO ANALITICO DEL EJERCICIO DEL PRESUPUESTO DE EGRESOS
CLASIFICACION ADMINISTRATIVA

Cve	Concepto	Aprobado 1	Ampliaciones / Reducciones 2= (3-1)	Modificado 3 = (1+2)	Devengado 4	Pagado Transferido 5	Subejercicio 6 = (3-4)
5	ORGANISMOS PÚBLICOS DESCENTRALIZADOS	606,527,602.54	-3,821,416.11	602,706,186.43	250,970,679.83	250,007,556.00	351,735,506.60
25	INSTITUTO DE ESTUDIOS DE BACHILLERATO DEL ESTADO DE OAXACA	606,527,602.54	-3,821,416.11	602,706,186.43	250,970,679.83	250,007,556.00	351,735,506.60
	TOTAL DEL GASTO:	606,527,602.54	-3,821,416.11	602,706,186.43	250,970,679.83	250,007,556.00	351,735,506.60



ESTADO ANALITICO DEL EJERCICIO DEL PRESUPUESTO DE EGRESOS
CLASIFICACION FUNCIONAL (FINALIDAD Y FUNCION)

Cve	Concepto	Aprobado 1	Ampliaciones / Reducciones 2= (3-1)	Modificado 3 = (1+2)	Devengado 4	Pagado 5	Subejercicio 6 = (3-4)
525	INSTITUTO DE ESTUDIOS DE BACHILLERATO DEL ESTADO DE OAXACA						
2	DESARROLLO SOCIAL	606,527,602.54	-3,821,416.11	602,706,186.43	250,970,679.83	250,007,556.00	351,735,506.60
5	EDUCACIÓN	606,527,602.54	-3,821,416.11	602,706,186.43	250,970,679.83	250,007,556.00	351,735,506.60
	TOTAL DEPENDENCIA / ENTIDAD	606,527,602.54	-3,821,416.11	602,706,186.43	250,970,679.83	250,007,556.00	351,735,506.60



GOBIERNO DEL ESTADO DE OAXACA



OAXACA GOBIERNO DEL ESTADO

IEBO Instituto de Estudios de Bachillerato del Estado de Oaxaca

ENDEUDAMIENTO NETO DEL 01 DE ENERO AL 30 DE JUNIO DE 2024 (Pesos)

Table with 4 columns: Identificación de Crédito o Instrumento, Contratación/Colocación (A), Amortización (B), and Endeudamiento Neto (C = A - B). Rows include Créditos Bancarios, Otros Instrumentos de Deuda, Total, and TOTAL. A large 'NO APLICA' watermark is overlaid on the table.



GOBIERNO DEL ESTADO DE OAXACA



IEBO Instituto de Estudios de Bachillerato del Estado de Oaxaca

INTERESES DE LA DEUDA DEL 01 DE ENERO AL 30 DE JUNIO DE 2024 (Pesos)

Table with 3 columns: Identificación de Crédito o Instrumento, Devengado, Pagado. Rows include Créditos Bancarios, Otros Instrumentos de Deuda, and a large diagonal watermark 'NO APLICA'.



GOBIERNO DEL ESTADO
DE OAXACA



IEBO
Instituto de Estudios de Bachillerato
del Estado de Oaxaca

INDICADORES DE POSTURA FISCAL
DEL 01 DE ENERO AL 30 DE JUNIO 2024
(Pesos)

Concepto	Estimado	Devengado	Pagado 3
I. Ingresos Presupuestarios (I=1+2)			
1. Ingresos del Gobierno de la Entidad Federativa 1			
2. Ingresos del Sector Paraestatal 1			
II. Egresos Presupuestarios (II=3+4)			
3. Egresos del Gobierno de la Entidad Federativa 2			
4. Egresos del Sector Paraestatal 2			
III. Balance Presupuestario (Superávit o Déficit) (III = I - II)			

Concepto	Estimado	Devengado	Pagado 3
III. Balance presupuestario (Superávit o Déficit)			
IV. Intereses, Comisiones y Gastos de la Deuda			
V. Balance Presupuestario (Superávit o Déficit) (V= III - IV)			

Concepto	Estimado	Devengado	Pagado 3
A. Financiamiento			
B. Amortización de la deuda			
C. Endeudamiento o desendeudamiento (C = A - B)			

1. Los Ingresos que se presentan son los ingresos presupuestarios totales sin incluir los ingresos por financiamientos. Los Ingresos del Gobierno de la Entidad Federativa corresponden a los del Poder Ejecutivo, Legislativo Judicial y Autónomos.
2. Los egresos que se presentan son los egresos presupuestarios totales sin incluir los egresos por amortización. Los egresos del Gobierno de la Entidad Federativa corresponden a los del Poder Ejecutivo, Legislativo, Judicial y Órganos Autónomos.



ESTADO ANALITICO DEL EJERCICIO DEL PRESUPUESTO DE EGRESOS
RESUMEN POR PROGRAMA PRESUPUESTARIO

Clave	Concepto	Aprobado 1	Ampliaciones / Reducciones 2= (3-1)	Modificado 3 = (1+2)	Devengado 4	Pagado 5	Subejercicio 6 = (3-4)
5	ORGANISMOS PÚBLICOS DESCENTRALIZADOS	606,527,602.54	-3,821,416.11	602,706,186.43	250,970,679.83	250,007,556.00	351,735,506.60
25	INSTITUTO DE ESTUDIOS DE BACHILLERATO DEL ESTADO DE OAXACA	606,527,602.54	-3,821,416.11	602,706,186.43	250,970,679.83	250,007,556.00	351,735,506.60
1	PROGRAMAS	606,527,602.54	-3,821,416.11	602,706,186.43	250,970,679.83	250,007,556.00	351,735,506.60
2	DESEMPEÑO DE LAS FUNCIONES	606,527,602.54	-3,821,416.11	602,706,186.43	250,970,679.83	250,007,556.00	351,735,506.60
	TOTAL DEPENDENCIA / ENTIDAD	606,527,602.54	-3,821,416.11	602,706,186.43	250,970,679.83	250,007,556.00	351,735,506.60

REPORTE DE AVANCE DE GESTIÓN

UR 525 - INSTITUTO DE ESTUDIOS DE BACHILLERATO DEL ESTADO DE OAXACA

SEGUNDO TRIMESTRE 2024



OBJETIVO INSTITUCIONAL: FORMAR ESTUDIANTES CON UNA CULTURA INTEGRAL QUE LES PERMITA DESARROLLAR COMPETENCIAS, ARTICULANDO CONOCIMIENTOS, HABILIDADES, DESTREZAS, ACTITUDES Y VALORES EN LAS DIFERENTES ÁREAS DEL SABER, PARA LA CONTINUIDAD DE SUS ESTUDIOS EN EL NIVEL SUPERIOR O SU INCORPORACIÓN EN ACTIVIDADES PRODUCTIVAS.

ALINEACIÓN PED:

EJE: 01-ESTADO DE BIENESTAR PARA TODAS LAS OAXAQUEÑAS Y OAXAQUEÑOS

TEMA: 08-EDUCACIÓN

OBJETIVO: 01-GARANTIZAR EL DERECHO A UNA EDUCACIÓN EQUITATIVA, INCLUSIVA E INTERCULTURAL, CON ESPACIOS DIGNOS EN LOS DIFERENTES TIPOS, NIVELES Y MODALIDADES DEL SISTEMA EDUCATIVO, PARA LA POBLACIÓN OAXAQUEÑA.

ESTRATEGIA: 01-INCREMENTAR EL ACCESO Y LA EFICIENCIA TERMINAL DE LOS SERVICIOS EDUCATIVOS, REDUCIENDO LA DESERCIÓN Y EL ABANDONO ESCOLAR

LÍNEAS DE ACCIÓN: 01-IMPULSAR LOS PROYECTOS Y ACCIONES PARA INCREMENTAR LOS AÑOS PROMEDIO DE ESCOLARIDAD Y REDUCIR LA DESERCIÓN ESCOLAR

UE: 001-INSTITUTO DE ESTUDIOS DE BACHILLERATO DEL ESTADO DE OAXACA

MATRIZ DE INDICADORES PARA RESULTADOS:

FIN: CONTRIBUIR A GARANTIZAR EL DERECHO A UNA EDUCACIÓN EQUITATIVA, INCLUSIVA E INTERCULTURAL, CON ESPACIOS DIGNOS EN LOS DIFERENTES TIPOS, NIVELES Y MODALIDADES DEL SISTEMA EDUCATIVO, PARA LA POBLACIÓN OAXAQUEÑA.

PROPÓSITO: LA POBLACIÓN DEL ESTADO DE OAXACA ACCEDE Y CONCLUYE LA EDUCACIÓN MEDIA SUPERIOR

COMPONENTE: 212-FORMACION INTEGRAL DEL ESTUDIANTE REALIZADA

ACTIVIDAD: 701- SERVICIO PARA LA CALIDAD EDUCACIÓN MEDIA SUPERIOR

ESTRUCTURA PROGRAMATICA							
PROGRAMA		SUBPROGRAMA		PROYECTO		OBRA/ACTIVIDAD	
154-FORTALECIMIENTO DE LA EDUCACIÓN MEDIA SUPERIOR EN EL ESTADO DE OAXACA		01-FORMACIÓN INTEGRAL DEL ESTUDIANTE		000--		001-SERVICIOS EDUCATIVOS	
POBLACIÓN O ÁREA DE ENFOQUE POTENCIAL	ATRIBUTO DE LA POBLACIÓN O ÁREA DE ENFOQUE:	EGRESADO DE NIVEL SECUNDARIA		HOMBRES:	70211	MUJERES:	76935
				TOTAL:	147146		

PRESUPUESTO ANUAL							
Aprobado	Ampliación	Reducción	Modificado	EJERCIDO T1	EJERCIDO T2	EJERCIDO T3	EJERCIDO T4
579,144,649.69	0.00	6,284,396.29	572,860,253.40	114,912,657.14	129,328,694.42	0.00	0.00
						TOTAL EJERCIDO AL TRIMESTRE VIGENTE	244,241,351.56

PRESUPUESTO TRIMESTRAL DE LA ACTIVIDAD							
Aprobado	Modificado	Comprometido	Devengado	Ejercido	% de Ejercido Vs. Modificado		
156,936,655.40	159,933,899.34	129,328,694.42	129,328,694.42	129,328,694.42	80.86		

DATOS DEL INDICADOR							
Nombre :	PORCENTAJE DE HORAS DE CLASE IMPARTIDAS			Número de indicador :	817		
Definición :	MIDE EL PORCENTAJE DE HORAS DE CLASE IMPARTIDAS						
Método de Cálculo :	(HORAS DE CLASE IMPARTIDAS / HORAS DE CLASE PROGRAMADAS)*100						
Tipo	Dimensión	Frecuencia de Medición	Forma de cálculo del indicador	Tipo de Valor	Sentido Esperado		
GESTIÓN	EFICACIA	TRIMESTRAL	PORCENTAJE	ACUMULADO	ASCENDENTE		
MEDIOS DE VERIFICACIÓN / FUENTE INFORMACIÓN				SUPUESTO			
INFORME DE CARGA HORARIA ELABORADO POR EL DEPARTAMENTO DE DOCENCIA E INVESTIGACIÓN, AUTORIZADO Y RESGUARDADO POR LA DIRECCIÓN ACADÉMICA DEL IEBO.				EXISTEN LAS CONDICIONES POLITICAS, SOCIALES, AMBIENTALES Y ECONOMICAS FAVORABLES, ASI MISMO, QUE LOS MAPAS CURRICULARES ESTÉN VIGENTES PARA OTORGAR LOS SERVICIOS DE EDUCACIÓN MEDIA SUPERIOR.			

DATOS DE LA META							
Definición de la variable Meta:	1 - MIDE LAS HORAS DE CLASE IMPARTIDAS						
Unidad de medida:	25 - NÚMERO						
LÍNEA BASE				VALOR PROGRAMADO ANUAL			
AÑO	2022	VALOR	1,872,271.59	AÑO	2024	VALOR	2,524,392.00

AVANCE TRIMESTRAL OBRA/ACTIVIDAD							
METAS	1er.TRIMESTRE	2o.TRIMESTRE	3er.TRIMESTRE	4o.TRIMESTRE	CUMPLIMIENTO DE METAS		
PROGRAMACIÓN INICIAL	631,098.00	631,098.00	631,098.00	631,098.00	T1+T2+T3+T4	2,524,392.00	
PROGRAMACIÓN ACTUALIZADA	198,360.00	247,950.00	0.00	0.00	T1+T2+T3+T4	446,310.00	
METAS ALCANZADAS	198,360.00	247,950.00	0.00	0.00	T1+T2+T3+T4	446,310.00	
PORCENTAJE ALCANZADO TRIMESTRAL	100.00	100.00	0.00	0.00	PORCENTAJE ALCANZADO ANUAL	51.35	

PORCENTAJE DE CUMPLIMIENTO ALCANZADO EN EL TRIMESTRE: 100.00 %

JEFE ADMINISTRATIVO
CP. EDUARDO EFRAIN MENDOZA CRUZ
DIRECTOR ADMINISTRATIVO

TITULAR DE LA DEPENDENCIA/ENTIDAD
C.P. FRANCISCO JAVIER SALINAS HUERGO
DIRECTOR GENERAL

REPORTE DE AVANCE DE GESTIÓN

UR 525 - INSTITUTO DE ESTUDIOS DE BACHILLERATO DEL ESTADO DE OAXACA

SEGUNDO TRIMESTRE 2024



UE: 001-INSTITUTO DE ESTUDIOS DE BACHILLERATO DEL ESTADO DE OAXACA

ESTRUCTURA PROGRAMATICA							
PROGRAMA		SUBPROGRAMA		PROYECTO		OBRA/ACTIVIDAD	
154-FORTALECIMIENTO DE LA EDUCACIÓN MEDIA SUPERIOR EN EL ESTADO DE OAXACA		01-FORMACIÓN INTEGRAL DEL ESTUDIANTE		000-- -		002-SERVICIOS ADMINISTRATIVOS Y DE APOYO	
POBLACIÓN O ÁREA DE ENFOQUE POTENCIAL	ATRIBUTO DE LA POBLACIÓN O ÁREA DE ENFOQUE:	EGRESADO DE NIVEL SECUNDARIA		HOMBRES:	70211	MUJERES:	76935
				TOTAL:			147146
PRESUPUESTO ANUAL							
Aprobado	Ampliación	Reducción	Modificado	EJERCIDO T1	EJERCIDO T2	EJERCIDO T3	EJERCIDO T4
5,866,466.48	2,383,084.72	537,766.13	7,711,785.07	358,347.25	3,383,097.38	0.00	0.00
						TOTAL EJERCIDO AL TRIMESTRE VIGENTE	3,741,444.63
PRESUPUESTO TRIMESTRAL DE LA ACTIVIDAD							
Aprobado	Modificado	Comprometido	Devengado	Ejercido	% de Ejercido Vs. Modificado		
1,027,329.50	3,692,865.70	3,227,567.49	3,383,097.38	3,383,097.38	91.61		
DATOS DEL INDICADOR							
Nombre :	PORCENTAJE DE HORAS DE CLASE IMPARTIDAS			Número de indicador :	817		
Definición :	MIDE EL PORCENTAJE DE HORAS DE CLASE IMPARTIDAS						
Método de Cálculo :	(HORAS DE CLASE IMPARTIDAS / HORAS DE CLASE PROGRAMADAS)*100						
Tipo	Dimensión	Frecuencia de Medición	Forma de cálculo del indicador	Tipo de Valor	Sentido Esperado		
GESTIÓN	EFICACIA	TRIMESTRAL	PORCENTAJE	ACUMULADO	ASCENDENTE		
MEDIOS DE VERIFICACIÓN / FUENTE INFORMACIÓN				SUPUESTO			
INFORME DE CARGA HORARIA ELABORADO POR EL DEPARTAMENTO DE DOCENCIA E INVESTIGACION, AUTORIZADO Y RESGUARDADO POR LA DIRECCIÓN ACADÉMICA DEL IEBO.				EXISTEN LAS CONDICIONES POLITICAS, SOCIALES, AMBIENTALES Y ECONÓMICAS FAVORABLES, ASI MISMO, QUE LOS MAPAS CURRICULARES ESTÉN VIGENTES PARA OTORGAR LOS SERVICIOS DE EDUCACIÓN MEDIA SUPERIOR.			
DATOS DE LA META							
Definición de la variable Meta:	1 - MIDE LAS HORAS DE CLASE IMPARTIDAS						
Unidad de medida:	25 - NÚMERO						
LÍNEA BASE				VALOR PROGRAMADO ANUAL			
AÑO	2022	VALOR	1,872,271.59	AÑO	2024	VALOR	2,524,392.00
AVANCE TRIMESTRAL OBRA/ACTIVIDAD							
METAS	1er.TRIMESTRE	2o.TRIMESTRE	3er.TRIMESTRE	4o.TRIMESTRE	CUMPLIMIENTO DE METAS		
PROGRAMACIÓN INICIAL	631,098.00	631,098.00	631,098.00	631,098.00	T1+T2+T3+T4		2,524,392.00
PROGRAMACIÓN ACTUALIZADA	198,360.00	247,950.00	0.00	0.00	T1+T2+T3+T4		446,310.00
METAS ALCANZADAS	198,360.00	247,950.00	0.00	0.00	T1+T2+T3+T4		446,310.00
PORCENTAJE ALCANZADO TRIMESTRAL	100.00	100.00	0.00	0.00	PORCENTAJE ALCANZADO ANUAL		51.35

PORCENTAJE DE CUMPLIMIENTO ALCANZADO EN EL TRIMESTRE: 100.00 %

JEFE ADMINISTRATIVO
CP. EDUARDO EFRAIN MENDOZA CRUZ
DIRECTOR ADMINISTRATIVO

TITULAR DE LA DEPENDENCIA/ENTIDAD
C.P. FRANCISCO JAVIER SALINAS HUERGO
DIRECTOR GENERAL

REPORTE DE AVANCE DE GESTIÓN

UR 525 - INSTITUTO DE ESTUDIOS DE BACHILLERATO DEL ESTADO DE OAXACA

SEGUNDO TRIMESTRE 2024



ALINEACIÓN PED:
ESTRATEGIA: 02-MEJORAR LA CALIDAD DEL SERVICIO EN TODOS LOS NIVELES EDUCATIVOS
LÍNEAS DE ACCIÓN: 01-IMPULSAR PROGRAMAS DE INTERCULTURALIDAD EN EL SISTEMA EDUCATIVO ESTATAL
UE: 001-INSTITUTO DE ESTUDIOS DE BACHILLERATO DEL ESTADO DE OAXACA

MATRIZ DE INDICADORES PARA RESULTADOS:
COMPONENTE: 212-FORMACION INTEGRAL DEL ESTUDIANTE REALIZADA
ACTIVIDAD: 956-REALIZAR ACTIVIDAD ACADEMICA, CULTURAL Y DEPORTIVA

ESTRUCTURA PROGRAMATICA							
PROGRAMA		SUBPROGRAMA		PROYECTO		OBRA/ACTIVIDAD	
154-FORTALECIMIENTO DE LA EDUCACIÓN MEDIA SUPERIOR EN EL ESTADO DE OAXACA		01-FORMACIÓN INTEGRAL DEL ESTUDIANTE		000--		003-ACTIVIDADES ACADÉMICAS, CULTURALES, AMBIENTALES Y DEPORTIVAS	
POBLACIÓN O ÁREA DE ENFOQUE POTENCIAL	ATRIBUTO DE LA POBLACIÓN O ÁREA DE ENFOQUE:	EGRESADO DE NIVEL SECUNDARIA		HOMBRES:	70211	MUJERES:	76935
				TOTAL:			147146

PRESUPUESTO ANUAL							
Aprobado	Ampliación	Reducción	Modificado	EJERCIDO T1	EJERCIDO T2	EJERCIDO T3	EJERCIDO T4
				0.00	74,187.90	0.00	0.00
644,188.74	24,188.74	521,928.19	146,449.29	TOTAL EJERCIDO AL TRIMESTRE VIGENTE 74,187.90			

PRESUPUESTO TRIMESTRAL DE LA ACTIVIDAD							
Aprobado	Modificado	Comprometido	Devengado	Ejercido	% de Ejercido Vs. Modificado		
52,500.00	74,187.90	74,187.90	74,187.90	74,187.90	100.00		

DATOS DEL INDICADOR							
Nombre :	PORCENTAJE DE ACTIVIDADES ACADEMICAS, CULTURALES Y DEPORTIVAS REALIZADAS			Número de indicador :	1503		
Definición :	MIDE EL PORCENTAJE DE ACTIVIDADES ACADEMICAS, CULTURALES Y DEPORTIVAS REALIZADAS						
Método de Cálculo :	(ACTIVIDADES ACADEMICAS, CULTURALES Y DEPORTIVAS REALIZADAS / ACTIVIDADES ACADEMICAS, CULTURALES Y DEPORTIVAS PROGRAMADAS)*100						
Tipo	Dimensión	Frecuencia de Medición	Forma de cálculo del indicador	Tipo de Valor	Sentido Esperado		
GESTIÓN	EFICACIA	TRIMESTRAL	PORCENTAJE	ACUMULADO	ASCENDENTE		

MEDIOS DE VERIFICACIÓN / FUENTE INFORMACIÓN				SUPUESTO			
INFORME DE ACTIVIDADES ACADÉMICAS, CULTURALES Y DEPORTIVAS REALIZADAS, RESGUARDADAS POR LA DIRECCIÓN ACADÉMICA, DIRECCIÓN ADMINISTRATIVA Y DIRECCIÓN DE PLANEACIÓN DEL IEBO.				EXISTEN LAS CONDICIONES POLÍTICAS, SOCIALES, AMBIENTALES Y ECONÓMICAS FAVORABLES PARA LA REALIZACIÓN DE LAS ACTIVIDADES ACADÉMICAS, CULTURALES Y DEPORTIVAS.			

DATOS DE LA META							
Definición de la variable Meta:	1 - MIDE LAS ACTIVIDADES ACADEMICAS, CULTURALES Y DEPORTIVAS REALIZADAS						
Unidad de medida:	25 - NÚMERO						

LÍNEA BASE				VALOR PROGRAMADO ANUAL			
AÑO	2022	VALOR	4.00	AÑO	2024	VALOR	3.00

AVANCE TRIMESTRAL OBRA/ACTIVIDAD							
METAS	1er.TRIMESTRE	2o.TRIMESTRE	3er.TRIMESTRE	4o.TRIMESTRE	CUMPLIMIENTO DE METAS		
PROGRAMACIÓN INICIAL	1.00	1.00	0.00	1.00	T1+T2+T3+T4	3.00	
PROGRAMACIÓN ACTUALIZADA	0.00	1.00	0.00	0.00	T1+T2+T3+T4	1.00	
METAS ALCANZADAS	0.00	1.00	0.00	0.00	T1+T2+T3+T4	1.00	
PORCENTAJE ALCANZADO TRIMESTRAL	0.00	100.00	0.00	0.00	PORCENTAJE ALCANZADO ANUAL	50.00	

PORCENTAJE DE CUMPLIMIENTO ALCANZADO EN EL TRIMESTRE: 100.00 %

JEFE ADMINISTRATIVO
 CP. EDUARDO EFRAIN MENDOZA CRUZ
 DIRECTOR ADMINISTRATIVO

TITULAR DE LA DEPENDENCIA/ENTIDAD
 C.P. FRANCISCO JAVIER SALINAS HUERGO
 DIRECTOR GENERAL

REPORTE DE AVANCE DE GESTIÓN

UR 525 - INSTITUTO DE ESTUDIOS DE BACHILLERATO DEL ESTADO DE OAXACA

SEGUNDO TRIMESTRE 2024



ALINEACIÓN PED:

ESTRATEGIA: 02-MEJORAR LA CALIDAD DEL SERVICIO EN TODOS LOS NIVELES EDUCATIVOS
 LÍNEAS DE ACCIÓN: 02-IMPULSAR PROGRAMAS Y PROYECTOS EDUCATIVOS ENCAMINADOS A MEJORAR Y FORTALECER LA EDUCACIÓN DE LAS OAXAQUEÑAS Y LOS OAXAQUEÑOS
 UE: 001-INSTITUTO DE ESTUDIOS DE BACHILLERATO DEL ESTADO DE OAXACA

MATRIZ DE INDICADORES PARA RESULTADOS:

COMPONENTE: 212-FORMACION INTEGRAL DEL ESTUDIANTE REALIZADA
 ACTIVIDAD: 703-CONVENIO CON EL SECTOR PRODUCTIVO Y DE MEDIA SUPERIOR REALIZADO Y OPERADO

ESTRUCTURA PROGRAMATICA								
PROGRAMA		SUBPROGRAMA		PROYECTO			OBRA/ACTIVIDAD	
154-FORTALECIMIENTO DE LA EDUCACIÓN MEDIA SUPERIOR EN EL ESTADO DE OAXACA		01-FORMACIÓN INTEGRAL DEL ESTUDIANTE		000--			006-SEGUIMIENTO A CONVENIOS CON LOS SECTORES PRODUCTIVOS Y DE MEDIA SUPERIOR	
POBLACIÓN O ÁREA DE ENFOQUE POTENCIAL	ATRIBUTO DE LA POBLACIÓN O ÁREA DE ENFOQUE:	EGRESADO DE NIVEL SECUNDARIA		HOMBRES:	70211	MUJERES:	76935	TOTAL: 147146

PRESUPUESTO ANUAL							
Aprobado	Ampliación	Reducción	Modificado	EJERCIDO T1	EJERCIDO T2	EJERCIDO T3	EJERCIDO T4
8,000.00	2,000.00	2,000.00	8,000.00	0.00	1,800.00	0.00	0.00
						TOTAL EJERCIDO AL TRIMESTRE VIGENTE 1,800.00	

PRESUPUESTO TRIMESTRAL DE LA ACTIVIDAD					
Aprobado	Modificado	Comprometido	Devengado	Ejercido	% de Ejercido Vs. Modificado
2,000.00	4,000.00	4,000.00	1,800.00	1,800.00	45.00

DATOS DEL INDICADOR					
Nombre :	PORCENTAJE DE CONVENIOS CON LOS SECTORES PRODUCTIVOS Y DE MEDIA SUPERIOR			Número de indicador :	827
Definición :	MIDE EL PORCENTAJE DE CONVENIOS CON LOS SECTORES PRODUCTIVOS Y DE MEDIA SUPERIOR				
Método de Cálculo :	(CONVENIOS REALIZADOS / CONVENIOS PROGRAMADOS) *100				
Tipo	Dimensión	Frecuencia de Medición	Forma de cálculo del indicador	Tipo de Valor	Sentido Esperado
GESTIÓN	EFICACIA	TRIMESTRAL	PORCENTAJE	ACUMULADO	ASCENDENTE

MEDIOS DE VERIFICACIÓN / FUENTE INFORMACIÓN		SUPUESTO
CONVENIOS SUSCRITOS POR EL IEBO, RESGUARDADOS POR EL DEPARTAMENTO JURIDICO E INFORME DE SEGUIMIENTO GENERADO POR EL DEPARTAMENTO DE APOYO A PROYECTOS EDUCATIVOS, RESGUARDADO POR LA DIRECCIÓN DE PLANEACIÓN Y VINCULACIÓN EDUCATIVA.		LAS INSTITUCIONES INVOLUCRADAS EN LOS CONVENIOS CUMPLAN CON LO ESTABLECIDO EN LOS MISMOS.

DATOS DE LA META	
Definición de la variable Meta:	1 - MIDE LOS CONVENIOS CON LOS SECTORES PRODUCTIVOS Y DE MEDIA SUPERIOR REALIZADOS
Unidad de medida:	25 - NÚMERO

LÍNEA BASE				VALOR PROGRAMADO ANUAL			
AÑO	2022	VALOR	0.00	AÑO	2024	VALOR	8.00

AVANCE TRIMESTRAL OBRA/ACTIVIDAD							
METAS	1er.TRIMESTRE	2o.TRIMESTRE	3er.TRIMESTRE	4o.TRIMESTRE	CUMPLIMIENTO DE METAS		
PROGRAMACIÓN INICIAL	2.00	2.00	2.00	2.00	T1+T2+T3+T4	8.00	
PROGRAMACIÓN ACTUALIZADA	2.00	2.00	0.00	0.00	T1+T2+T3+T4	4.00	
METAS ALCANZADAS	0.00	2.00	0.00	0.00	T1+T2+T3+T4	2.00	
PORCENTAJE ALCANZADO TRIMESTRAL	0.00	100.00	0.00	0.00	PORCENTAJE ALCANZADO ANUAL	25.00	

PORCENTAJE DE CUMPLIMIENTO ALCANZADO EN EL TRIMESTRE: 100.00 %

JEFE ADMINISTRATIVO
 CP. EDUARDO EFRAIN MENDOZA CRUZ
 DIRECTOR ADMINISTRATIVO

TITULAR DE LA DEPENDENCIA/ENTIDAD
 C.P. FRANCISCO JAVIER SALINAS HUERGO
 DIRECTOR GENERAL

REPORTE DE AVANCE DE GESTIÓN

UR 525 - INSTITUTO DE ESTUDIOS DE BACHILLERATO DEL ESTADO DE OAXACA

SEGUNDO TRIMESTRE 2024



ALINEACIÓN PED:

ESTRATEGIA: 02-MEJORAR LA CALIDAD DEL SERVICIO EN TODOS LOS NIVELES EDUCATIVOS
 LÍNEAS DE ACCIÓN: 05-IMPLEMENTAR EL NUEVO MARCO CURRICULAR COMÚN DE EDUCACIÓN MEDIA SUPERIOR (NMCCMES).
 UE: 001-INSTITUTO DE ESTUDIOS DE BACHILLERATO DEL ESTADO DE OAXACA

MATRIZ DE INDICADORES PARA RESULTADOS:

COMPONENTE: 212-FORMACION INTEGRAL DEL ESTUDIANTE REALIZADA
 ACTIVIDAD: 704-MARCO CURRICULAR DEL PLANTEL DE EDUCACIÓN MEDIA SUPERIOR

ESTRUCTURA PROGRAMATICA							
PROGRAMA		SUBPROGRAMA		PROYECTO		OBRA/ACTIVIDAD	
154-FORTALECIMIENTO DE LA EDUCACIÓN MEDIA SUPERIOR EN EL ESTADO DE OAXACA		01-FORMACIÓN INTEGRAL DEL ESTUDIANTE		000--		007-IMPLEMENTACIÓN DE PROGRAMAS DE ESTUDIO	
POBLACIÓN O ÁREA DE ENFOQUE POTENCIAL	ATRIBUTO DE LA POBLACIÓN O ÁREA DE ENFOQUE:	EGRESADO DE NIVEL SECUNDARIA		HOMBRES:	70211	MUJERES:	76935
				TOTAL:			147146

PRESUPUESTO ANUAL							
Aprobado	Ampliación	Reducción	Modificado	EJERCIDO T1	EJERCIDO T2	EJERCIDO T3	EJERCIDO T4
				0.00	64,000.00	0.00	0.00
64,000.00	0.00	0.00	64,000.00	TOTAL EJERCIDO AL TRIMESTRE VIGENTE			
				64,000.00			

PRESUPUESTO TRIMESTRAL DE LA ACTIVIDAD							
Aprobado	Modificado	Comprometido	Devengado	Ejercido	% de Ejercido Vs. Modificado		
64,000.00	64,000.00	64,000.00	64,000.00	64,000.00	100.00		

DATOS DEL INDICADOR							
Nombre :	PORCENTAJE DE PLANTELES DE EDUCACION MEDIA SUPERIOR CON MARCO CURRICULAR IMPLEMENTADOS			Número de indicador :	831		
Definición :	MIDE EL PORCENTAJE DE PLANTELES DE EDUCACION MEDIA SUPERIOR CON MARCO CURRICULAR IMPLEMENTADOS						
Método de Cálculo :	(PLANTELES DE EDUCACIÓN MEDIA SUPERIOR CON MARCO CURRICULAR IMPLEMENTADOS / PLANTELES DE EDUCACIÓN MEDIA SUPERIOR CON MARCO CURRICULAR PROGRAMADOS) *100						

Tipo	Dimensión	Frecuencia de Medición	Forma de cálculo del indicador	Tipo de Valor	Sentido Esperado
GESTIÓN	EFICACIA	TRIMESTRAL	PORCENTAJE	ACUMULADO	ASCENDENTE

MEDIOS DE VERIFICACIÓN / FUENTE INFORMACIÓN				SUPUESTO			
PLANEACIÓN DIDÁCTICA 2024, CARGA ACADÉMICA TOTAL Y HORARIOS, RESGUARDADOS POR LA DIRECCIÓN ACADÉMICA DEL IEBO.				EXISTEN LAS CONDICIONES POLÍTICAS, SOCIALES, AMBIENTALES Y ECONÓMICAS FAVORABLES PARA IMPLEMENTAR EL MARCO CURRICULAR Y LA NUEVA ESCUELA MEXICANA.			

DATOS DE LA META							
Definición de la variable Meta:	1 - MIDE LOS PLANTELES DE EDUCACION MEDIA SUPERIOR CON MARCO CURRICULAR IMPLEMENTADOS						
Unidad de medida:	25 - NÚMERO						

LÍNEA BASE				VALOR PROGRAMADO ANUAL			
AÑO	2022	VALOR	780.00	AÑO	2024	VALOR	261.00

AVANCE TRIMESTRAL OBRA/ACTIVIDAD							
METAS	1er.TRIMESTRE	2o.TRIMESTRE	3er.TRIMESTRE	4o.TRIMESTRE	CUMPLIMIENTO DE METAS		
PROGRAMACIÓN INICIAL	0.00	261.00	0.00	0.00	T1+T2+T3+T4	261.00	
PROGRAMACIÓN ACTUALIZADA	0.00	261.00	0.00	0.00	T1+T2+T3+T4	261.00	
METAS ALCANZADAS	0.00	261.00	0.00	0.00	T1+T2+T3+T4	261.00	
PORCENTAJE ALCANZADO TRIMESTRAL	0.00	100.00	0.00	0.00	PORCENTAJE ALCANZADO ANUAL	100.00	

PORCENTAJE DE CUMPLIMIENTO ALCANZADO EN EL TRIMESTRE: 100.00 %

JEFE ADMINISTRATIVO
 CP. EDUARDO EFRAIN MENDOZA CRUZ
 DIRECTOR ADMINISTRATIVO

TITULAR DE LA DEPENDENCIA/ENTIDAD
 C.P. FRANCISCO JAVIER SALINAS HUERGO
 DIRECTOR GENERAL

REPORTE DE AVANCE DE GESTIÓN

UR 525 - INSTITUTO DE ESTUDIOS DE BACHILLERATO DEL ESTADO DE OAXACA

SEGUNDO TRIMESTRE 2024



UE: 001-INSTITUTO DE ESTUDIOS DE BACHILLERATO DEL ESTADO DE OAXACA

ESTRUCTURA PROGRAMATICA										
PROGRAMA		SUBPROGRAMA		PROYECTO			OBRA/ACTIVIDAD			
154-FORTALECIMIENTO DE LA EDUCACION MEDIA SUPERIOR EN EL ESTADO DE OAXACA		01-FORMACIÓN INTEGRAL DEL ESTUDIANTE		000-- -			008-APLICACIÓN DE EXAMENES			
POBLACIÓN O ÁREA DE ENFOQUE POTENCIAL	ATRIBUTO DE LA POBLACIÓN O ÁREA DE ENFOQUE:	EGRESADO DE NIVEL SECUNDARIA		HOMBRES:	70211	MUJERES:	76935	TOTAL:	147146	
PRESUPUESTO ANUAL										
Aprobado	Ampliación	Reducción	Modificado	EJERCIDO T1		EJERCIDO T2		EJERCIDO T3		
280,000.00	0.00	0.00	280,000.00	0.00		279,996.20		0.00		
								TOTAL EJERCIDO AL TRIMESTRE VIGENTE		279,996.20
PRESUPUESTO TRIMESTRAL DE LA ACTIVIDAD										
Aprobado		Modificado		Comprometido		Devengado		Ejercido		% de Ejercido Vs. Modificado
280,000.00		280,000.00		279,996.20		279,996.20		279,996.20		100.00
DATOS DEL INDICADOR										
Nombre :	PORCENTAJE DE PLANTELES DE EDUCACION MEDIA SUPERIOR CON MARCO CURRICULAR IMPLEMENTADOS			Número de indicador :	831					
Definición :	MIDE EL PORCENTAJE DE PLANTELES DE EDUCACION MEDIA SUPERIOR CON MARCO CURRICULAR IMPLEMENTADOS									
Método de Cálculo :	(PLANTELES DE EDUCACIÓN MEDIA SUPERIOR CON MARCO CURRICULAR IMPLEMENTADOS / PLANTELES DE EDUCACIÓN MEDIA SUPERIOR CON MARCO CURRICULAR PROGRAMADOS) *100									
Tipo	Dimensión	Frecuencia de Medición			Forma de cálculo del indicador		Tipo de Valor		Sentido Esperado	
GESTIÓN	EFICACIA	TRIMESTRAL			PORCENTAJE		ACUMULADO		ASCENDENTE	
MEDIOS DE VERIFICACIÓN / FUENTE INFORMACIÓN					SUPUESTO					
PLANEACIÓN DIDÁCTICA 2024, CARGA ACADÉMICA TOTAL Y HORARIOS, RESGUARDADOS POR LA DIRECCIÓN ACADÉMICA DEL IEBO.					EXISTEN LAS CONDICIONES POLÍTICAS, SOCIALES, AMBIENTALES Y ECONÓMICAS FAVORABLES PARA IMPLEMENTAR EL MARCO CURRICULAR Y LA NUEVA ESCUELA MEXICANA.					
DATOS DE LA META										
Definición de la variable Meta:	1 - MIDE LOS PLANTELES DE EDUCACION MEDIA SUPERIOR CON MARCO CURRICULAR IMPLEMENTADOS									
Unidad de medida:	25 - NÚMERO									
LÍNEA BASE					VALOR PROGRAMADO ANUAL					
AÑO	2022		VALOR	780.00	AÑO	2024		VALOR	261.00	
AVANCE TRIMESTRAL OBRA/ACTIVIDAD										
METAS	1er.TRIMESTRE		2o.TRIMESTRE		3er.TRIMESTRE		4o.TRIMESTRE		CUMPLIMIENTO DE METAS	
PROGRAMACIÓN INICIAL	0.00		261.00		0.00		0.00		T1+T2+T3+T4 261.00	
PROGRAMACIÓN ACTUALIZADA	0.00		261.00		0.00		0.00		T1+T2+T3+T4 261.00	
METAS ALCANZADAS	0.00		261.00		0.00		0.00		T1+T2+T3+T4 261.00	
PORCENTAJE ALCANZADO TRIMESTRAL	0.00		100.00		0.00		0.00		PORCENTAJE ALCANZADO ANUAL 100.00	

PORCENTAJE DE CUMPLIMIENTO ALCANZADO EN EL TRIMESTRE: 100.00 %

JEFE ADMINISTRATIVO
CP. EDUARDO EFRAIN MENDOZA CRUZ
DIRECTOR ADMINISTRATIVO

TITULAR DE LA DEPENDENCIA/ENTIDAD
C.P. FRANCISCO JAVIER SALINAS HUERGO
DIRECTOR GENERAL

REPORTE DE AVANCE DE GESTIÓN

UR 525 - INSTITUTO DE ESTUDIOS DE BACHILLERATO DEL ESTADO DE OAXACA

SEGUNDO TRIMESTRE 2024



ALINEACIÓN PED:
ESTRATEGIA: 04-PROMOVER EL SERVICIO EDUCATIVO EN LA POBLACIÓN VULNERABLE
LÍNEAS DE ACCIÓN: 02-IMPLEMENTAR CAMPAÑAS, ACCIONES Y/O PROGRAMAS EN ZONAS PRIORITARIAS A TRAVÉS DE MODELOS HISPANOHABLANTE Y LENGUAS MATERNAS EN LA POBLACIÓN DE LAS OCHO REGIONES DEL ESTADO
UE: 001-INSTITUTO DE ESTUDIOS DE BACHILLERATO DEL ESTADO DE OAXACA

MATRIZ DE INDICADORES PARA RESULTADOS:
COMPONENTE: 212-FORMACION INTEGRAL DEL ESTUDIANTE REALIZADA
ACTIVIDAD: 959-PROMOCIÓN Y DIFUSIÓN DE LA OFERTA EDUCATIVA DE LA EDUCACIÓN MEDIA SUPERIOR

ESTRUCTURA PROGRAMATICA								
PROGRAMA		SUBPROGRAMA		PROYECTO			OBRA/ACTIVIDAD	
154-FORTALECIMIENTO DE LA EDUCACIÓN MEDIA SUPERIOR EN EL ESTADO DE OAXACA		01-FORMACIÓN INTEGRAL DEL ESTUDIANTE		000--			010-PROMOVER Y DIFUNDIR LA COBERTURA EN LA EDUCACIÓN MEDIA SUPERIOR	
POBLACIÓN O ÁREA DE ENFOQUE POTENCIAL	ATRIBUTO DE LA POBLACIÓN O ÁREA DE ENFOQUE:	EGRESADO DE NIVEL SECUNDARIA		HOMBRES:	70211	MUJERES:	76935	TOTAL: 147146

PRESUPUESTO ANUAL								
Aprobado	Ampliación	Reducción	Modificado	EJERCIDO T1	EJERCIDO T2	EJERCIDO T3	EJERCIDO T4	
60,000.00	0.00	0.00	60,000.00	0.00	58,058.00	0.00	0.00	
						TOTAL EJERCIDO AL TRIMESTRE VIGENTE		58,058.00

PRESUPUESTO TRIMESTRAL DE LA ACTIVIDAD					
Aprobado	Modificado	Comprometido	Devengado	Ejercido	% de Ejercido Vs. Modificado
60,000.00	58,058.00	58,058.00	58,058.00	58,058.00	100.00

DATOS DEL INDICADOR

Nombre : PORCENTAJE DE LAS ACCIONES PARA LA PROMOCION Y DIFUSION DE LA OFERTA EDUCATIVA DE LA EDUCACIÓN MEDIA SUPERIOR REALIZADAS **Número de indicador :** 1508

Definición : MIDE EL PORCENTAJE DE LAS ACCIONES PARA LA PROMOCIÓN Y DIFUSIÓN DE LA OFERTA EDUCATIVA DE LA EDUCACIÓN MEDIA SUPERIOR REALIZADAS

Método de Cálculo : (ACCIONES PARA LA PROMOCIÓN Y DIFUSIÓN DE LA OFERTA EDUCATIVA DE LA EDUCACIÓN MEDIA SUPERIOR REALIZADAS / ACCIONES PARA LA PROMOCIÓN Y DIFUSIÓN DE LA OFERTA EDUCATIVA DE LA EDUCACIÓN MEDIA SUPERIOR PROGRAMADAS) * 100

Tipo	Dimensión	Frecuencia de Medición	Forma de cálculo del indicador	Tipo de Valor	Sentido Esperado
GESTIÓN	EFICACIA	TRIMESTRAL	PORCENTAJE	ACUMULADO	ASCENDENTE

MEDIOS DE VERIFICACIÓN / FUENTE INFORMACIÓN

LISTADO DE ENTREGA Y MUESTRA DIGITAL DEL MATERIAL DE PROMOCIÓN Y CALENDARIO ESCOLAR PROPORCIONADO A PLANTELES, RESGUARDADO POR EL DEPARTAMENTO DE SERVICIOS EDUCATIVOS Y REPORTE DE LA CAMPANA DE PROMOCIÓN REALIZADA POR PERSONAL DE LOS PLANTELES DEL IEBO, CONCENTRADO Y RESGUARDADO POR EL DEPARTAMENTO DE INFORMACIÓN Y ESTADÍSTICA; DEL IEBO.

SUPUESTO

EXISTEN LAS CONDICIONES POLÍTICAS, SOCIALES, AMBIENTALES Y ECONÓMICAS PARA REALIZAR LA PROMOCIÓN Y DIFUSIÓN DE LA OFERTA EDUCATIVA DEL IEBO.

DATOS DE LA META

Definición de la variable Meta: 1 - MIDE LAS ACCIONES PARA LA PROMOCIÓN Y DIFUSIÓN DE LA OFERTA EDUCATIVA DE LA EDUCACIÓN MEDIA SUPERIOR REALIZADAS

Unidad de medida: 25 - NÚMERO

LÍNEA BASE				VALOR PROGRAMADO ANUAL			
AÑO	2022	VALOR	0.00	AÑO	2024	VALOR	1.00

AVANCE TRIMESTRAL OBRA/ACTIVIDAD							
METAS	1er.TRIMESTRE	2o.TRIMESTRE	3er.TRIMESTRE	4o.TRIMESTRE	CUMPLIMIENTO DE METAS		
PROGRAMACIÓN INICIAL	0.00	1.00	0.00	0.00	T1+T2+T3+T4	1.00	
PROGRAMACIÓN ACTUALIZADA	0.00	1.00	0.00	0.00	T1+T2+T3+T4	1.00	
METAS ALCANZADAS	0.00	1.00	0.00	0.00	T1+T2+T3+T4	1.00	
PORCENTAJE ALCANZADO TRIMESTRAL	0.00	100.00	0.00	0.00	PORCENTAJE ALCANZADO ANUAL	100.00	

PORCENTAJE DE CUMPLIMIENTO ALCANZADO EN EL TRIMESTRE: 100.00 %

JEFE ADMINISTRATIVO
 CP. EDUARDO EFRAIN MENDOZA CRUZ
 DIRECTOR ADMINISTRATIVO

TITULAR DE LA DEPENDENCIA/ENTIDAD
 C.P. FRANCISCO JAVIER SALINAS HUERGO
 DIRECTOR GENERAL

REPORTE DE AVANCE DE GESTIÓN

UR 525 - INSTITUTO DE ESTUDIOS DE BACHILLERATO DEL ESTADO DE OAXACA

SEGUNDO TRIMESTRE 2024



UE: 001-INSTITUTO DE ESTUDIOS DE BACHILLERATO DEL ESTADO DE OAXACA

ESTRUCTURA PROGRAMATICA								
PROGRAMA		SUBPROGRAMA		PROYECTO		OBRA/ACTIVIDAD		
154-FORTALECIMIENTO DE LA EDUCACIÓN MEDIA SUPERIOR EN EL ESTADO DE OAXACA		01-FORMACIÓN INTEGRAL DEL ESTUDIANTE		000-- -		011-CALENDARIO ESCOLAR		
POBLACIÓN O ÁREA DE ENFOQUE POTENCIAL	ATRIBUTO DE LA POBLACIÓN O ÁREA DE ENFOQUE:	EGRESADO DE NIVEL SECUNDARIA		HOMBRES:	70211	MUJERES:	76935	
				TOTAL:	147146			
PRESUPUESTO ANUAL								
Aprobado	Ampliación	Reducción	Modificado	EJERCIDO T1		EJERCIDO T2		
46,000.00	0.00	0.00	46,000.00	0.00		46,000.00		
				EJERCIDO T3		EJERCIDO T4		
				0.00		0.00		
				TOTAL EJERCIDO AL TRIMESTRE VIGENTE				
				46,000.00				
PRESUPUESTO TRIMESTRAL DE LA ACTIVIDAD								
Aprobado		Modificado		Comprometido		Devengado		
46,000.00		46,000.00		46,000.00		46,000.00		
DATOS DEL INDICADOR								
Nombre :	PORCENTAJE DE LAS ACCIONES PARA LA PROMOCIÓN Y DIFUSIÓN DE LA OFERTA EDUCATIVA DE LA EDUCACIÓN MEDIA SUPERIOR REALIZADAS			Número de indicador :	1508			
Definición :	MIDE EL PORCENTAJE DE LAS ACCIONES PARA LA PROMOCIÓN Y DIFUSIÓN DE LA OFERTA EDUCATIVA DE LA EDUCACIÓN MEDIA SUPERIOR REALIZADAS							
Método de Cálculo :	(ACCIONES PARA LA PROMOCIÓN Y DIFUSIÓN DE LA OFERTA EDUCATIVA DE LA EDUCACIÓN MEDIA SUPERIOR REALIZADAS / ACCIONES PARA LA PROMOCIÓN Y DIFUSIÓN DE LA OFERTA EDUCATIVA DE LA EDUCACIÓN MEDIA SUPERIOR PROGRAMADAS) * 100							
Tipo	Dimensión		Frecuencia de Medición		Forma de cálculo del indicador		Tipo de Valor	
GESTIÓN	EFICACIA		TRIMESTRAL		PORCENTAJE		ACUMULADO	
MEDIOS DE VERIFICACIÓN / FUENTE INFORMACIÓN				SUPUESTO				
LISTADO DE ENTREGA Y MUESTRA DIGITAL DEL MATERIAL DE PROMOCIÓN Y CALENDARIO ESCOLAR PROPORCIONADO A PLANTELES, RESGUARDADO POR EL DEPARTAMENTO DE SERVICIOS EDUCATIVOS Y REPORTE DE LA CAMPAÑA DE PROMOCIÓN REALIZADA POR PERSONAL DE LOS PLANTELES DEL IEBO, CONCENTRADO Y RESGUARDADO POR EL DEPARTAMENTO DE INFORMACIÓN Y ESTADÍSTICA; DEL IEBO.				EXISTEN LAS CONDICIONES POLÍTICAS, SOCIALES, AMBIENTALES Y ECONÓMICAS PARA REALIZAR LA PROMOCIÓN Y DIFUSIÓN DE LA OFERTA EDUCATIVA DEL IEBO.				
DATOS DE LA META								
Definición de la variable Meta:	1 - MIDE LAS ACCIONES PARA LA PROMOCIÓN Y DIFUSIÓN DE LA OFERTA EDUCATIVA DE LA EDUCACIÓN MEDIA SUPERIOR REALIZADAS							
Unidad de medida:	25 - NÚMERO							
LÍNEA BASE				VALOR PROGRAMADO ANUAL				
AÑO	2022	VALOR	0.00	AÑO	2024	VALOR	1.00	
AVANCE TRIMESTRAL OBRA/ACTIVIDAD								
METAS	1er.TRIMESTRE		2o.TRIMESTRE		3er.TRIMESTRE		4o.TRIMESTRE	
PROGRAMACIÓN INICIAL	0.00	1.00	0.00	0.00	0.00	T1+T2+T3+T4		
PROGRAMACIÓN ACTUALIZADA	0.00	1.00	0.00	0.00	0.00	T1+T2+T3+T4		
METAS ALCANZADAS	0.00	1.00	0.00	0.00	0.00	T1+T2+T3+T4		
PORCENTAJE ALCANZADO TRIMESTRAL	0.00	100.00	0.00	0.00	0.00	PORCENTAJE ALCANZADO ANUAL		

PORCENTAJE DE CUMPLIMIENTO ALCANZADO EN EL TRIMESTRE: 100.00 %

JEFE ADMINISTRATIVO
CP. EDUARDO EFRAIN MENDOZA CRUZ
DIRECTOR ADMINISTRATIVO

TITULAR DE LA DEPENDENCIA/ENTIDAD
C.P. FRANCISCO JAVIER SALINAS HUERGO
DIRECTOR GENERAL

REPORTE DE AVANCE DE GESTIÓN

UR 525 - INSTITUTO DE ESTUDIOS DE BACHILLERATO DEL ESTADO DE OAXACA

SEGUNDO TRIMESTRE 2024



ALINEACIÓN PED:

ESTRATEGIA: 02-MEJORAR LA CALIDAD DEL SERVICIO EN TODOS LOS NIVELES EDUCATIVOS
 LÍNEAS DE ACCIÓN: 01-IMPULSAR PROGRAMAS DE INTERCULTURALIDAD EN EL SISTEMA EDUCATIVO ESTATAL
 UE: 001-INSTITUTO DE ESTUDIOS DE BACHILLERATO DEL ESTADO DE OAXACA

MATRIZ DE INDICADORES PARA RESULTADOS:

COMPONENTE: 213-FORMACION DOCENTE, DIRECTIVA Y ADMINISTRATIVA OTORGADA
 ACTIVIDAD: 708-DOCENTE, DIRECTIVO Y ADMINISTRATIVO FORMADO

ESTRUCTURA PROGRAMATICA							
PROGRAMA		SUBPROGRAMA		PROYECTO		OBRA/ACTIVIDAD	
154-FORTALECIMIENTO DE LA EDUCACIÓN MEDIA SUPERIOR EN EL ESTADO DE OAXACA		02-FORMACIÓN DOCENTE, DIRECTIVA Y ADMINISTRATIVA		000--		006-INTER LABORALES	
POBLACIÓN O ÁREA DE ENFOQUE POTENCIAL	ATRIBUTO DE LA POBLACIÓN O ÁREA DE ENFOQUE:	EGRESADO DE NIVEL SECUNDARIA		HOMBRES:	70211	MUJERES:	76935
				TOTAL:			147146

PRESUPUESTO ANUAL							
Aprobado	Ampliación	Reducción	Modificado	EJERCIDO T1	EJERCIDO T2	EJERCIDO T3	EJERCIDO T4
800,000.00	750,000.00	0.00	1,550,000.00	0.00	1,549,999.89	0.00	0.00
				TOTAL EJERCIDO AL TRIMESTRE VIGENTE		1,549,999.89	

PRESUPUESTO TRIMESTRAL DE LA ACTIVIDAD							
Aprobado	Modificado	Comprometido	Devengado	Ejercido	% de Ejercido Vs. Modificado		
800,000.00	1,550,000.00	1,549,999.89	1,549,999.89	1,549,999.89	100.00		

DATOS DEL INDICADOR							
Nombre :	PORCENTAJE DE ACTIVIDADES DE CAPACITACIÓN REALIZADAS			Número de indicador :	851		
Definición :	MIDE EL PORCENTAJE DE ACTIVIDADES DE CAPACITACIÓN REALIZADAS						
Método de Cálculo :	(ACTIVIDADES DE CAPACITACIÓN REALIZADAS / ACTIVIDADES DE CAPACITACIÓN PROGRAMADAS)*100						
Tipo	Dimensión	Frecuencia de Medición	Forma de cálculo del indicador	Tipo de Valor	Sentido Esperado		
GESTIÓN	EFICACIA	TRIMESTRAL	PORCENTAJE	ACUMULADO	ASCENDENTE		
MEDIOS DE VERIFICACIÓN / FUENTE INFORMACIÓN				SUPUESTO			
INFORME DE JORNADAS DE CAPACITACIÓN REALIZADAS, LISTA DE ASISTENCIA Y EVIDENCIAS FOTOGRÁFICAS EMITIDO Y RESGUARDADO POR LA DIRECCIÓN ACADÉMICA DEL IEBO.				EXISTEN LAS CONDICIONES POLÍTICAS, SOCIALES, AMBIENTALES , ECONÓMICAS Y DE SALUBRIDAD FAVORABLES PARA CAPACITAR EL PERSONAL DOCENTE Y DIRECTIVO DEL IEBO.			

DATOS DE LA META							
Definición de la variable Meta:	1 - MIDE LAS ACTIVIDADES DE CAPACITACIÓN REALIZADAS						
Unidad de medida:	25 - NÚMERO						

LÍNEA BASE				VALOR PROGRAMADO ANUAL			
AÑO	2022	VALOR	8.00	AÑO	2024	VALOR	1.00

AVANCE TRIMESTRAL OBRA/ACTIVIDAD							
METAS	1er.TRIMESTRE	2o.TRIMESTRE	3er.TRIMESTRE	4o.TRIMESTRE	CUMPLIMIENTO DE METAS		
PROGRAMACIÓN INICIAL	0.00	1.00	0.00	0.00	T1+T2+T3+T4	1.00	
PROGRAMACIÓN ACTUALIZADA	0.00	1.00	0.00	0.00	T1+T2+T3+T4	1.00	
METAS ALCANZADAS	0.00	1.00	0.00	0.00	T1+T2+T3+T4	1.00	
PORCENTAJE ALCANZADO TRIMESTRAL	0.00	100.00	0.00	0.00	PORCENTAJE ALCANZADO ANUAL	100.00	

PORCENTAJE DE CUMPLIMIENTO ALCANZADO EN EL TRIMESTRE: 100.00 %

JEFE ADMINISTRATIVO
 CP. EDUARDO EFRAIN MENDOZA CRUZ
 DIRECTOR ADMINISTRATIVO

TITULAR DE LA DEPENDENCIA/ENTIDAD
 C.P. FRANCISCO JAVIER SALINAS HUERGO
 DIRECTOR GENERAL

REPORTE DE AVANCE DE GESTIÓN

UR 525 - INSTITUTO DE ESTUDIOS DE BACHILLERATO DEL ESTADO DE OAXACA

SEGUNDO TRIMESTRE 2024



ALINEACIÓN PED:
ESTRATEGIA: 02-MEJORAR LA CALIDAD DEL SERVICIO EN TODOS LOS NIVELES EDUCATIVOS
LÍNEAS DE ACCIÓN: 03-MEJORAR LOS PROCESOS ADMINISTRATIVOS CON TRANSPARENCIA Y RENDICIÓN DE CUENTAS EN EL QUEHACER INSTITUCIONAL DE LA EDUCACIÓN BÁSICA
UE: 001-INSTITUTO DE ESTUDIOS DE BACHILLERATO DEL ESTADO DE OAXACA

MATRIZ DE INDICADORES PARA RESULTADOS:
COMPONENTE: 215-SERVICIO ADMINISTRATIVO REALIZADO
ACTIVIDAD: 711-PROCESO INFORMÁTICO PARA EL MANEJO EFICIENTE DE LA INFORMACIÓN

ESTRUCTURA PROGRAMATICA							
PROGRAMA		SUBPROGRAMA		PROYECTO		OBRA/ACTIVIDAD	
154-FORTALECIMIENTO DE LA EDUCACIÓN MEDIA SUPERIOR EN EL ESTADO DE OAXACA		03-SERVICIOS ADMINISTRATIVOS		000--		001-INTERNET REDES Y PROCESAMIENTOS	
POBLACIÓN O ÁREA DE ENFOQUE POTENCIAL	ATRIBUTO DE LA POBLACIÓN O ÁREA DE ENFOQUE:	EGRESADO DE NIVEL SECUNDARIA		HOMBRES:	70211	MUJERES:	76935
				TOTAL:			147146

PRESUPUESTO ANUAL							
Aprobado	Ampliación	Reducción	Modificado	EJERCIDO T1	EJERCIDO T2	EJERCIDO T3	EJERCIDO T4
0.00	0.00	0.00	0.00	0.00	0.00	0.00	0.00
TOTAL EJERCIDO AL TRIMESTRE VIGENTE							0.00

PRESUPUESTO TRIMESTRAL DE LA ACTIVIDAD							
Aprobado	Modificado	Comprometido	Devengado	Ejercido	% de Ejercido Vs. Modificado		
0.00	0.00	0.00	0.00	0.00	0.00		

DATOS DEL INDICADOR							
Nombre :	PORCENTAJE DE PROCESOS INFORMATICOS EN EL TIPO MEDIO SUPERIOR IMPLEMENTADOS Y/O ACTUALIZADOS			Número de indicador :	1514		
Definición :	MIDE EL PORCENTAJE DE PROCESOS INFORMATICOS EN EL TIPO MEDIO SUPERIOR IMPLEMENTADOS Y/O ACTUALIZADOS						
Método de Cálculo :	(PROCESOS INFORMÁTICOS IMPLEMENTADOS Y/O ACTUALIZADOS / PROCESOS INFORMÁTICOS PROGRAMADOS)*100						

Tipo	Dimensión	Frecuencia de Medición	Forma de cálculo del indicador	Tipo de Valor	Sentido Esperado
GESTIÓN	EFICACIA	TRIMESTRAL	PORCENTAJE	ACUMULADO	ASCENDENTE

MEDIOS DE VERIFICACIÓN / FUENTE INFORMACIÓN	SUPUESTO
ACTA ENTREGA DEL PROCESO, MÓDULO O SOFTWARE EDUCATIVO IMPLEMENTADO EN EL ÁREA BENEFICIADA, RESGUARDADA POR EL DEPARTAMENTO DE SISTEMAS Y TELECOMUNICACIONES DEL IEBO.	EXISTEN LAS CONDICIONES POLÍTICAS, SOCIALES, AMBIENTALES, ECONÓMICAS Y TECNOLÓGICAS FAVORABLES PARA CREAR PROCESOS INFORMÁTICOS PARA EL MANEJO EFICIENTE DE LA INFORMACIÓN ESCOLAR Y ADMINISTRATIVA

DATOS DE LA META							
Definición de la variable Meta:	1 - MIDE LOS PROCESOS INFORMATICOS EN EL TIPO MEDIO SUPERIOR IMPLEMENTADOS Y/O ACTUALIZADOS						
Unidad de medida:	25 - NÚMERO						

LÍNEA BASE				VALOR PROGRAMADO ANUAL			
AÑO	2022	VALOR	0.00	AÑO	2024	VALOR	12.00

AVANCE TRIMESTRAL OBRA/ACTIVIDAD							
METAS	1er.TRIMESTRE	2o.TRIMESTRE	3er.TRIMESTRE	4o.TRIMESTRE	CUMPLIMIENTO DE METAS		
PROGRAMACIÓN INICIAL	3.00	3.00	3.00	3.00	T1+T2+T3+T4	12.00	
PROGRAMACIÓN ACTUALIZADA	0.00	3.00	0.00	0.00	T1+T2+T3+T4	3.00	
METAS ALCANZADAS	0.00	0.00	0.00	0.00	T1+T2+T3+T4	0.00	
PORCENTAJE ALCANZADO TRIMESTRAL	0.00	0.00	0.00	0.00	PORCENTAJE ALCANZADO ANUAL	0.00	

PORCENTAJE DE CUMPLIMIENTO ALCANZADO EN EL TRIMESTRE: 0.00 %

JEFE ADMINISTRATIVO
 CP. EDUARDO EFRAIN MENDOZA CRUZ
 DIRECTOR ADMINISTRATIVO

TITULAR DE LA DEPENDENCIA/ENTIDAD
 C.P. FRANCISCO JAVIER SALINAS HUERGO
 DIRECTOR GENERAL

REPORTE DE AVANCE DE GESTIÓN

UR 525 - INSTITUTO DE ESTUDIOS DE BACHILLERATO DEL ESTADO DE OAXACA

SEGUNDO TRIMESTRE 2024



UE: 001-INSTITUTO DE ESTUDIOS DE BACHILLERATO DEL ESTADO DE OAXACA

ESTRUCTURA PROGRAMATICA													
PROGRAMA		SUBPROGRAMA		PROYECTO			OBRA/ACTIVIDAD						
154-FORTALECIMIENTO DE LA EDUCACIÓN MEDIA SUPERIOR EN EL ESTADO DE OAXACA		03-SERVICIOS ADMINISTRATIVOS		000-- -			002-ACTUALIZACIÓN DE SISTEMAS INTERNOS						
POBLACIÓN O ÁREA DE ENFOQUE POTENCIAL	ATRIBUTO DE LA POBLACIÓN O ÁREA DE ENFOQUE:	EGRESADO DE NIVEL SECUNDARIA		HOMBRES:	70211	MUJERES:	76935	TOTAL:	147146				
PRESUPUESTO ANUAL													
Aprobado	Ampliación	Reducción	Modificado	EJERCIDO T1		EJERCIDO T2		EJERCIDO T3					
19,994.39	0.00	0.00	19,994.39	0.00		1,032.40		0.00					
								TOTAL EJERCIDO AL TRIMESTRE VIGENTE		1,032.40			
PRESUPUESTO TRIMESTRAL DE LA ACTIVIDAD													
Aprobado		Modificado		Comprometido		Devengado		Ejercido		% de Ejercido Vs. Modificado			
19,994.39		1,032.40		1,032.40		1,032.40		1,032.40		100.00			
DATOS DEL INDICADOR													
Nombre :	PORCENTAJE DE PROCESOS INFORMATICOS EN EL TIPO MEDIO SUPERIOR IMPLEMENTADOS Y/O ACTUALIZADOS				Número de indicador :	1514							
Definición :	MIDE EL PORCENTAJE DE PROCESOS INFORMATICOS EN EL TIPO MEDIO SUPERIOR IMPLEMENTADOS Y/O ACTUALIZADOS												
Método de Cálculo :	(PROCESOS INFORMÁTICOS IMPLEMENTADOS Y/O ACTUALIZADOS / PROCESOS INFORMÁTICOS PROGRAMADOS)*100												
Tipo	Dimensión		Frecuencia de Medición		Forma de cálculo del indicador		Tipo de Valor		Sentido Esperado				
GESTIÓN	EFICACIA		TRIMESTRAL		PORCENTAJE		ACUMULADO		ASCENDENTE				
MEDIOS DE VERIFICACIÓN / FUENTE INFORMACIÓN					SUPUESTO								
ACTA ENTREGA DEL PROCESO, MÓDULO O SOFTWARE EDUCATIVO IMPLEMENTADO EN EL ÁREA BENEFICIADA, RESGUARDADA POR EL DEPARTAMENTO DE SISTEMAS Y TELECOMUNICACIONES DEL IEBO.					EXISTEN LAS CONDICIONES POLÍTICAS, SOCIALES, AMBIENTALES, ECONÓMICAS Y TECNOLÓGICAS FAVORABLES PARA CREAR PROCESOS INFORMÁTICOS PARA EL MANEJO EFICIENTE DE LA INFORMACIÓN ESCOLAR Y ADMINISTRATIVA								
DATOS DE LA META													
Definición de la variable Meta:	1 - MIDE LOS PROCESOS INFORMATICOS EN EL TIPO MEDIO SUPERIOR IMPLEMENTADOS Y/O ACTUALIZADOS												
Unidad de medida:	25 - NÚMERO												
LÍNEA BASE					VALOR PROGRAMADO ANUAL								
AÑO	2022		VALOR		0.00		AÑO	2024		VALOR		1.00	
AVANCE TRIMESTRAL OBRA/ACTIVIDAD													
METAS	1er.TRIMESTRE		2o.TRIMESTRE		3er.TRIMESTRE		4o.TRIMESTRE		CUMPLIMIENTO DE METAS				
PROGRAMACIÓN INICIAL	0.00	0.00	0.00	1.00	0.00	0.00	T1+T2+T3+T4		1.00				
PROGRAMACIÓN ACTUALIZADA	0.00	0.00	0.00	0.00	0.00	0.00	T1+T2+T3+T4		0.00				
METAS ALCANZADAS	0.00	1.00	0.00	0.00	0.00	0.00	T1+T2+T3+T4		1.00				
PORCENTAJE ALCANZADO TRIMESTRAL	0.00	0.00	0.00	0.00	0.00	0.00	PORCENTAJE ALCANZADO ANUAL		100.00				

PORCENTAJE DE CUMPLIMIENTO ALCANZADO EN EL TRIMESTRE: 0 %

JEFE ADMINISTRATIVO
CP. EDUARDO EFRAIN MENDOZA CRUZ
DIRECTOR ADMINISTRATIVO

TITULAR DE LA DEPENDENCIA/ENTIDAD
C.P. FRANCISCO JAVIER SALINAS HUERGO
DIRECTOR GENERAL

REPORTE DE AVANCE DE GESTIÓN

UR 525 - INSTITUTO DE ESTUDIOS DE BACHILLERATO DEL ESTADO DE OAXACA

SEGUNDO TRIMESTRE 2024



UE: 001-INSTITUTO DE ESTUDIOS DE BACHILLERATO DEL ESTADO DE OAXACA

ESTRUCTURA PROGRAMATICA									
PROGRAMA		SUBPROGRAMA		PROYECTO			OBRA/ACTIVIDAD		
154-FORTALECIMIENTO DE LA EDUCACIÓN MEDIA SUPERIOR EN EL ESTADO DE OAXACA		03-SERVICIOS ADMINISTRATIVOS		000-- -			003-INSTALACIÓN MANTENIMIENTO Y REPARACIÓN DE EQUIPO DE COMPUTO		
POBLACIÓN O ÁREA DE ENFOQUE POTENCIAL	ATRIBUTO DE LA POBLACIÓN O ÁREA DE ENFOQUE:	EGRESADO DE NIVEL SECUNDARIA		HOMBRES:	70211	MUJERES:	76935	TOTAL:	147146
PRESUPUESTO ANUAL									
Aprobado	Ampliación	Reducción	Modificado	EJERCIDO T1		EJERCIDO T2		EJERCIDO T3	
40,000.00	0.00	0.00	40,000.00	0.00		0.00		0.00	
TOTAL EJERCIDO AL TRIMESTRE VIGENTE									0.00
PRESUPUESTO TRIMESTRAL DE LA ACTIVIDAD									
Aprobado		Modificado		Comprometido		Devengado		Ejercido	
0.00		13,000.00		13,000.00		0.00		0.00	
DATOS DEL INDICADOR									
Nombre :	PORCENTAJE DE PROCESOS INFORMATICOS EN EL TIPO MEDIO SUPERIOR IMPLEMENTADOS Y/O ACTUALIZADOS				Número de indicador :	1514			
Definición :	MIDE EL PORCENTAJE DE PROCESOS INFORMATICOS EN EL TIPO MEDIO SUPERIOR IMPLEMENTADOS Y/O ACTUALIZADOS								
Método de Cálculo :	(PROCESOS INFORMÁTICOS IMPLEMENTADOS Y/O ACTUALIZADOS / PROCESOS INFORMÁTICOS PROGRAMADOS)*100								
Tipo	Dimensión		Frecuencia de Medición		Forma de cálculo del indicador		Tipo de Valor		Sentido Esperado
GESTIÓN	EFICACIA		TRIMESTRAL		PORCENTAJE		ACUMULADO		ASCENDENTE
MEDIOS DE VERIFICACIÓN / FUENTE INFORMACIÓN					SUPUESTO				
ACTA ENTREGA DEL PROCESO, MÓDULO O SOFTWARE EDUCATIVO IMPLEMENTADO EN EL ÁREA BENEFICIADA, RESGUARDADA POR EL DEPARTAMENTO DE SISTEMAS Y TELECOMUNICACIONES DEL IEBO.					EXISTEN LAS CONDICIONES POLÍTICAS, SOCIALES, AMBIENTALES, ECONÓMICAS Y TECNOLÓGICAS FAVORABLES PARA CREAR PROCESOS INFORMÁTICOS PARA EL MANEJO EFICIENTE DE LA INFORMACIÓN ESCOLAR Y ADMINISTRATIVA				
DATOS DE LA META									
Definición de la variable Meta:	1 - MIDE LOS PROCESOS INFORMATICOS EN EL TIPO MEDIO SUPERIOR IMPLEMENTADOS Y/O ACTUALIZADOS								
Unidad de medida:	25 - NÚMERO								
LÍNEA BASE					VALOR PROGRAMADO ANUAL				
AÑO	2022	VALOR	0.00		AÑO	2024	VALOR	1.00	
AVANCE TRIMESTRAL OBRA/ACTIVIDAD									
METAS	1er.TRIMESTRE		2o.TRIMESTRE		3er.TRIMESTRE		4o.TRIMESTRE		CUMPLIMIENTO DE METAS
PROGRAMACIÓN INICIAL	0.00	0.00	0.00		1.00		0.00		T1+T2+T3+T4 1.00
PROGRAMACIÓN ACTUALIZADA	0.00	0.00	0.00		0.00		0.00		T1+T2+T3+T4 0.00
METAS ALCANZADAS	0.00	0.00	0.00		0.00		0.00		T1+T2+T3+T4 0.00
PORCENTAJE ALCANZADO TRIMESTRAL	0.00	0.00	0.00		0.00		0.00		PORCENTAJE ALCANZADO ANUAL 0.00

PORCENTAJE DE CUMPLIMIENTO ALCANZADO EN EL TRIMESTRE: 0 %

JEFE ADMINISTRATIVO
CP. EDUARDO EFRAIN MENDOZA CRUZ
DIRECTOR ADMINISTRATIVO

TITULAR DE LA DEPENDENCIA/ENTIDAD
C.P. FRANCISCO JAVIER SALINAS HUERGO
DIRECTOR GENERAL

REPORTE DE AVANCE DE GESTIÓN

UR 525 - INSTITUTO DE ESTUDIOS DE BACHILLERATO DEL ESTADO DE OAXACA

SEGUNDO TRIMESTRE 2024



ALINEACIÓN PED:
ESTRATEGIA: 02-MEJORAR LA CALIDAD DEL SERVICIO EN TODOS LOS NIVELES EDUCATIVOS
LÍNEAS DE ACCIÓN: 03-MEJORAR LOS PROCESOS ADMINISTRATIVOS CON TRANSPARENCIA Y RENDICIÓN DE CUENTAS EN EL QUEHACER INSTITUCIONAL DE LA EDUCACIÓN BÁSICA
UE: 001-INSTITUTO DE ESTUDIOS DE BACHILLERATO DEL ESTADO DE OAXACA

MATRIZ DE INDICADORES PARA RESULTADOS:
COMPONENTE: 215-SERVICIO ADMINISTRATIVO REALIZADO
ACTIVIDAD: 712-SERVICIO DE CONTROL ESCOLAR

ESTRUCTURA PROGRAMATICA							
PROGRAMA		SUBPROGRAMA		PROYECTO		OBRA/ACTIVIDAD	
154-FORTALECIMIENTO DE LA EDUCACIÓN MEDIA SUPERIOR EN EL ESTADO DE OAXACA		03-SERVICIOS ADMINISTRATIVOS		000--		004-CERTIFICACION DE ESTUDIANTES POR PARTE DEL DEPARTAMENTO DE CONTROL ESCOLAR	
POBLACIÓN O ÁREA DE ENFOQUE POTENCIAL	ATRIBUTO DE LA POBLACIÓN O ÁREA DE ENFOQUE:	EGRESADO DE NIVEL SECUNDARIA		HOMBRES:	70211	MUJERES:	76935
				TOTAL:			147146

PRESUPUESTO ANUAL							
Aprobado	Ampliación	Reducción	Modificado	EJERCIDO T1	EJERCIDO T2	EJERCIDO T3	EJERCIDO T4
90,000.00	0.00	0.00	90,000.00	0.00	89,996.01	0.00	0.00
						TOTAL EJERCIDO AL TRIMESTRE VIGENTE	89,996.01

PRESUPUESTO TRIMESTRAL DE LA ACTIVIDAD							
Aprobado	Modificado	Comprometido	Devengado	Ejercido	% de Ejercido Vs. Modificado		
90,000.00	90,000.00	89,996.01	89,996.01	89,996.01	100.00		

DATOS DEL INDICADOR
Nombre : PORCENTAJE DE SERVICIOS DE CONTROL ESCOLAR OTORGADOS EN EL CICLO ESCOLAR **Número de indicador :** 916
Definición : MIDE EL PORCENTAJE DE SERVICIOS DE CONTROL ESCOLAR OTORGADOS EN EL CICLO ESCOLAR
Método de Cálculo : (SERVICIOS DE CONTROL ESCOLAR OTORGADOS/ SERVICIOS DE CONTROL ESCOLAR PROGRAMADOS)*100

Tipo	Dimensión	Frecuencia de Medición	Forma de cálculo del indicador	Tipo de Valor	Sentido Esperado
GESTIÓN	EFICACIA	TRIMESTRAL	PORCENTAJE	ACUMULADO	ASCENDENTE

MEDIOS DE VERIFICACIÓN / FUENTE INFORMACIÓN
 REPORTE DE LOS SERVICIOS DE CONTROL ESCOLAR (CERTIFICADOS FINALES, DUPLICADO DE CERTIFICADOS, CERTIFICACION PARCIAL, DICTÁMENES DE EQUIVALENCIA DE ESTUDIOS, DIPLOMAS Y CONSTANCIAS) OTORGADOS, EMITIDO Y RESGUARDADO POR EL DEPARTAMENTO DE CONTROL ESCOLAR DEL IEBO.

SUPUESTO
 EXISTEN LAS CONDICIONES POLÍTICAS, SOCIALES, AMBIENTALES, ECONÓMICAS Y TECNOLÓGICAS FAVORABLES PARA OTORGAR SERVICIOS DE CONTROL ESCOLAR,

DATOS DE LA META
Definición de la variable Meta: 1 - MIDE LOS SERVICIOS DE CONTROL ESCOLAR OTORGADOS EN EL CICLO ESCOLAR
Unidad de medida: 25 - NÚMERO

LÍNEA BASE				VALOR PROGRAMADO ANUAL			
AÑO	2022	VALOR	6,396.00	AÑO	2024	VALOR	305.00

AVANCE TRIMESTRAL OBRA/ACTIVIDAD							
METAS	1er.TRIMESTRE	2o.TRIMESTRE	3er.TRIMESTRE	4o.TRIMESTRE	CUMPLIMIENTO DE METAS		
PROGRAMACIÓN INICIAL	100.00	5.00	100.00	100.00	T1+T2+T3+T4	305.00	
PROGRAMACIÓN ACTUALIZADA	0.00	5,056.00	0.00	0.00	T1+T2+T3+T4	5,056.00	
METAS ALCANZADAS	0.00	5,300.00	0.00	0.00	T1+T2+T3+T4	5,300.00	
PORCENTAJE ALCANZADO TRIMESTRAL	0.00	104.83	0.00	0.00	PORCENTAJE ALCANZADO ANUAL	100.84	

PORCENTAJE DE CUMPLIMIENTO ALCANZADO EN EL TRIMESTRE: 104.83 %

JEFE ADMINISTRATIVO
 CP. EDUARDO EFRAIN MENDOZA CRUZ
 DIRECTOR ADMINISTRATIVO

TITULAR DE LA DEPENDENCIA/ENTIDAD
 C.P. FRANCISCO JAVIER SALINAS HUERGO
 DIRECTOR GENERAL

REPORTE DE AVANCE DE GESTIÓN

UR 525 - INSTITUTO DE ESTUDIOS DE BACHILLERATO DEL ESTADO DE OAXACA

SEGUNDO TRIMESTRE 2024



ALINEACIÓN PED:
ESTRATEGIA: 02-MEJORAR LA CALIDAD DEL SERVICIO EN TODOS LOS NIVELES EDUCATIVOS
LÍNEAS DE ACCIÓN: 02-IMPULSAR PROGRAMAS Y PROYECTOS EDUCATIVOS ENCAMINADOS A MEJORAR Y FORTALECER LA EDUCACIÓN DE LAS OAXAQUEÑAS Y LOS OAXAQUEÑOS
UE: 001-INSTITUTO DE ESTUDIOS DE BACHILLERATO DEL ESTADO DE OAXACA

MATRIZ DE INDICADORES PARA RESULTADOS:
COMPONENTE: 215-SERVICIO ADMINISTRATIVO REALIZADO
ACTIVIDAD: 958-VISITA DE SUPERVISIÓN, VIGILANCIA Y/O INSPECCIÓN EN CENTROS EDUCATIVOS

ESTRUCTURA PROGRAMATICA							
PROGRAMA		SUBPROGRAMA		PROYECTO		OBRA/ACTIVIDAD	
154-FORTALECIMIENTO DE LA EDUCACIÓN MEDIA SUPERIOR EN EL ESTADO DE OAXACA		03-SERVICIOS ADMINISTRATIVOS		000--		005-VISITAS DE SUPERVISIÓN ACÁDEMICA EN PLANTEL	
POBLACIÓN O ÁREA DE ENFOQUE POTENCIAL	ATRIBUTO DE LA POBLACIÓN O ÁREA DE ENFOQUE:	EGRESADO DE NIVEL SECUNDARIA		HOMBRES:	70211	MUJERES:	76935
				TOTAL:			147146

PRESUPUESTO ANUAL							
Aprobado	Ampliación	Reducción	Modificado	EJERCIDO T1	EJERCIDO T2	EJERCIDO T3	EJERCIDO T4
215,800.00	25,700.00	63,900.00	177,600.00	18,800.00	40,562.20	0.00	0.00
						TOTAL EJERCIDO AL TRIMESTRE VIGENTE	59,362.20

PRESUPUESTO TRIMESTRAL DE LA ACTIVIDAD							
Aprobado	Modificado	Comprometido	Devengado	Ejercido	% de Ejercido Vs. Modificado		
66,300.00	54,762.20	53,739.00	40,562.20	40,562.20	74.07		

DATOS DEL INDICADOR
Nombre : PORCENTAJE DE VISITAS DE SUPERVISIÓN A PLANTELES REALIZADAS **Número de indicador :** 1515
Definición : MIDE EL PORCENTAJE DE VISITAS DE SUPERVISIÓN A PLANTELES REALIZADAS
Método de Cálculo : (VISITAS DE SUPERVISIÓN A PLANTELES REALIZADAS/ VISITAS DE SUPERVISIÓN A PLANTELES PROGRAMADAS)*100

Tipo	Dimensión	Frecuencia de Medición	Forma de cálculo del indicador	Tipo de Valor	Sentido Esperado
GESTIÓN	EFICACIA	TRIMESTRAL	PORCENTAJE	ACUMULADO	ASCENDENTE

MEDIOS DE VERIFICACIÓN / FUENTE INFORMACIÓN
 REPORTES Y ACTAS DE VISITAS DE SUPERVISIÓN E INSPECCIÓN EN PLANTELES, ELABORADOS Y RESGUARDADOS POR EL DEPARTAMENTO DE SUPERVISIÓN Y PROFESIONALIZACIÓN PEDAGÓGICA DEL IEBO. **SUPUESTO**
 EXISTEN LAS CONDICIONES POLÍTICAS, SOCIALES, ECONÓMICAS Y CLIMATOLÓGICAS FAVORABLES PARA REALIZAR VISITAS DE SUPERVISIÓN A LOS PLANTELES DEL IEBO.

DATOS DE LA META
Definición de la variable Meta: 1 - MIDE LAS VISITAS DE SUPERVISIÓN A PLANTELES REALIZADAS
Unidad de medida: 25 - NÚMERO

LÍNEA BASE				VALOR PROGRAMADO ANUAL			
AÑO	2022	VALOR	66.00	AÑO	2024	VALOR	75.00

AVANCE TRIMESTRAL OBRA/ACTIVIDAD							
METAS	1er.TRIMESTRE	2o.TRIMESTRE	3er.TRIMESTRE	4o.TRIMESTRE	CUMPLIMIENTO DE METAS		
PROGRAMACIÓN INICIAL	15.00	25.00	20.00	15.00	T1+T2+T3+T4	75.00	
PROGRAMACIÓN ACTUALIZADA	19.00	15.00	0.00	0.00	T1+T2+T3+T4	34.00	
METAS ALCANZADAS	19.00	15.00	0.00	0.00	T1+T2+T3+T4	34.00	
PORCENTAJE ALCANZADO TRIMESTRAL	100.00	100.00	0.00	0.00	PORCENTAJE ALCANZADO ANUAL	49.28	

PORCENTAJE DE CUMPLIMIENTO ALCANZADO EN EL TRIMESTRE: 100.00 %

JEFE ADMINISTRATIVO
 CP. EDUARDO EFRAIN MENDOZA CRUZ
 DIRECTOR ADMINISTRATIVO

TITULAR DE LA DEPENDENCIA/ENTIDAD
 C.P. FRANCISCO JAVIER SALINAS HUERGO
 DIRECTOR GENERAL

REPORTE DE AVANCE DE GESTIÓN

UR 525 - INSTITUTO DE ESTUDIOS DE BACHILLERATO DEL ESTADO DE OAXACA

SEGUNDO TRIMESTRE 2024



ALINEACIÓN PED:

ESTRATEGIA: 01-INCREMENTAR EL ACCESO Y LA EFICIENCIA TERMINAL DE LOS SERVICIOS EDUCATIVOS, REDUCIENDO LA DESERCIÓN Y EL ABANDONO ESCOLAR
LÍNEAS DE ACCIÓN: 04-PROPICIAR LA GESTIÓN PARA EL FINANCIAMIENTO DE LAS NECESIDADES DE INFRAESTRUCTURA, EQUIPAMIENTO Y MANTENIMIENTO EN EL SECTOR EDUCATIVO
UE: 001-INSTITUTO DE ESTUDIOS DE BACHILLERATO DEL ESTADO DE OAXACA

MATRIZ DE INDICADORES PARA RESULTADOS:

COMPONENTE: 215-SERVICIO ADMINISTRATIVO REALIZADO
ACTIVIDAD: 719- RECURSO PARA EL FINANCIAMIENTO GESTIONADO

ESTRUCTURA PROGRAMATICA											
PROGRAMA		SUBPROGRAMA		PROYECTO			OBRA/ACTIVIDAD				
154-FORTALECIMIENTO DE LA EDUCACIÓN MEDIA SUPERIOR EN EL ESTADO DE OAXACA		03-SERVICIOS ADMINISTRATIVOS		000--			006-GESTIONES Y SEGUIMIENTO PARA EL FINANCIAMIENTO DE LAS NECESIDADES DE INFRAESTRUCTURA, EQUIPAMIENTO Y MANTENIMIENTO EN EL SECTOR EDUCATIVO				
POBLACIÓN O ÁREA DE ENFOQUE POTENCIAL	ATRIBUTO DE LA POBLACIÓN O ÁREA DE ENFOQUE:	EGRESADO DE NIVEL SECUNDARIA		HOMBRES:	70211	MUJERES:	76935	TOTAL:	147146		
PRESUPUESTO ANUAL											
Aprobado	Ampliación	Reducción	Modificado	EJERCIDO T1		EJERCIDO T2		EJERCIDO T3			
24,000.00	4,000.00	4,000.00	24,000.00	1,400.00		4,200.00		0.00			
				EJERCIDO T4		TOTAL EJERCIDO AL TRIMESTRE VIGENTE		5,600.00			
				0.00							
PRESUPUESTO TRIMESTRAL DE LA ACTIVIDAD											
Aprobado		Modificado		Comprometido		Devengado		Ejercido			
6,000.00		22,600.00		21,800.00		4,200.00		4,200.00			
								% de Ejercido Vs. Modificado			
								18.58			
DATOS DEL INDICADOR											
Nombre :	PORCENTAJE DE GESTION DE RECURSOS REALIZADAS				Número de indicador :	938					
Definición :	MIDE EL PORCENTAJE DE GESTION DE RECURSOS REALIZADAS										
Método de Cálculo :	(GESTIONES DE RECURSOS REALIZADAS/ GESTIONES DE RECURSOS PROGRAMADAS)*100										
Tipo	Dimensión	Frecuencia de Medición		Forma de cálculo del indicador		Tipo de Valor		Sentido Esperado			
GESTIÓN	EFICACIA	TRIMESTRAL		PORCENTAJE		ACUMULADO		ASCENDENTE			
MEDIOS DE VERIFICACIÓN / FUENTE INFORMACIÓN					SUPUESTO						
REPORTE TRIMESTRAL DE GESTIONES EMITIDO POR EL DEPARTAMENTO DE APOYO A PROYECTOS EDUCATIVOS Y RESGUARDADO POR LA DIRECCIÓN DE PLANEACIÓN Y VINCULACIÓN EDUCATIVA DEL IEBO.					EXISTEN LAS CONDICIONES POLÍTICAS, SOCIALES, ECONÓMICAS, CLIMATOLÓGICAS Y DE SALUBRIDAD FAVORABLES PARA GESTIONAR RECURSOS QUE PERMITAN MEJORAR LAS CONDICIONES DE INFRAESTRUCTURA, EQUIPAMIENTO Y MANTENIMIENTO DE LOS PLANTELES DEL IEBO.						
DATOS DE LA META											
Definición de la variable Meta:	1 - MIDE LAS GESTIONES DE RECURSOS REALIZADAS										
Unidad de medida:	25 - NÚMERO										
LÍNEA BASE					VALOR PROGRAMADO ANUAL						
AÑO	2022		VALOR	0.00		AÑO	2024		VALOR	24.00	
AVANCE TRIMESTRAL OBRA/ACTIVIDAD											
METAS	1er.TRIMESTRE		2o.TRIMESTRE		3er.TRIMESTRE		4o.TRIMESTRE		CUMPLIMIENTO DE METAS		
PROGRAMACIÓN INICIAL	6.00	6.00	6.00	6.00	6.00	6.00	T1+T2+T3+T4	24.00			
PROGRAMACIÓN ACTUALIZADA	6.00	2.00	0.00	0.00	0.00	0.00	T1+T2+T3+T4	8.00			
METAS ALCANZADAS	6.00	2.00	0.00	0.00	0.00	0.00	T1+T2+T3+T4	8.00			
PORCENTAJE ALCANZADO TRIMESTRAL	100.00	100.00	0.00	0.00	0.00	0.00	PORCENTAJE ALCANZADO ANUAL	40.00			

PORCENTAJE DE CUMPLIMIENTO ALCANZADO EN EL TRIMESTRE: 100.00 %

JEFE ADMINISTRATIVO
 CP. EDUARDO EFRAIN MENDOZA CRUZ
 DIRECTOR ADMINISTRATIVO

TITULAR DE LA DEPENDENCIA/ENTIDAD
 C.P. FRANCISCO JAVIER SALINAS HUERGO
 DIRECTOR GENERAL



GOBIERNO DEL ESTADO
DE OAXACA



OAXACA
GOBIERNO DEL ESTADO

IEBO

Instituto de Estudios de Bachillerato
del Estado de Oaxaca

PROGRAMAS Y PROYECTOS DE INVERSIÓN
DEL 01 DE ENERO AL 30 DE JUNIO DE 2024
(Pesos)

FONDO, PROGRAMA O CONVENIO	DATOS DE LA CUENTA BANCARIA		
	PLANTELES BENEFICIADOS	PARTIDA	MONTO TOTAL DEL PROYECTO

**NO
APLICA**



GOBIERNO DEL ESTADO
DE OAXACA



OAXACA
GOBIERNO DEL ESTADO

IEBO

Instituto de Estudios de Bachillerato
del Estado de Oaxaca

RELACIÓN DE BIENES INMUEBLES QUE COMPONEN EL PATRIMONIO
DEL 01 ENERO AL 30 DE JUNIO DE 2024
(Pesos)

CUENTA	DESCRIPCIÓN DEL BIEN	SALDO FINAL
12310	TERRENOS	7,820,359
12330	EDIFICIOS NO RESIDENCIALES	7,552,384
12351	EDIFICACIÓN HABITACIONAL EN PROCESO	
12352	EDIFICACIÓN NO HABITACIONAL EN PROCESO	
12353	CONSTRUCCIÓN DE OBRAS PARA EL ABASTECIMIENTO DE AGUA, PETRÓLEO, GAS, ELECTRICIDAD Y TELECOMUNICACIÓN	
12354	DIVISIÓN DE TERRENOS Y CONSTRUCCIÓN DE OBRAS DE URBANIZACIÓN EN PROCESO	
12355	CONSTRUCCIÓN DE VÍAS DE COMUNICACIÓN EN PROCESO	
12356	OTRAS CONSTRUCCIONES DE INGENIERÍA CIVIL U OBRA PESADA EN PROCESO	
12357	INSTALACIONES Y EQUIPAMIENTO EN CONSTRUCCIONES EN PROCESO	
12359	TRABAJOS DE ACABADOS EN EDIFICACIONES Y OTROS TRABAJOS ESPECIALIZADOS EN PROCESO	
12361	EDIFICACIÓN HABITACIONAL EN PROCESO	
12362	EDIFICACIÓN NO HABITACIONAL EN PROCESO	
12363	CONSTRUCCIÓN DE OBRAS PARA EL ABASTECIMIENTO DE AGUA, PETRÓLEO, GAS, ELECTRICIDAD Y TELECOMUNICACIÓN	
12364	DIVISIÓN DE TERRENOS Y CONSTRUCCIÓN DE OBRAS DE URBANIZACIÓN	
12365	CONSTRUCCIÓN DE VÍAS DE COMUNICACIÓN EN PROCESO	
12366	OTRAS CONSTRUCCIONES DE INGENIERÍA CIVIL U OBRA PESADA EN PROCESO	
12367	INSTALACIONES Y EQUIPAMIENTO EN CONSTRUCCIONES EN PROCESO	
12369	TRABAJOS DE ACABADOS EN EDIFICACIONES Y OTROS TRABAJOS ESPECIALIZADOS EN PROCESO	
12390	OTROS BIENES INMUEBLES	
	SUMA TOTAL:	15,372,743



GOBIERNO DEL ESTADO
DE OAXACA



OAXACA
GOBIERNO DEL ESTADO

IEBO

Instituto de Estudios de Bachillerato
del Estado de Oaxaca

RELACIÓN DE BIENES MUEBLES QUE COMPONEN EL PATRIMONIO
DEL 01 DE ENERO AL 30 DE JUNIO DEL 2024
(Pesos)

CUENTA	DESCRIPCIÓN DEL BIEN	SALDO FINAL
12411	MUEBLES DE OFICINA Y ESTANTERÍA	8,501,978
12412	MUEBLES, EXCEPTO DE OFICINA Y ESTANTERÍA	64,318
12413	EQUIPO DE CÓMPUTO Y DE TECNOLOGÍAS DE LA INFORMACIÓN	32,490,933
12419	OTROS MOBILIARIOS Y EQUIPOS DE ADMINISTRACIÓN	449,029
12421	EQUIPOS Y APARATOS AUDIOVISUALES	5,445,546
12422	APARATOS DEPORTIVOS	
12423	CÁMARAS FOTOGRÁFICAS Y DE VIDEO	42,958
12429	OTRO MOBILIARIO Y EQUIPO EDUCACIONAL Y RECREATIVO	80,284
12431	EQUIPO MÉDICO Y DE LABORATORIO	337,026
12432	INSTRUMENTAL MÉDICO Y DE LABORATORIO	389,644
12441	AUTOMÓVILES Y CAMIONES	2,704,137
12443	EQUIPO AEROESPACIAL	
12445	EMBARCACIONES	
12449	OTROS EQUIPOS DE TRANSPORTE	
12450	EQUIPO DE DEFENSA Y SEGURIDAD	
12461	MAQUINARIA Y EQUIPO AGROPECUARIO	
12462	MAQUINARIA Y EQUIPO INDUSTRIAL	
12463	MAQUINARIA Y EQUIPO DE CONSTRUCCIÓN	
12464	SISTEMAS DE AIRE ACONDICIONADO, CALEFACCIÓN Y DE REFRIGERACIÓN INDUSTRIAL Y COMERCIAL	672,010
12465	EQUIPO DE COMUNICACIÓN Y TELECOMUNICACIÓN	157,419
12466	EQUIPOS DE GENERACIÓN ELÉCTRICA, APARATOS Y ACCESORIOS ELÉCTRICOS	90,843
12467	HERRAMIENTAS Y MÁQUINAS-HERRAMIENTA	12,797
12469	OTROS EQUIPOS	71,944
12471	BIENES ARTÍSTICOS, CULTURALES Y CIENTÍFICOS	
12483	AVES	
12484	OVINOS Y CAPRINOS	
12486	EQUINOS	
12487	ESPECIES MENORES Y DE ZOOLOGICO	
12488	ÁRBOLES Y PLANTAS	
12489	OTROS ACTIVOS BIOLÓGICOS	
	SUMA TOTAL:	51,510,868



GOBIERNO DEL ESTADO
DE OAXACA



OAXACA
GOBIERNO DEL ESTADO

IEBO

Instituto de Estudios de Bachillerato
del Estado de Oaxaca

RELACIÓN DE CUENTAS BANCARIAS PRODUCTIVAS ESPECIFICAS DEL 01 DE ENERO AL 30 DE JUNIO DEL 2024

FONDO, PROGRAMA O CONVENIO	DATOS DE LA CUENTA BANCARIA		
	INSTITUCIÓN BANCARIA	NUMERO DE CUENTA	FECHA DE APERTURA
PROGRAMA PARA LA ATENCIÓN DE PLANTELES PÚBLICOS DE EDUCACIÓN MEDIA SUPERIOR CON ESTUDIANTES CON DISCAPACIDAD	BANCOMER, S.A.	0122202956	20/12/2023



GOBIERNO DEL ESTADO
DE OAXACA



OAXACA
GOBIERNO DEL ESTADO

IEBO

Instituto de Estudios de Bachillerato
del Estado de Oaxaca

**RELACIÓN DE ESQUEMAS BURSÁTILES Y COBERTURAS FINANCIERAS
DEL 01 DE ENERO AL 30 DE JUNIO DEL 2024**

**NO
APLICA**



GOBIERNO DEL ESTADO
DE OAXACA



IEBO
Instituto de Estudios de Bachillerato
del Estado de Oaxaca

Montos pagados por ayudas y subsidios

Periodo 01 de enero a 30 junio 2024

Concepto	Ayuda	Subsidio	Sector (económico o social)	Beneficiario	CURP	RFC	Monto Pagado

**NO
APLICA**

INSTITUTO DE ESTUDIOS DE BACHILLERATO DEL ESTADO DE OAXACA
Estado de Situación Financiera Detallado - LDF
Al 31 de diciembre de 2023 y al 30 de junio de 2024
(PESOS)

Concepto	30 de junio 2024	31 de diciembre 2023	Concepto	30 de junio 2024	31 de diciembre 2023
ACTIVO			PASIVO		
Activo Circulante			Pasivo Circulante		
Efectivo y Equivalentes	4,077,141	1,476,117	Cuentas por Pagar a Corto Plazo	15,448,423	19,263,344
Efectivo			Servicios Personales por Pagar a Corto Plazo		
Bancos/Tesorería	4,077,141	1,476,117	Proveedores por Pagar a Corto Plazo	2,536	71,606
Bancos/Dependencias y Otros			Contratistas por Obras Públicas por Pagar a Corto Plazo		
Inversiones Temporales (Hasta 3 meses)			Participaciones y Aportaciones por Pagar a Corto Plazo		
Fondos con Afectación Específica			Transferencias Otorgadas por Pagar a Corto Plazo	3,672,449	3,252,695
Depósitos de Fondos de Terceros en Garantía y/o Administración			Intereses, Comisiones y Otros Gastos de la Deuda Pública por Pagar a Corto Plazo		
Otros Efectivos y Equivalentes			Retenciones y Contribuciones por Pagar a Corto Plazo	6,628,045	13,573,878
Derechos a Recibir Efectivo o Equivalentes	11,144,934	17,439,685	Devoluciones de la Ley de Ingresos por Pagar a Corto Plazo		
Inversiones Financieras de Corto Plazo			Otras Cuentas por Pagar a Corto Plazo	5,145,393	2,365,165
Cuentas por Cobrar a Corto Plazo			Documentos por Pagar a Corto Plazo	0	0
Deudores Diversos por responsabilidades por Cobrar a C.P	2,664,782	2,664,782	Documentos Comerciales por Pagar a Corto Plazo		
Otros Deudores Diversos por Cobrar a Corto Plazo	8,480,152	14,774,903	Documentos con Contratistas por Obras Públicas por Pagar a Corto Plazo		
Ingresos por Recuperar a Corto Plazo			Otros Documentos por Pagar a Corto Plazo		
Deudores por Anticipos de la Tesorería a Corto Plazo			Porción a Corto Plazo de la Deuda Pública a Largo Plazo	0	0
Préstamos Otorgados a Corto Plazo			Porción a Corto Plazo de la Deuda Pública		
Otros Derechos a Recibir Efectivo o Equivalentes a Corto Plazo	0	0	Porción a Corto Plazo de Arrendamiento Financiero		
Derechos a Recibir Bienes o Servicios			Títulos y Valores a Corto Plazo		
Anticipo a Proveedores por Adquisición de Bienes y Prestación de Servicios a Corto Plazo			Pasivos Diferidos a Corto Plazo	0	0
Anticipo a Proveedores por Adquisición de Bienes Inmuebles y Muebles a Corto Plazo			Ingresos Cobrados por Adelantado a Corto Plazo		
Anticipo a Proveedores por Adquisición de Bienes Intangibles a Corto Plazo			Intereses Cobrados por Adelantado a Corto Plazo		
Anticipo a Contratistas por Obras Públicas a Corto Plazo			Otros Pasivos Diferidos a Corto Plazo		
Otros Derechos a Recibir Bienes o Servicios a Corto Plazo	0	0	Fondos y Bienes de Terceros en Garantía y/o Administración a Corto Plazo	0	0
Inventarios			Fondos en Garantía a Corto Plazo		
Inventario de Mercancías para Venta			Fondos en Administración a Corto Plazo		
Inventario de Mercancías Terminadas			Fondos Contingentes a Corto Plazo		
Inventario de Mercancías en Proceso de Elaboración			Fondos de Fideicomisos, Mandatos y Contratos Análogos a Corto Plazo		
Inventario de Materias Primas, Materiales y Suministros para Producción			Otros Fondos de Terceros en Garantía y/o Administración a Corto Plazo		
Bienes en Tránsito			Valores y Bienes en Garantía a Corto Plazo		
Almacenes	0	0	Provisiones a Corto Plazo	0	0
Estimación por Pérdida o Deterioro de Activos Circulantes			Provisión para Demandas y Juicios a Corto Plazo		
Estimaciones para Cuentas Incobrables por Derechos a Recibir Efectivo o Equivalentes			Provisión para Contingencias a Corto Plazo		
Estimación por Deterioro de Inventarios	0	0	Otras Provisiones a Corto Plazo		
Otros Activos Circulantes			Otros Pasivos a Corto Plazo	0	0
Valores en Garantía			Ingresos por Clasificar		
Bienes en Garantía (excluye depósitos de fondos)			Recaudación por Participar		
Bienes Derivados de Embargos, Decomisos, Aseguramientos y Dación en Pago			Otros Pasivos Circulantes		
Adquisición con Fondos de Terceros					
Total de Activos Circulantes	15,222,075	18,915,802	Total de Pasivos Circulantes	15,448,423	19,263,344
Activo No Circulante			Pasivo No Circulante		
Inversiones Financieras a Largo Plazo			Cuentas por Pagar a Largo Plazo		
Derechos a Recibir Efectivo o Equivalentes a Largo Plazo	0	0	Documentos por Pagar a Largo Plazo		
Bienes Inmuebles, Infraestructura y Construcciones en Proceso	15,372,743	15,372,743	Deuda Pública a Largo Plazo		
Bienes Muebles	51,510,868	51,510,868	Pasivos Diferidos a Largo Plazo		
Activos Intangibles	868,840	868,840	Fondos y Bienes de Terceros en Garantía y/o en Administración a Largo Plazo		
Depreciación, Deterioro y Amortización Acumulada de Bienes	-45,218,574	-45,218,573	Provisiones a Largo Plazo		
Activos Diferidos					
Estimación por Pérdida o Deterioro de Activos no Circulantes			Total de Pasivos No Circulantes	0	0
Otros Activos no Circulantes					
Total de Activos No Circulantes	22,533,877	22,533,877	Total del Pasivo	15,448,423	19,263,344

INSTITUTO DE ESTUDIOS DE BACHILLERATO DEL ESTADO DE OAXACA
Estado de Situación Financiera Detallado - LDF
Al 31 de diciembre de 2023 y al 30 de junio de 2024
(PESOS)

Concepto	30 de junio 2024	31 de diciembre 2023	Concepto	30 de junio 2024	31 de diciembre 2023
			HACIENDA PÚBLICA/PATRIMONIO		
			Hacienda Pública/Patrimonio Contribuido	36,461,053	36,461,053
			Aportaciones		
			Donaciones de Capital	36,461,053	36,461,053
			Actualización de la Hacienda Pública/Patrimonio		
			Hacienda Pública/Patrimonio Generado	-14,153,524	-14,274,718
			Resultados del Ejercicio (Ahorro/ Desahorro)	0	-10,346,769
			Resultados de Ejercicios Anteriores	-13,833,974	-3,608,398
			Revalúos		
			Reservas		
			Rectificaciones de Resultados de Ejercicios Anteriores	-319,550	-319,550
			Exceso o Insuficiencia en la Actualización de la Hacienda Pública/Patrimonio	0	0
			Resultado por Posición Monetaria		
			Resultado por Tenencia de Activos no Monetarios		
			Total Hacienda Pública/Patrimonio	22,307,529	22,186,335
Total del Activo	37,755,952	41,449,678	Total del Pasivo y Hacienda Pública/Patrimonio	37,755,952	41,449,678

INSTITUTO DE ESTUDIOS DE BACHILLERATO DEL ESTADO DE OAXACA
Balance Presupuestario - LDF
Del 1 de enero al 30 de junio de 2024
(PESOS)

Concepto	Estimado/ Aprobado	Devengado	Recaudado/ Pagado
A. Ingresos Totales (A = A1+A2+A3)	606,527,603	250,970,680	250,970,680
A1. Ingresos de Libre Disposición	606,527,603	250,970,680	250,970,680
A2. Transferencias Federales Etiquetadas	0	0	0
A3. Financiamiento Neto			
B. Egresos Presupuestarios¹ (B = B1+B2)	606,527,603	250,970,680	217,703,583
B1. Gasto No Etiquetado (sin incluir Amortización de la Deuda Pública)	606,527,603	250,970,680	217,703,583
B2. Gasto Etiquetado (sin incluir Amortización de la Deuda Pública)	0	0	0
C. Remanentes del Ejercicio Anterior (C = C1 + C2)			
C1. Remanentes de Ingresos de Libre Disposición aplicados en el periodo			
C2. Remanentes de Transferencias Federales Etiquetadas aplicados en el periodo			
I. Balance Presupuestario (I = A - B + C)	0	0	33,267,097
II. Balance Presupuestario sin Financiamiento Neto (II = I - A3)	0	0	33,267,097
III. Balance Presupuestario sin Financiamiento Neto y sin Remanentes del Ejercicio Anterior (III= II - C)	0	0	33,267,097

Concepto	Aprobado	Devengado	Pagado
E. Intereses, Comisiones y Gastos de la Deuda (E = E1+E2)	0	0	0
E1. Intereses, Comisiones y Gastos de la Deuda con Gasto No Etiquetado			
E2. Intereses, Comisiones y Gastos de la Deuda con Gasto Etiquetado			
IV. Balance Primario (IV = III + E)	0	0	33,267,097

Concepto	Estimado/ Aprobado	Devengado	Recaudado/ Pagado
F. Financiamiento (F = F1 + F2)	0	0	0
F1. Financiamiento con Fuente de Pago de Ingresos de Libre Disposición			
F2. Financiamiento con Fuente de Pago de Transferencias Federales Etiquetadas			
G. Amortización de la Deuda (G = G1 + G2)	0	0	0
G1. Amortización de la Deuda Pública con Gasto No Etiquetado			
G2. Amortización de la Deuda Pública con Gasto Etiquetado			
A3. Financiamiento Neto (A3 = F - G)	0	0	0

Concepto	Estimado/ Aprobado	Devengado	Recaudado/ Pagado
A1. Ingresos de Libre Disposición	606,527,603	250,970,680	250,970,680
A3.1 Financiamiento Neto con Fuente de Pago de Ingresos de Libre Disposición (A3.1 = F1 - G1)	0	0	0
F1. Financiamiento con Fuente de Pago de Ingresos de Libre Disposición	0	0	0
G1. Amortización de la Deuda Pública con Gasto No Etiquetado	0	0	0
B1. Gasto No Etiquetado (sin incluir Amortización de la Deuda Pública)	606,527,603	250,970,680	217,703,583
C1. Remanentes de Ingresos de Libre Disposición aplicados en el periodo			
V. Balance Presupuestario de Recursos Disponibles (V = A1 + A3.1 - B1 + C1)	0	0	33,267,097
VI. Balance Presupuestario de Recursos Disponibles sin Financiamiento Neto (VI = V - A3.1)	0	0	33,267,097

Concepto	Estimado/ Aprobado	Devengado	Recaudado/ Pagado
A2. Transferencias Federales Etiquetadas	0	0	0
A3.2 Financiamiento Neto con Fuente de Pago de Transferencias Federales Etiquetadas (A3.2 = F2 - G2)	0	0	0
F2. Financiamiento con Fuente de Pago de Transferencias Federales Etiquetadas	0	0	0
G2. Amortización de la Deuda Pública con Gasto Etiquetado	0	0	0
B2. Gasto Etiquetado (sin incluir Amortización de la Deuda Pública)	0	0	0
C2. Remanentes de Transferencias Federales Etiquetadas aplicados en el periodo			
VII. Balance Presupuestario de Recursos Etiquetados (VII = A2 + A3.2 - B2 + C2)	0	0	0
VIII. Balance Presupuestario de Recursos Etiquetados sin Financiamiento Neto (VIII = VII - A3.2)	0	0	0

INSTITUTO DE ESTUDIOS DE BACHILLERATO DEL ESTADO DE OAXACA
Estado Análítico de Ingreso Detallado - LDF

Del 1 de enero al 30 de junio de 2024

(PESOS)

Concepto	Ingreso					Diferencia
	Estimado	Ampliaciones/ (Reducciones)	Modificado	Devengado	Recaudado	
Ingresos de Libre Disposición						
A. Impuestos						
B. Cuotas y Aportaciones de Seguridad Social						
C. Contribuciones de Mejoras						
D. Derechos						
E. Productos						
F. Aprovechamientos						
G. Ingresos por Ventas de Bienes y Servicios						
H. Participaciones (H=h1+h2+h3+h4+h5+h6+h7+h8+h9+h10+h11)						
h1) Fondo General de Participaciones						
h2) Fondo de Fomento Municipal						
h3) Fondo de Fiscalización y Recaudación						
h4) Fondo de Compensación						
h5) Fondo de Extracción de Hidrocarburos						
h6) Impuesto Especial Sobre Producción y Servicios						
h7) 0.136% de la Recaudación Federal Participable						
h8) 3.17% Sobre Extracción de Petróleo						
h9) Gasolinas y Diésel						
h10) Fondo del Impuesto Sobre la Renta						
h11) Fondo de Estabilización de los Ingresos de las Entidades Federativas						
I. Incentivos Derivados de la Colaboración Fiscal (I=i1+i2+i3+i4+i5)						
i1) Tenencia o Uso de Vehículos						
i2) Fondo de Compensación ISAN						
i3) Impuesto Sobre Automóviles Nuevos						
i4) Fondo de Compensación de Repecos-Intermedios						
i5) Otros Incentivos Económicos						
J. Transferencias	606,527,603	-3,821,416	602,706,186	250,970,680	250,970,680	-355,556,923
K. Convenios						
K1) Otros Convenios y Subsidios						
L. Otros Ingresos de Libre Disposición (L=l1+l2)						
l1) Participaciones en Ingresos Locales						
l2) Otros Ingresos de Libre Disposición						
I. Total de Ingresos de Libre Disposición (I=A+B+C+D+E+F+G+H+I+J+K+L)	606,527,603	-3,821,416	602,706,186	250,970,680	250,970,680	-355,556,923
Ingresos Excedentes de Ingresos de Libre Disposición						
Transferencias Federales Etiquetadas						
A. Aportaciones (A=a1+a2+a3+a4+a5+a6+a7+a8)						
a1) Fondo de Aportaciones para la Nómina Educativa y Gasto Operativo						
a2) Fondo de Aportaciones para los Servicios de Salud						
a3) Fondo de Aportaciones para la Infraestructura Social						
a4) Fondo de Aportaciones para el Fortalecimiento de los Municipios y de las Demarcaciones Territoriales del Distrito Federal						
a5) Fondo de Aportaciones Múltiples						
a6) Fondo de Aportaciones para la Educación Tecnológica y de Adultos						
a7) Fondo de Aportaciones para la Seguridad Pública de los Estados y del Distrito Federal						
a8) Fondo de Aportaciones para el Fortalecimiento de las Entidades Federativas						
B. Convenios (B=b1+b2+b3+b4)						
b1) Convenios de Protección Social en Salud						
b2) Convenios de Descentralización						
b3) Convenios de Reasignación						
b4) Otros Convenios y Subsidios						
C. Fondos Distintos de Aportaciones (C=c1+c2)						
c1) Fondo para Entidades Federativas y Municipios Productores de Hidrocarburos						
c2) Fondo Minero						
D. Transferencias, Subsidios y Subvenciones, y Pensiones y Jubilaciones		0	0	0	0	0
E. Otras Transferencias Federales Etiquetadas						
II. Total de Transferencias Federales Etiquetadas (II = A + B + C + D + E)	0	0	0	0	0	0
III. Ingresos Derivados de Financiamientos (III = A)						
A. Ingresos Derivados de Financiamientos						
IV. Total de Ingresos (IV = I + II + III)	606,527,603	-3,821,416	602,706,186	250,970,680	250,970,680	-355,556,923
Datos Informativos						
1. Ingresos Derivados de Financiamientos con Fuente de Pago de Ingresos de Libre Disposición						
2. Ingresos Derivados de Financiamientos con Fuente de Pago de Transferencias Federales Etiquetadas						
3. Ingresos Derivados de Financiamientos (3 = 1 + 2)						

INSTITUTO DE ESTUDIOS DE BACHILLERATO DEL ESTADO DE OAXACA
Informe Analítico de la Deuda Pública y Otros Pasivos - LDF
 Del 1 de enero al 30 de junio de 2024
 (PESOS)

Denominación de la Deuda Pública y Otros Pasivos	Saldo al 31 de diciembre de 2023 (d)	Disposiciones del Periodo (e)	Amortizaciones del Periodo (f)	Revaluaciones, Reclasificaciones y Otros Ajustes (g)	Saldo Final del Periodo (h) h=d+e-f+g	Pago de Intereses del Periodo (i)	Pago de Comisiones y demás costos asociados durante el Periodo (j)
1. Deuda Pública (1=A+B)							
A. Corto Plazo (A=a1+a2+a3)							
a1) Instituciones de Crédito							
a2) Títulos y Valores							
a3) Arrendamientos Financieros							
B. Largo Plazo (B=b1+b2+b3)							
b1) Instituciones de Crédito							
b2) Títulos y Valores							
b3) Arrendamientos Financieros							
2. Otros Pasivos	19,263,343				15,548,423		
3. Total de la Deuda Pública y Otros Pasivos (3=1+2)	19,263,343				15,548,423		
4. Deuda Contingente¹ (Informativo)							
A. Deuda Contingente 1							
B. Deuda Contingente 2							
C. Deuda Contingente XX							
5. Valor de Instrumentos Bono Cupón Cero² (Informativo)							
A. Instrumento Bono Cupón Cero 1							
B. Instrumento Bono Cupón Cero 2							
C. Instrumento Bono Cupón Cero XX							

¹ Se refiere a cualquier Financiamiento sin tuernte o garantía de pago definida, que sea asumida de manera solidaria o subsidiaria por las Entidades Federativas con sus Municipios, organismos descentralizados y empresas de participación estatal mayoritaria y fideicomisos, locales o municipales, y por los Municipios con sus respectivos organismos descentralizados y empresas de participación municipal mayoritaria.

² Se refiere al valor del Bono Cupón Cero que respalda el pago de los créditos asociados al mismo (Activo).

Obligaciones a Corto Plazo (k)	Monto Contratado (l)	Plazo Pactado (m)	Tasa de Interés (n)	Comisiones y Costos Relacionados (o)	Tasa Efectiva (p)
6. Obligaciones a Corto Plazo (Informativo)					
A. Crédito 1					
B. Crédito 2					
C. Crédito XX					

INSTITUTO DE ESTUDIOS DE BACHILLERATO DEL ESTADO DE OAXACA
Informe Analítico de Obligaciones Diferentes de Financiamientos -LDF
Del 1 de enero al 30 de Junio de 2024
(PESOS)

Denominación de las Obligaciones Diferentes de Financiamiento (c)	Fecha del Contrato (d)	Fecha de Inicio de operación del proyecto (e)	Fecha de vencimiento (f)	Monto de la Inversión pactado (g)	Plazo pactado (h)	Monto promedio mensual del pago de la contraprestación (i)	Monto promedio mensual del pago de la contraprestación correspondiente al pago de Inversión (j)	Monto pagado de la Inversión al 30 de Junio de 2024 (k)	Monto pagado de la Inversión actualizado al 30 de Junio de 2024 (l)	Saldo pendiente por pagar de la Inversión al 30 de Junio de 2024 (m = g - l)
A. Asociaciones Público Privadas (APP's) (A=a+b+c+d)										
a) APP 1										
b) APP 2										
c) APP 3										
d) APP XX										
B. Otros Instrumentos (B=a+b+c+d)										
a) Otro Instrumento 1										
b) Otro Instrumento 2										
c) Otro Instrumento 3										
d) Otro Instrumento XX										
C. Total de Obligaciones Diferentes de Financiamiento (C=A+B)										

No aplica

INSTITUTO DE ESTUDIOS DE BACHILLERATO DEL ESTADO DE OAXACA
Estado Analítico del Ejercicio del Presupuesto de Egresos Detallado - LDF
Clasificación por Objeto del Gasto (Capítulo y Concepto)
Del 1 de enero al 30 junio de 2024
(PESOS)

Concepto	Egresos					Subejercicio
	Aprobado	Ampliaciones/ (Reducciones)	Modificado	Devengado	Pagado	
I. Gasto No Etiquetado (I=A+B+C+D+E+F+G+H+I)	606,527,603	-3,821,416	602,706,186	250,970,680	217,703,583	351,735,507
A. Servicios Personales (A=a1+a2+a3+a4+a5+a6+a7)	0	0	0	0	0	0
a1) Remuneraciones al Personal de Carácter Permanente						
a2) Remuneraciones al Personal de Carácter Transitorio						
a3) Remuneraciones Adicionales y Especiales						
a4) Seguridad Social						
a5) Otras Prestaciones Sociales y Económicas						
a6) Previsiones						
a7) Pago de Estímulos a Servidores Públicos						
B. Materiales y Suministros (B=b1+b2+b3+b4+b5+b6+b7+b8+b9)	0	0	0	0	0	0
b1) Materiales de Administración, Emisión de Documentos y Artículos Oficiales						
b2) Alimentos y Utensilios						
b3) Materias Primas y Materiales de Producción y Comercialización						
b4) Materiales y Artículos de Construcción y de Reparación						
b5) Productos Químicos, Farmacéuticos y de Laboratorio						
b6) Combustibles, Lubricantes y Aditivos						
b7) Vestuario, Blancos, Prendas de Protección y Artículos Deportivos						
b8) Materiales y Suministros Para Seguridad						
b9) Herramientas, Refacciones y Accesorios Menores						
C. Servicios Generales (C=c1+c2+c3+c4+c5+c6+c7+c8+c9)	0	0	0	0	0	0
c1) Servicios Básicos						
c2) Servicios de Arrendamiento						
c3) Servicios Profesionales, Científicos, Técnicos y Otros Servicios						
c4) Servicios Financieros, Bancarios y Comerciales						
c5) Servicios de Instalación, Reparación, Mantenimiento y Conservación						
c6) Servicios de Comunicación Social y Publicidad						
c7) Servicios de Traslado y Viáticos						
c8) Servicios Oficiales						
c9) Otros Servicios Generales						
D. Transferencias, Asignaciones, Subsidios y Otras Ayudas (D=d1+d2+d3+d4+d5+d6+d7+d8+d9)	606,527,603	-3,821,416	602,706,186	250,970,680	217,703,583	351,735,507
d1) Transferencias Internas y Asignaciones al Sector Público	606,527,603	-3,821,416	602,706,186	250,970,680	217,703,583	351,735,507
d2) Transferencias al Resto del Sector Público						
d3) Subsidios y Subvenciones						
d4) Ayudas Sociales	0		0	0	0	0
d5) Pensiones y Jubilaciones						
d6) Transferencias a Fideicomisos, Mandatos y Otros Análogos						
d7) Transferencias a la Seguridad Social						
d8) Donativos						
d9) Transferencias al Exterior						
E. Bienes Muebles, Inmuebles e Intangibles (E=e1+e2+e3+e4+e5+e6+e7+e8+e9)	0	0	0	0	0	0
e1) Mobiliario y Equipo de Administración						
e2) Mobiliario y Equipo Educativo y Recreativo						
e3) Equipo e Instrumental Médico y de Laboratorio						
e4) Vehículos y Equipo de Transporte						
e5) Equipo de Defensa y Seguridad						
e6) Maquinaria, Otros Equipos y Herramientas						
e7) Activos Biológicos						
e8) Bienes Inmuebles						
e9) Activos Intangibles						
F. Inversión Pública (F=f1+f2+f3)	0	0	0	0	0	0
f1) Obra Pública en Bienes de Dominio Público						
f2) Obra Pública en Bienes Propios						
f3) Proyectos Productivos y Acciones de Fomento						
G. Inversiones Financieras y Otras Provisiones (G=g1+g2+g3+g4+g5+g6+g7)	0	0	0	0	0	0
g1) Inversiones Para el Fomento de Actividades Productivas						
g2) Acciones y Participaciones de Capital						
g3) Compra de Títulos y Valores						
g4) Concesión de Préstamos						
g5) Inversiones en Fideicomisos, Mandatos y Otros Análogos						
Fideicomiso de Desastres Naturales (Informativo)						
g6) Otras Inversiones Financieras						
g7) Provisiones para Contingencias y Otras Erogaciones Especiales						
H. Participaciones y Aportaciones (H=h1+h2+h3)	0	0	0	0	0	0
h1) Participaciones						
h2) Aportaciones						
h3) Convenios						
I. Deuda Pública (I=i1+i2+i3+i4+i5+i6+i7)	0	0	0	0	0	0
i1) Amortización de la Deuda Pública						
i2) Intereses de la Deuda Pública						
i3) Comisiones de la Deuda Pública						
i4) Gastos de la Deuda Pública						
i5) Costo por Coberturas						
i6) Apoyos Financieros						
i7) Adeudos de Ejercicios Fiscales Anteriores (ADEFAS)						

Concepto	Egresos					Subejercicio
	Aprobado	Ampliaciones/ (Reducciones)	Modificado	Devengado	Pagado	
II. Gasto Etiquetado (II=A+B+C+D+E+F+G+H+I)	0	0	0	0	0	0
A. Servicios Personales (A=a1+a2+a3+a4+a5+a6+a7)	0	0	0	0	0	0
a1) Remuneraciones al Personal de Carácter Permanente						
a2) Remuneraciones al Personal de Carácter Transitorio						
a3) Remuneraciones Adicionales y Especiales						
a4) Seguridad Social						
a5) Otras Prestaciones Sociales y Económicas						
a6) Previsiones						
a7) Pago de Estímulos a Servidores Públicos						
B. Materiales y Suministros (B=b1+b2+b3+b4+b5+b6+b7+b8+b9)	0	0	0	0	0	0
b1) Materiales de Administración, Emisión de Documentos y Artículos Oficiales						
b2) Alimentos y Utensilios						
b3) Materias Primas y Materiales de Producción y Comercialización						
b4) Materiales y Artículos de Construcción y de Reparación						
b5) Productos Químicos, Farmacéuticos y de Laboratorio						
b6) Combustibles, Lubricantes y Aditivos						
b7) Vestuario, Blancos, Prendas de Protección y Artículos Deportivos						
b8) Materiales y Suministros Para Seguridad						
b9) Herramientas, Refacciones y Accesorios Menores						
C. Servicios Generales (C=c1+c2+c3+c4+c5+c6+c7+c8+c9)	0	0	0	0	0	0
c1) Servicios Básicos						
c2) Servicios de Arrendamiento						
c3) Servicios Profesionales, Científicos, Técnicos y Otros Servicios						
c4) Servicios Financieros, Bancarios y Comerciales						
c5) Servicios de Instalación, Reparación, Mantenimiento y Conservación						
c6) Servicios de Comunicación Social y Publicidad						
c7) Servicios de Traslado y Viáticos						
c8) Servicios Oficiales						
c9) Otros Servicios Generales						
D. Transferencias, Asignaciones, Subsidios y Otras Ayudas (D=d1+d2+d3+d4+d5+d6+d7+d8+d9)	0	0	0	0	0	0
d1) Transferencias Internas y Asignaciones al Sector Público						
d2) Transferencias al Resto del Sector Público						
d3) Subsidios y Subvenciones						
d4) Ayudas Sociales						
d5) Pensiones y Jubilaciones		0				
d6) Transferencias a Fideicomisos, Mandatos y Otros Análogos						
d7) Transferencias a la Seguridad Social						
d8) Donativos						
d9) Transferencias al Exterior						
E. Bienes Muebles, Inmuebles e Intangibles (E=e1+e2+e3+e4+e5+e6+e7+e8+e9)	0	0	0	0	0	0
e1) Mobiliario y Equipo de Administración		0	0	0	0	0
e2) Mobiliario y Equipo Educativo y Recreativo		0	0	0	0	0
e3) Equipo e Instrumental Médico y de Laboratorio		0	0	0	0	0
e4) Vehículos y Equipo de Transporte						
e5) Equipo de Defensa y Seguridad						
e6) Maquinaria, Otros Equipos y Herramientas						
e7) Activos Biológicos						
e8) Bienes Inmuebles						
e9) Activos Intangibles						
F. Inversión Pública (F=f1+f2+f3)	0	0	0	0	0	0
f1) Obra Pública en Bienes de Dominio Público						
f2) Obra Pública en Bienes Propios						
f3) Proyectos Productivos y Acciones de Fomento						
G. Inversiones Financieras y Otras Provisiones (G=g1+g2+g3+g4+g5+g6+g7)	0	0	0	0	0	0
g1) Inversiones Para el Fomento de Actividades Productivas						
g2) Acciones y Participaciones de Capital						
g3) Compra de Títulos y Valores						
g4) Concesión de Préstamos						
g5) Inversiones en Fideicomisos, Mandatos y Otros Análogos						
Fideicomiso de Desastres Naturales (Informativo)						
g6) Otras Inversiones Financieras						
g7) Provisiones para Contingencias y Otras Erogaciones Especiales						
H. Participaciones y Aportaciones (H=h1+h2+h3)	0	0	0	0	0	0
h1) Participaciones						
h2) Aportaciones						
h3) Convenios						
I. Deuda Pública (I=i1+i2+i3+i4+i5+i6+i7)	0	0	0	0	0	0
i1) Amortización de la Deuda Pública						
i2) Intereses de la Deuda Pública						
i3) Comisiones de la Deuda Pública						
i4) Gastos de la Deuda Pública						
i5) Costo por Coberturas						
i6) Apoyos Financieros						
i7) Adeudos de Ejercicios Fiscales Anteriores (ADEFAS)						
III. Total de Egresos (III = I + II)	606,527,603	-3,821,416	602,706,186	250,970,680	217,703,583	351,735,507

INSTITUTO DE ESTUDIOS BACHILLERATO DEL ESTADO DE OAXACA

Estado Analítico del Ejercicio del Presupuesto de Egresos Detallado - LDF

Clasificación Administrativa

Del 1 de enero al 30 de junio de 2024

(PESOS)

Concepto	Egresos					Subejercicio
	Aprobado	Ampliaciones/ (Reducciones)	Modificado	Devengado	Pagado	
I. Gasto No Etiquetado	606,527,603	-3,821,416	602,706,186	250,970,680	217,703,583	351,735,507
INSTITUTO DE ESTUDIOS DE BACHILLERATO DEL ESTADO DE OAXACA	606,527,603	-3,821,416	602,706,186	250,970,680	217,703,583	351,735,507
II. Gasto Etiquetado	0	0	0	0	0	0
INSTITUTO DE ESTUDIOS DE BACHILLERATO DEL ESTADO DE OAXACA	0	0	0	0	0	0
III. Total de Egresos (III = I + II)	606,527,603	-3,821,416	602,706,186	250,970,680	217,703,583	351,735,507

INSTITUTO DE ESTUDIOS DE BACHILLERATO DEL ESTADO DE OAXACA
Estado Analítico del Ejercicio del Presupuesto de Egresos Detallado - LDF
Clasificación Funcional (Finalidad y Función)
Del 1 de enero al 30 junio de 2024
(PESOS)

Concepto	Egresos					Subejercicio
	Aprobado	Ampliaciones/ (Reducciones)	Modificado	Devengado	Pagado	
I. Gasto No Etiquetado (I=A+B+C+D)	606,527,603	-3,821,416	602,706,186	250,970,680	217,703,583	351,735,507
A. Gobierno (A=a1+a2+a3+a4+a5+a6+a7+a8)	0	0	0	0	0	0
a1) Legislación						
a2) Justicia						
a3) Coordinación de la Política de Gobierno						
a4) Relaciones Exteriores						
a5) Asuntos Financieros y Hacendarios						
a6) Seguridad Nacional						
a7) Asuntos de Orden Público y de Seguridad Interior						
a8) Otros Servicios Generales						
B. Desarrollo Social (B=b1+b2+b3+b4+b5+b6+b7)	606,527,603	-3,821,416	602,706,186	250,970,680	217,703,583	351,735,507
b1) Protección Ambiental						
b2) Vivienda y Servicios a la Comunidad						
b3) Salud						
b4) Recreación, Cultura y Otras Manifestaciones Sociales						
b5) Educación	606,527,603	-3,821,416	602,706,186	250,970,680	217,703,583	351,735,507
b6) Protección Social						
b7) Otros Asuntos Sociales						
C. Desarrollo Económico (C=c1+c2+c3+c4+c5+c6+c7+c8+c9)	0	0	0	0	0	0
c1) Asuntos Económicos, Comerciales y Laborales en						
c2) Agropecuaria, Silvicultura, Pesca y Caza						
c3) Combustibles y Energía						
c4) Minería, Manufacturas y Construcción						
c5) Transporte						
c6) Comunicaciones						
c7) Turismo						
c8) Ciencia, Tecnología e Innovación						
c9) Otras Industrias y Otros Asuntos Económicos						
D. Otras No Clasificadas en Funciones Anteriores (D=d1+d2+d3)	0	0	0	0	0	0
d1) Transacciones de la Deuda Pública / Costo Financiero de la Deuda						
d2) Transferencias, Participaciones y Aportaciones Entre Diferentes Niveles y Órdenes de Gobierno						
d3) Saneamiento del Sistema Financiero						
d4) Adeudos de Ejercicios Fiscales Anteriores						
II: Gasto Etiquetado (II=A+B+C+D)	0	0	0	0	0	0
A. Gobierno (A=a1+a2+a3+a4+a5+a6+a7+a8)	0	0	0	0	0	0
a1) Legislación						
a2) Justicia						
a3) Coordinación de la Política de Gobierno						
a4) Relaciones Exteriores						
a5) Asuntos Financieros y Hacendarios						
a6) Seguridad Nacional						
a7) Asuntos de Orden Público y de Seguridad Interior						
a8) Otros Servicios Generales						
B. Desarrollo Social (B=b1+b2+b3+b4+b5+b6+b7)	0	0	0	0	0	0
b1) Protección Ambiental						
b2) Vivienda y Servicios a la Comunidad						
b3) Salud						
b4) Recreación, Cultura y Otras Manifestaciones Sociales						
b5) Educación	0	0	0	0	0	0
b6) Protección Social						
b7) Otros Asuntos Sociales						
C. Desarrollo Económico (C=c1+c2+c3+c4+c5+c6+c7+c8+c9)	0	0	0	0	0	0
c1) Asuntos Económicos, Comerciales y Laborales en						
c2) Agropecuaria, Silvicultura, Pesca y Caza						
c3) Combustibles y Energía						
c4) Minería, Manufacturas y Construcción						
c5) Transporte						
c6) Comunicaciones						
c7) Turismo						
c8) Ciencia, Tecnología e Innovación						
c9) Otras Industrias y Otros Asuntos Económicos						
D. Otras No Clasificadas en Funciones Anteriores (D=d1+d2+d3)	0	0	0	0	0	0
d1) Transacciones de la Deuda Pública / Costo Financiero de la Deuda						
d2) Transferencias, Participaciones y Aportaciones Entre Diferentes Niveles y Órdenes de Gobierno						
d3) Saneamiento del Sistema Financiero						
d4) Adeudos de Ejercicios Fiscales Anteriores						
III. Total de Egresos (III = I + II)	606,527,603	-3,821,416	602,706,186	250,970,680	217,703,583	351,735,507



INSTITUTO DE ESTUDIOS DE BACHILLERATO DEL ESTADO DE OAXACA
Estado Analítico del Ejercicio del Presupuesto de Egresos Detallado - LDF
Clasificación de Servicios Personales por Categoría
Del 1 de enero al 30 de junio de 2024
(PESOS)

Concepto	Egresos					Subejercicio
	Aprobado	Ampliaciones/ (Reducciones)	Modificado	Devengado	Pagado	
I. Gasto No Etiquetado (I=A+B+C+D+E+F)	572,340,650	-5,526,545	566,814,104	241,597,203	209,090,670	325,216,902
A. Personal Administrativo						0
B. Magisterio	572,340,650	-5,526,545	566,814,104	241,597,203	209,090,670	325,216,902
C. Servicios de Salud (C=c1+c2)	0	0	0	0	0	0
c1) Personal Administrativo						0
c2) Personal Médico, paramédico y afin						0
D. Seguridad Pública						0
E. Gastos asociados a la implementación de nuevas leyes federales o reformas a las mismas (E=e1+e2)	0	0	0	0	0	0
e1) Nombre del Programa o Ley 1						0
e2) Nombre del Programa o Ley 2						0
F. Sentencias laborales definitivas						0
II. Gasto Etiquetado (I=A+B+C+D+E+F)	0	0	0	0	0	0
A. Personal Administrativo						0
B. Magisterio						0
C. Servicios de Salud (C=c1+c2)	0	0	0	0	0	0
c1) Personal Administrativo						0
c2) Personal Médico, paramédico y afin						0
D. Seguridad Pública						0
E. Gastos asociados a la implementación de nuevas leyes federales o reformas a las mismas (E=e1+e2)	0	0	0	0	0	0
e1) Nombre del Programa o Ley 1						0
e2) Nombre del Programa o Ley 2						0
F. Sentencias laborales definitivas						0
III. Total de Gasto en Servicios Personales (III = I + II)	572,340,650	-5,526,545	566,814,104	241,597,203	209,090,670	325,216,902



INSTITUTO DE ESTUDIOS DE BACHILLERATO DEL ESTADO DE OAXACA

Informe sobre Estudios Actuariales - LDF

	Pensiones y jubilaciones	Salud	Riesgos de trabajo	Invalidez y vida	Otras prestaciones sociales
<p>Tipo de Sistema Prestación laboral o Fondo general para trabajadores del estado o municipio Beneficio definido, Contribución definida o Mixto</p> <p>Población afiliada Activos Edad máxima Edad mínima Edad promedio Pensionados y Jubilados Edad máxima Edad mínima Edad promedio Beneficiarios Promedio de años de servicio (trabajadores activos) Aportación individual al plan de pensión como % del salario Aportación del ente público al plan de pensión como % del salario Crecimiento esperado de los pensionados y jubilados (como %) Crecimiento esperado de los activos (como %) Edad de Jubilación o Pensión Esperanza de vida</p> <p>Ingresos del Fondo Ingresos Anuales al Fondo de Pensiones</p> <p>Nómina anual Activos Pensionados y Jubilados Beneficiarios de Pensionados y Jubilados</p> <p>Monto mensual por pensión Máximo Mínimo Promedio</p> <p>Monto de la reserva</p> <p>Valor presente de las obligaciones Pensiones y Jubilaciones en curso de pago Generación actual Generaciones futuras</p> <p>Valor presente de las contribuciones asociadas a los sueldos futuros de cotización Generación actual Generaciones futuras</p> <p>Valor presente de aportaciones futuras Generación actual Generaciones futuras Otros Ingresos</p> <p>Déficit/superávit actuarial Generación actual Generaciones futuras</p> <p>Periodo de suficiencia Año de descapitalización Tasa de rendimiento</p> <p>Estudio actuarial Año de elaboración del estudio actuarial Empresa que elaboró el estudio actuarial</p>					