



GOBIERNO DEL ESTADO
DE OAXACA



OAXACA
GOBIERNO DEL ESTADO

IEBO

Instituto de Estudios de Bachillerato
del Estado de Oaxaca

RESULTADOS GENERALES

El Instituto de Estudios de Bachillerato del Estado de Oaxaca (IEBO), Organismo público descentralizado creado para ofrecer, impartir y promover educación integral de calidad, en bachillerato general con modalidad escolarizada y presencial, con la profesionalización y certificación de los servicios educativos, que contribuyen al Desarrollo Comunitario en localidades del Estado de Oaxaca; formar estudiantes con una cultura integral que les permita desarrollar competencias, articulando conocimientos, habilidades, destrezas, actitudes y valores en las diferentes áreas del saber, para la continuidad de sus estudios en el nivel superior o su incorporación en actividades productivas; y de acuerdo con el Plan Estatal de Desarrollo 2022 – 2028, el Programa de Educación Media Superior y el Programa Operativo Anual 2024 del Instituto, se establecen los siguientes resultados por objetivo estratégico del periodo enero – septiembre 2024.

Se emitieron 5,503 certificados terminales, en base al Registro General de Estudiantes Inscritos en el periodo 2024 B, se validó la inscripción y reinscripción de 21,104 estudiantes en el semestre 2024 B, lo anterior derivado de la cuota cero en las inscripciones a los alumnos de nuevo ingreso, emitiéndose 98 certificados parciales de estudiantes para su libre tránsito entre subsistemas.

Se difundieron mediante convocatoria 3 cursos de Emprendimiento en la modalidad virtual (autogestivos) ofertados por entidades externas. el periodo de desarrollo de los cursos se realizó del 01 al 05 de julio del presente año, obteniendo una respuesta favorable, ya que se capacitaron de manera voluntaria 218 asesores y/o directores de plantel (de una población objetivo de 261), organizados de la siguiente manera:

1. “Curso de Emprendimiento” promovido por la Comisión Nacional para la Protección y Defensa de los Usuarios de Servicios Financieros (CONDUSEF) el cual conto con 112 participantes.

“Tercer Informe Trimestral Enero- Septiembre del Ejercicio 2024”



GOBIERNO DEL ESTADO
DE OAXACA



OAXACA
GOBIERNO DEL ESTADO

IEBO

Instituto de Estudios de Bachillerato
del Estado de Oaxaca

2. “Crea la propuesta de valor para tu negocio” desarrollado por la Fundación Carlos Slim con 52 participantes

3. “Evaluación de ideas de negocio” impartido por la Fundación Carlos Slim con 54 participantes.

Implementación de Marcos Curriculares en Planteles de Educación Media Superior

Se definieron los 4 pares de las Unidades de Aprendizaje Curricular (UAC) del Componente de Formación Fundamental Extendido, atendiendo el recurso sociocognitivo Pensamiento matemático y las áreas de conocimiento: Ciencias naturales, experimentales y tecnología, Humanidades y Ciencias sociales, el cual obtuvo un 100% de cumplimiento.

Se Reestructura el Componente de Formación Fundamental Extendido (antes denominado Propedéutico) del mapa curricular centrado en la NEM.

Lo anterior con fundamento en el Acuerdo Secretarial No. 09/08/23 por el que se establece y regula el Marco curricular común de la educación media superior (MCCEMS) y se abroga el acuerdo número 17/08/22 publicado en el Diario Oficial de la Federación el 02 de septiembre del 2022; se concluyó el proceso de definición de unidades de Aprendizaje Curricular (UAC) para los componentes de formación fundamental extendido y laboral de mapa curricular vigente, cuyas UAC se registraron anteriormente con nombre genéricos

Para el semestre 2024'B, se llevó a cabo la elaboración, diseño y corrección de 7 exámenes ordinarios de las UAC correspondientes al semestre 2024B basados en el Modelo Educativo para la Educación Obligatoria (MEPEO).

Se aplicó el 07 de agosto el DGI (Diagnostico General de Ingreso) a 8,003 estudiantes inscritos en primer semestre de los 261 planteles del IEBO para conocer sus saberes previos en las áreas de Lectura, Matemáticas y Ciencias experimentales.

“Tercer Informe Trimestral Enero- Septiembre del Ejercicio 2024”



GOBIERNO DEL ESTADO
DE OAXACA



OAXACA
GOBIERNO DEL ESTADO

IEBO

Instituto de Estudios de Bachillerato
del Estado de Oaxaca

Se recibieron 202 libros calificados de exámenes ordinarios para elaboración de reporte y análisis del índice de aprovechamiento y reprobación de alumnos de acuerdo a MEPEO teniendo un 77.39% de cumplimiento

Se entregó a la Dirección Académica el informe de análisis semestral del índice de aprovechamiento y reprobación de alumnos de acuerdo a MEPEO obteniendo con ello un 100% de avance cumplido.

Se Promovió la participación de los estudiantes del IEBO en actividades Matemáticas realizadas por el instituto u otras instituciones llevándose a cabo en el mes de julio el curso de reforzamiento con miras a presentar el examen de selección Estatal de estudiantes que llegaron a esa fase. La participación fue de 32 estudiantes.

En el mes de agosto se Capacito al personal docente y directivo de acuerdo a las políticas públicas federales de la NEM mediante el:

Curso-Taller: “Estrategia didáctica para la operación del PAEC “(Programa Aula, Escuela y comunidad) El cual cumplió con el objetivo de Identificar el propósito y metodología vigente del programa aula, escuela y comunidad (PAEC) en el marco de la Nueva Escuela Mexicana y el Marco Curricular Común (MCCEMS), conto con la participación de 1000 docentes y directores., en un horario de 8:00 a 14:00 horas con una duración de 30 horas en la modalidad virtual.

El 27 de septiembre de 2024 se evaluó al personal docente y directivo de acuerdo al modelo educativo vigente EVA favoreciendo los mecanismos que evalúen de forma integral la función docente para identificar necesidades de capacitación y acompañamiento, de manera progresiva, permanente y sostenida, elevando así la calidad educativa del Instituto, como se señala en la fracción XIII del artículo 34 del Reglamento de Trabajo del Personal de IEBO.

Se revisaron 261 archivos, correspondiente a Cargas Académicas y horarios de clase de los planteles acorde al mapa curricular vigente con la finalidad de autorizar la carga en los 261 planteles del IEBO ubicados en las 8 regiones del Estado.

“Tercer Informe Trimestral Enero- Septiembre del Ejercicio 2024”



GOBIERNO DEL ESTADO
DE OAXACA



OAXACA
GOBIERNO DEL ESTADO

IEBO

Instituto de Estudios de Bachillerato
del Estado de Oaxaca

Con el objetivo de contribuir a la formación socioemocional de las y los estudiantes del IEBO, así como al logro de los objetivos prioritarios del Gobierno del Estado de Oaxaca, se promovió la participación estudiantil y docente en el Programa de Fomento a la Lectura.

Teniendo como objetivo contribuir al desarrollo social y educativo de las comunidades educativas, así como a fortalecer las habilidades lectoras y la convivencia escolar.

En el marco de este programa, durante el tercer trimestre de 2024, se contó con la participación de 157 planteles, con lo cual se benefició a un promedio de 11 mil estudiantes en las ocho regiones del estado.

Con el objetivo de contribuir a la prevención y erradicación de la violencia por razón de género contra la mujer, así como a la transversalización de la política educativa con perspectiva de género, el Dpto. de Orientación Educativa a través de la Instancia de Igualdad de Género, implementó el Taller Estatal para la Prevención de las Violencias desde las Comunidades Escolares.

A través de este taller, se promovió la participación de las y los estudiantes de nuevo ingreso a la Educación Media Superior en el IEBO, para el desarrollo y fortalecimiento de sus conocimientos y habilidades para la prevención de la violencia, beneficiando a un promedio de 8 mil estudiantes en los 261 planteles de este subsistema.

En la implementación de Marcos Curriculares en Planteles de Educación Media Superior y Con el objetivo de contribuir al proceso de rediseño curricular del plan de estudios del IEBO, personal del departamento de Orientación Educativa de la Dirección Académica, participó activamente en el proceso de revisión y diseño de sugerencias didácticas para la transversalidad de la Formación Socioemocional en la trayectoria educativa de las y los estudiantes.

“Tercer Informe Trimestral Enero- Septiembre del Ejercicio 2024”



GOBIERNO DEL ESTADO
DE OAXACA



OAXACA
GOBIERNO DEL ESTADO

IEBO
Instituto de Estudios de Bachillerato
del Estado de Oaxaca

Con esta actividad se participa en el rediseño de 8 unidades de aprendizaje curricular a través de sesiones de trabajo virtuales semanales.

En el marco de las actividades del Departamento de Supervisión y Profesionalización Pedagógica, y con el objetivo de contribuir al adecuado desarrollo y prestación de los servicios educativos y administrativos, se llevaron a cabo 23 visitas de supervisión académica – administrativa en planteles del IEBO.

Mediante esta acción se beneficiaron a 1772 estudiantes, personal docente y directivo.

REGIÓN	No.	PLANTEL	MATRÍCULA POR SEMESTRE			
			II	IV	VI	TOTAL
PAPALOAPAN	110	TABAQUERA	19	13	19	51
PAPALOAPAN	55	TEMBLADERAS DEL CASTILLO	16	18	21	55
PAPALOAPAN	48	ARROYO DE PITA	42	24	25	91
COSTA	156	TATALTEPEC VALDES DE	32	23	12	67
COSTA	252	SANTA CRUZ TEPENIXTLAHUACA	26	18	16	60
SIERRA SUR	131	EL ARADOR	30	12	14	56
SIERRA SUR	170	CIENEGUILLA	31	30	25	86
SIERRA SUR	191	SAN ANDRÉS PAXTLÁN	37	30	18	85
CAÑADA	67	SANTA MARÍA TLALIXTAC	27	22	17	66
CAÑADA	141	SAN ANDRÉS TEOTILALPAN	30	25	34	89
CAÑADA	142	SAN PEDRO TEUTILA	30	20	16	66
MIXTECA	198	SAN SEBASTIÁN NICANANDUTA	15	23	11	49
MIXTECA	243	ZAPOTITLÁN PALMAS	19	10	13	42
MIXTECA	251	SANTA CRUZ TACACHE DE MINA	24	23	19	66

“Tercer Informe Trimestral Enero- Septiembre del Ejercicio 2024”



GOBIERNO DEL ESTADO
DE OAXACA



OAXACA
GOBIERNO DEL ESTADO

IEBO

Instituto de Estudios de Bachillerato
del Estado de Oaxaca

ISTMO	145	TIERRA NUEVA	18	28	24	70
ISTMO	146	SANTO DOMINGO PETAPA	75	73	65	213
ISTMO	81	PALOMARES	36	33	30	99
SIERRA NORTE	22	ZAPATA	15	23	20	58
SIERRA NORTE	232	SANTIAGO TUTLA	26	11	16	53
VALLES CENTRALES	119	SAN JUAN TEITIPAC	38	58	22	118
VALLES CENTRALES	120	AYOQUEZCO DE ALDAMA	55	32	17	104
VALLES CENTRALES	239	SAN MARTÍN LACHILA	33	21	17	71
VALLES CENTRALES	271	SANTA CRUZ MIXTEPEC ZIMATLAN	23	18	20	61

Con la finalidad de brindar más oportunidades a nuestros estudiantes egresados de la región del Istmo y Valles Centrales, así mismo apoyar a nuestra plantilla docente, el día 10 de julio del año en curso, se firmó el convenio de colaboración entre el Colegio de Estudios Superiores y de Especialidades del Estado de Oaxaca (CESEEO) y el Instituto de Estudios de Bachillerato del Estado de Oaxaca (IEBO).

El 10 de julio del 2022 se firmó convenio de colaboración con el Colegio de Estudios Superiores y de Especialidades del Estado de Oaxaca (CESEEO) el cual ofrece becas del 25% en colegiaturas para nuestra comunidad estudiantil y personal del IEBO y del 15% para sus familiares directos. Para la Licenciatura en medicina la Beca será del 10% Un paso importante para fortalecer la educación en Oaxaca, obteniendo con ello:

- Becas académicas para los estudiantes egresados de los planteles del IEBO, personal docente, trabajadores y/o familiares en las licenciaturas o posgrados ofertados.

“Tercer Informe Trimestral Enero- Septiembre del Ejercicio 2024”



GOBIERNO DEL ESTADO
DE OAXACA



OAXACA
GOBIERNO DEL ESTADO

IEBO

Instituto de Estudios de Bachillerato
del Estado de Oaxaca

- Servicios educativos desde lactantes, maternal, preescolar, primaria, secundaria, bachillerato general incorporado al CCH de la Universidad Nacional Autónoma de México (UNAM), Bachillerato técnico en enfermería incorporado al Instituto Politécnico Nacional (IPN), Licenciaturas, Maestrías, Especialidades en enfermería y doctorado para docentes y personal del IEBO.
- Constancias y certificados de estudios, título y cédula profesional expedidos por la UNAM o el IPN.

El día 24 de septiembre se concretó el trabajo colaborativo con la Universidad Mundo Maya (UMMA) y el IEBO, realizando la firma del convenio de colaboración entre ambas instituciones, lo cual traerá más beneficios y oportunidades de desarrollo académico a nuestros estudiantes egresados, así como para el personal docente y administrativo.

El IEBO a través de su Director General CP. Francisco Salinas Huergo firmo convenio de colaboración con la UMMA Campus Oaxaca Universidad Mundo Maya representada por su Director General Mto. Carlos Agustín Ramírez Espinoza con el objetivo de brindar mayores oportunidades académicas a nuestro alumnado

Este convenio incluye

- Intercambio de apoyos académicos investigación y extensión para nuestras actividades.
- Desarrollo de programas de capacitación y divulgación académica.
- Facilidades para el servicio social y practicas profesionales de nuestros estudiantes.
- Organización conjunta de conferencias, talleres y seminarios

Además, los alumnos podrán acceder a pases directos, sin examen de admisión y becas desde el 40 al 70% en colegiaturas dependiendo de su promedio

“Tercer Informe Trimestral Enero- Septiembre del Ejercicio 2024”



GOBIERNO DEL ESTADO
DE OAXACA



OAXACA
GOBIERNO DEL ESTADO

IEBO

Instituto de Estudios de Bachillerato
del Estado de Oaxaca

La oferta académica de la UMMA incluye carreras en áreas como administración, Derecho, Diseño Gráfico, Educación, Turismo, además de contar con opciones de maestrías.

Obteniendo beneficios como son:

- Pase directo a todos los alumnos (Sin examen de admisión).
- Beca UMMA del 70% en colegiatura (estudiante seleccionado) que tenga promedio superior a 9.5, esta beca solo se otorgará a un alumno por cada semestre.
- Becas del 50% en colegiatura a los alumnos con promedio de 9.1 a 9.4.
- Becas del 40% en colegiaturas a los alumnos con promedio de 8.0 a 9.0.
- Becas del 40% en inscripción y 40% en colegiaturas a los trabajadores, esposas o hijos de trabajadores, para que cursen sus estudios de Licenciatura y Posgrados (con un promedio mínimo de 8.0 en el nivel inmediato anterior al que desea cursar).

Se dio seguimiento a los convenios de colaboración firmados con la facultad de idiomas, UABJO dando difusión en las redes sociales institucionales de los cursos de verano ofrecidos por la facultad de idiomas.

Manteniendo el beneficio del costo por convenio de \$1000 sin pago de la ficha de inscripción. Las publicaciones se realizaron el 2,9, y 16 de julio.

Se realizó la difusión de Difusión de los Cursos Escolarizados, sabatinos y dominicales en las sedes BECA y CU, para idiomas inglés, francés, italiano, japoneses escolarizados, así como inglés, francés y gramática avanzado en su modalidad en línea, impartidos por la Facultad de Idiomas de la UABJO.

La ficha de inscripción es sin costo y el semestre se mantiene en \$1000.00 para estudiantes, personal docente y administrativo, así como también para familiares directos. Otorgándonos 10 lugares para egresados del IEBO de cualquier generación, manteniendo los beneficios del convenio.

“Tercer Informe Trimestral Enero- Septiembre del Ejercicio 2024”



GOBIERNO DEL ESTADO
DE OAXACA



OAXACA
GOBIERNO DEL ESTADO

IEBO
Instituto de Estudios de Bachillerato
del Estado de Oaxaca

- Las fechas en las que se realizaron las publicaciones en la página del Facebook fueron: 8, 13, 16 y 22 de agosto; también se compartió en el grupo de directores.
- Publicaciones a través de la página institucional del IEBO:

Se realizó la difusión de la oferta educativa de nivel superior del INSTITUTO TECNOLÓGICO DE LA CONTRUCCIÓN (ITC), institución aliada dichas publicaciones se realizaron a través de las redes sociales institucionales del IEBO el 8, 10 y 19 de agosto.

Por medio de las redes institucionales del IEBO, se realizó la difusión de la oferta educativa de nivel superior para la Maestría en Didáctica e Innovación Pedagógica.

Durante este trimestre se continuó la atención a 4 planteles de la región del Istmo, a través de las unidades de capacitación locales: CECATI,

CECATI	CURSOS IMPARTIDOS	PLANTEL Y UBICACIÓN	GRUPOS ATENDIDOS	MATRÍCULA ATENDIDA (ESTUDIANTES)	ACREDITADOS
67 Salina Cruz	APLICACIÓN DE MANICURE BÁSICO	Plantelel 149 Salinas del Marqués	1	30	30
	MANTENIMIENTO BÁSICO DE FRENOS		1	25	25
	MANTENIMIENTO PREVENTIVO Y CORRECTIVO A ELECTRODOMÉSTICOS		1	24	24
67 Salina Cruz	PRINCIPIOS BÁSICOS DE LOS SISTEMAS DE INYECCIÓN ODB1 Y 2	Plantelel 150 Santa María Huilotepec	1	15	15
	REEMPLAZO DE ACCESORIOS ELÉCTRICOS BÁSICOS		1	15	15
178 Santa María Petapa	MANEJAR FARMACOLOGÍA BÁSICA	Plantelel 81 Palomares	1	24	24
178 Santa María Petapa	MANEJO DE WINDOWS E INTERNET,	Plantelel 086 Santa María Xadani	1	55	55
	ELABORACIÓN DE DOCUMENTOS MEDIANTE UN PROCESADOR DE TEXTOS		1	55	55
	ELABORACIÓN DE PRESENTACIONES GRÁFICAS		1	55	55
GRUPOS, MATRÍCULA ATENDIDA Y ESTUDIANTES ACREDITADOS DEL TRIMESTRE			9	298	298
TOTAL ACUMULADO DE GRUPOS, MATRÍCULA ATENDIDA Y ESTUDIANTES ACREDITADOS			20	533	532

“Tercer Informe Trimestral Enero- Septiembre del Ejercicio 2024”



GOBIERNO DEL ESTADO
DE OAXACA



OAXACA
GOBIERNO DEL ESTADO

IEBO

Instituto de Estudios de Bachillerato
del Estado de Oaxaca

Dando seguimiento a la gestión de recursos para el financiamiento de las necesidades de infraestructura, equipamiento y mantenimiento en el sector educativo medio superior, El día 09 de julio se llevó a cabo la Inauguración del techado de la cancha de usos múltiples en el plantel No. 104 “Santo Domingo de Morelos”, de la Región costa, que beneficia a toda la comunidad educativa y personal docente del plantel. Con una inversión estatal de 2,941,310.08, como parte de los compromisos realizados por el Gobernador Constitucional del Estado de Oaxaca, el Ing. Salomón Jara Cruz con el Municipio de Santo Domingo de Morelos, la obra fue realizada por el Instituto Oaxaqueño Constructor de Infraestructura Educativa (IOCIED).

Se Inauguraron de 2 aulas didácticas en el plantel 03 “San Pedro Ixtlahuaca”: El 22 de agosto, el Director General del IEBO, C.P. Francisco Javier Salinas Huergo, acompañado por la Mtra. Delfina Guzmán Díaz, Secretaria de la Secretaría de Educación Pública; el Mtro. Flavio Sosa Villavicencio, Coordinador de Gabinete del Estado de Oaxaca; y el Lic. Roberto Pérez Delgado, Presidente Municipal de San Pedro Ixtlahuaca, inauguraron dos aulas didácticas y un módulo de servicios sanitarios en el IEBO PL- 03 San Pedro Ixtlahuaca, de la región de valles centrales, en beneficio de más de 300 estudiantes, obra realizada por el Instituto Oaxaqueño Constructor de Infraestructura Educativa (IOCIED).

El día 28 de agosto del presente año se inauguró el pórtico de la entrada del plantel No. 197 “Santa Catarina Ticua”, de la región Mixteca, a través de las gestiones del patronato de padres de familia, padres de familia, autoridades Municipales, comunales y ciudadanos radicados en la ciudad de México, con un monto de 160,000.00.

Se Rehabilito el muro de contención y la entrada del plantel 203 “Nejapa de Madero” de la región de la Sierra Sur, con las siguientes aportaciones.

La autoridad municipal: ✓ Rehabilitación del muro de contención.
✓ La entrada del plantel.
✓ El acondicionamiento del comedor.

“Tercer Informe Trimestral Enero- Septiembre del Ejercicio 2024”



GOBIERNO DEL ESTADO
DE OAXACA



OAXACA
GOBIERNO DEL ESTADO

IEBO

Instituto de Estudios de Bachillerato
del Estado de Oaxaca

El Patronato de Padres de familia: ✓ Colocación de techado de lámina.
✓ Mesas de concreto.
✓ Entrada acceso para vehículos.

En el plantel IEBO No. 263 “Nogaltepec”, del Municipio de Mazatlán Villa de Flores, de la Región cañada, el presidente Municipal Profesor Teofilo Marín Pablo conjuntamente con su cabildo, realizaron la inauguración y entrega formal de una cancha con su techado y gradas en beneficio del Plantel.

El día 5 de julio en el plantel IEBO No. 27 “Bethania”, del Municipio de San Juan Bautista Tuxtepec, de la Región de Papaloapan, el Lic. Irineo Molina Espinoza, presidente Municipal que preside, realizó la inauguración del Techado de la cancha de usos múltiples

El día 2 de septiembre en el plantel IEBO No. 60 “San Francisco Cozoaltepec”, del Municipio de Santa María Tonameca, de la Región costa, se realizó la inauguración del módulo de servicios sanitarios, así mismo se llevó a cabo una jornada de reforestación, contribuyendo al cuidado del medio ambiente.

El día 16 de septiembre se realizó la terminación y entrega oficial del aula de medios del plantel IEBO No. 150 “San Pedro Huilotepec”, de la región del Istmo. Esta obra fue construida con la fuente de financiamiento del Ramo 33 de las Aportaciones Federales para Entidades Federativas y Municipios, Fondo de aportaciones para Infraestructura en su componente del ejercicio 2023.

El plantel 40 “San Mateo del Mar” de la región del Istmo, recibió del Lic. Alejandro López Jarquín, Director General del IOCIED 60 butacas para el alumnado, cumpliendo con la promesa de mejorar las condiciones educativas de los estudiantes.

El Plantel 108 “Chiquihuitlán de Benito” de la Región cañada, recibió del Lic. Alejandro López Jarquín, Director General del IOCIED 15 computadoras y 2 lotes de mobiliario.

“Tercer Informe Trimestral Enero- Septiembre del Ejercicio 2024”



GOBIERNO DEL ESTADO
DE OAXACA



OAXACA
GOBIERNO DEL ESTADO

IEBO

Instituto de Estudios de Bachillerato
del Estado de Oaxaca

El presidente Municipal, C. Mario Demetrio Palacios Vázquez, quien estuvo presente en la entrega junto con la Directora del Plantel, parte del Patronato Escolar y el Director General, C.P. Francisco Javier Salinas Huergo, quien reafirma su compromiso con la mejora continua de los planteles.

De conformidad al Plan Anual de Trabajo para el ejercicio 2024, aprobado por la Junta Directiva del Instituto de Estudios de Bachillerato del Estado de Oaxaca (IEBO) mediante la 1ra. Sesión Extraordinaria celebrada el 20 de mayo del presente Se elaboraron los formatos de Guía Documental y Cédulas de Valoración que tienen como finalidad contribuir a la actualización de los Instrumentos Archivísticos.

El 06 de septiembre del presente, se capacitó al personal administrativo del Instituto de Estudios de Bachillerato del Estado de Oaxaca (IEBO) en el tema de Registro Nacional de Archivo (RNA), dicha capacitación fue brindada por personal del Archivo General del Estado de Oaxaca (AGEO), participando un total de 13 colaboradores.

En seguimiento a la baja documental del ejercicio 2023, se entregó de forma presencial el expediente de baja documental ejercicio 2023 así como la solicitud de baja documental del ejercicio 2024.

En temas de transparencia y acceso a la información pública, en el mes de julio se realizó la carga de información pública en el Sistema de Portales de Obligaciones de Transparencia (SIPOT) de la Plataforma Nacional de Transparencia (PNT), correspondiente al segundo trimestre del año 2024. Así mismo se realizó la carga de información pública en el Sistema de Control de Carga de Obligaciones (SCCO) correspondiente al segundo trimestre de 2024.

Durante el mes de septiembre se realizó el acompañamiento a directoras y directores de plantel en el proceso de Certificación de la Beca Benito Juárez, brindándoles soporte y atención a sus solicitudes de reapertura del SINOB y codificación de archivos CSV (para la carga masiva), así mismo se coordinó la capacitación a usuarios nuevos y de continuidad, la entrega de documentación en SARES y la integración del concentrado de acuses (formato digital).

“Tercer Informe Trimestral Enero- Septiembre del Ejercicio 2024”



GOBIERNO DEL ESTADO
DE OAXACA



OAXACA
GOBIERNO DEL ESTADO

IEBO

Instituto de Estudios de Bachillerato
del Estado de Oaxaca

Se realizó el cálculo de indicadores educativos del IEBO, correspondientes al ciclo escolar 2024-2025, utilizando el formato denominado “Tabla de variables” para su cálculo automatizado.

Derivado de la convocatoria emitida por la Coordinación Estatal de Protección Civil y Gestión de Riesgo y el Consejo Estatal de protección Civil del Estado de Oaxaca, se coordinó la participación de nuestro instituto en el Simulacro Nacional 2024 realizado el 19 de septiembre del presente.

Se trabajó el diseño de la nueva credencial en código para poder generar los archivos PDF de las 1,620 credenciales del personal de base desde el SIP, así mismo se brindó soporte a directores mediante 225 correos electrónicos y 165 mensajes de WhatsApp para resolver problemas relacionados con correcciones a sus bases, portabilidades, dictamen de equivalencia y funcionamiento del SIGEI.

Se agregó en la sesión de Recursos Humanos del SIP el campo contraseña en la consulta de información además de proporcionarla SIP al personal designado para la prueba piloto y evaluación del EVA.

Se realizó Mantenimiento a infraestructura formateando el servidor principal configurando nuevas políticas de acceso y administración de aplicaciones, se realizó el soporte implementando la infraestructura para el proyecto EVA 2024.

“Tercer Informe Trimestral Enero- Septiembre del Ejercicio 2024”

Gobierno del Estado de Oaxaca
 UR: 525 - INSTITUTO DE ESTUDIOS DE BACHILLERATO DEL ESTADO DE OAXACA
 Estado de Actividades
 Del 1° de enero al 30 de septiembre de 2024 y 2023
 (Cifras en Pesos)



CONCEPTO	2024	2023
INGRESOS Y OTROS BENEFICIOS		
INGRESOS DE GESTIÓN	0	0
IMPUESTOS	0	0
CUOTAS Y APORTACIONES DE SEGURIDAD SOCIAL	0	0
CONTRIBUCIONES DE MEJORAS	0	0
DERECHOS	0	0
PRODUCTOS	0	0
APROVECHAMIENTOS	0	0
INGRESOS POR VENTA DE BIENES Y PRESTACIÓN DE SERVICIOS	0	0
PARTICIPACIONES, APORTACIONES, CONVENIOS, INCENTIVOS DERIVADOS DE LA COLABORACIÓN FISCAL, FONDOS DISTINTOS DE APORTACIONES, TRANSFERENCIAS, ASIGNACIONES, SUBSIDIOS Y SUBVENCIONES, INCENTIVOS DERIVADOS DE LA COLABORACIÓN FISCAL Y FONDOS DISTINTOS DE APORTACIONES	397,626,931	375,406,379
TRANSFERENCIAS, ASIGNACIONES, SUBSIDIOS Y SUBVENCIONES, Y PENSIONES Y JUBILACIONES	0	0
OTROS INGRESOS Y BENEFICIOS	0	0
INGRESOS FINANCIEROS	0	0
INCREMENTO POR VARIACIÓN DE INVENTARIOS	0	0
DISMINUCIÓN DEL EXCESO DE ESTIMACIONES POR PÉRDIDA O DETERIORO U OBSOLESCENCIA	0	0
DISMINUCIÓN DEL EXCESO DE PROVISIONES	0	0
OTROS INGRESOS Y BENEFICIOS VARIOS	0	0
TOTAL DE INGRESOS Y OTROS BENEFICIOS	397,626,931	375,406,379
GASTOS Y OTRAS PÉRDIDAS		
GASTOS DE FUNCIONAMIENTO	0	0
SERVICIOS PERSONALES	0	0
MATERIALES Y SUMINISTROS	0	0
SERVICIOS GENERALES	0	0
TRANSFERENCIAS, ASIGNACIONES, SUBSIDIOS Y OTRAS AYUDAS	397,263,071	375,406,379
TRANSFERENCIAS INTERNAS Y ASIGNACIONES AL SECTOR PÚBLICO	397,263,071	375,406,379
TRANSFERENCIAS AL RESTO DEL SECTOR PÚBLICO	0	0
SUBSIDIOS Y SUBVENCIONES	0	0
AYUDAS SOCIALES	0	0
PENSIONES Y JUBILACIONES	0	0
TRANSFERENCIAS A FIDUCIARIOS, MANDATOS Y CONTRATO ANÁLOGOS	0	0
TRANSFERENCIAS A LA SEGURIDAD SOCIAL	0	0
DONATIVOS	0	0
TRANSFERENCIAS AL EXTERIOR	0	0
PARTICIPACIONES Y APORTACIONES	0	0
PARTICIPACIONES	0	0
APORTACIONES	0	0
CONVENIOS	0	0
INTERESES, COMISIONES Y OTROS GASTOS DE LA DEUDA PÚBLICA		
INTERESES DE LA DEUDA PÚBLICA	0	0
COMISIONES DE LA DEUDA PÚBLICA	0	0
GASTOS DE LA DEUDA PÚBLICA	0	0
COSTO POR COBERTURAS	0	0
APOYOS FINANCIEROS	0	5,285,103
OTROS GASTOS Y PÉRDIDAS EXTRAORDINARIAS		
ESTIMACIONES, DEPRECIACIONES, DETERIOROS, OBSOLESCENCIA Y AMORTIZACIONES	0	5,285,103
PROVISIONES	0	0
DISMINUCIÓN DE INVENTARIOS	0	0
AUMENTO POR INSUFICIENCIA DE ESTIMACIONES POR PÉRDIDA O DETERIORO U OBSOLESCENCIA	0	0
AUMENTO POR INSUFICIENCIA DE PROVISIONES	0	0
OTROS GASTOS	0	0
INVERSIÓN PÚBLICA		
INVERSIÓN PÚBLICA NO CAPITALIZABLE	0	0
TOTAL DE GASTOS Y OTRAS PÉRDIDAS	397,263,071	380,691,482
RESULTADOS DEL EJERCICIO (AHORRO/DESAHORRO)	363,861	-5,285,103



DIRECCIÓN ADMINISTRATIVA
 DIRECTOR ADMINISTRATIVO

L.C.R. EDUARDO ESPIN MENDOZA CRUZ



DIRECCIÓN GENERAL
 DIRECTOR GENERAL

L.C.R. FRANCISCO DAVIER SALINAS HUERGO

2022-2028

Gobierno del Estado de Oaxaca
 UR: 525 - INSTITUTO DE ESTUDIOS DE BACHILLERATO DEL ESTADO DE OAXACA
 Estado de Situación Financiera
 Al 30 de septiembre de 2024 y 2023
 (Cifras en Pesos)



CONCEPTO	2024	2023	CONCEPTO	2024	2023
ACTIVO			PASIVO		
ACTIVO CIRCULANTE			PASIVO CIRCULANTE		
EFFECTIVO Y EQUIVALENTES	5,308,704	8,150,213	CUENTAS POR PAGAR A CORTO PLAZO	15,295,757	19,942,765
DERECHOS A RECIBIR EFECTIVO O EQUIVALENTES	9,736,805	11,445,010	DOCUMENTOS POR PAGAR A CORTO PLAZO	0	0
DERECHOS A RECIBIR BIENES O SERVICIOS	0	0	PORCIÓN A CORTO PLAZO DE LA DEUDA PÚBLICA A LARGO PLAZO	0	0
INVENTARIOS	0	0	TÍTULOS Y VALORES A CORTO PLAZO	0	0
ALMACENES	0	0	PASIVOS DIFERIDOS A CORTO PLAZO	0	0
ESTIMACIÓN POR PÉRDIDA O DETERIORO DE ACTIVOS CIRCULANTES	0	0	FONDOS Y BIENES DE TERCEROS EN GARANTÍA Y/O ADMINISTRACIÓN A CORTO PLAZO	0	0
OTROS ACTIVOS CIRCULANTES	0	0	PROVISIONES A CORTO PLAZO	0	0
TOTAL DE ACTIVOS CIRCULANTES	15,047,509	19,595,223	OTROS PASIVOS A CORTO PLAZO	0	0
ACTIVO NO CIRCULANTE			TOTAL DE PASIVOS CIRCULANTES	15,295,757	19,942,765
INVERSIONES FINANCIERAS A LARGO PLAZO	0	0	PASIVO NO CIRCULANTE		
DERECHOS A RECIBIR EFECTIVO O EQUIVALENTES A LARGO PLAZO	0	0	CUENTAS POR PAGAR A LARGO PLAZO	0	0
BIENES INMUEBLES, INFRAESTRUCTURA Y CONSTRUCCIONES EN PROCESO	15,372,743	15,372,743	DOCUMENTOS POR PAGAR A LARGO PLAZO	0	0
BIENES MUEBLES	51,896,629	51,595,330	DEUDA PÚBLICA A LARGO PLAZO	0	0
ACTIVOS INTANGIBLES	868,890	868,890	PASIVOS DIFERIDOS A LARGO PLAZO	0	0
DEPRECIACIÓN, DETERIORO Y AMORTIZACIÓN ACUMULADA DE BIENES	-45,218,574	-39,980,647	FONDOS Y BIENES DE TERCEROS EN GARANTÍA Y/O ADMINISTRACIÓN A LARGO PLAZO	0	0
ACTIVOS DIFERIDOS	0	0	PROVISIONES A LARGO PLAZO	0	0
ESTIMACIÓN POR PÉRDIDA O DETERIORO DE ACTIVOS NO CIRCULANTES	0	0	TOTAL DE PASIVOS NO CIRCULANTES	0	0
OTROS ACTIVOS NO CIRCULANTES	0	0	TOTAL DEL PASIVO	15,295,757	19,942,765
TOTAL DE ACTIVOS NO CIRCULANTES	22,919,637	27,806,266	HACIENDA PÚBLICA/PATRIMONIO		
TOTAL DEL ACTIVO	37,967,146	47,401,489	HACIENDA PÚBLICA/PATRIMONIO CONTRIBUIDO	36,461,053	36,461,053
			APORTACIONES	0	0
			DONACIONES DE CAPITAL	36,461,053	36,461,053
			ACTUALIZACIÓN DE LA HACIENDA PÚBLICA/PATRIMONIO	0	0
			HACIENDA PÚBLICA/PATRIMONIO GENERADO	-13,789,663	-9,002,329
			Resultados del Ejercicio (Ahorro/Desahorro)	363,861	-5,285,103
			RESULTADOS DE EJERCICIOS ANTERIORES	-13,833,974	-3,397,676
			REVALUOS	0	0
			RESERVAS	0	0
			RECTIFICACIONES DE RESULTADOS DE EJERCICIOS ANTERIORES	-319,550	-319,550
			EXCESO O INSUFICIENCIA EN LA ACTUALIZACIÓN DE LA HACIENDA PÚBLICA/PATRIMONIO	0	0
			RESULTADO POR POSICIÓN MONETARIA	0	0
			RESULTADO POR TENENCIA DE ACTIVOS NO MONETARIOS	0	0
			TOTAL HACIENDA PÚBLICA/PATRIMONIO	22,671,390	27,458,724
			TOTAL DEL PASIVO Y HACIENDA PÚBLICA/PATRIMONIO	37,967,146	47,401,489

 Bajo protesta de decir verdad declaramos que los Estados Financieros y sus notas, son razonablemente correctos y son responsabilidad del emisor.
DIRECCIÓN ADMINISTRATIVA
 LIC. EDUARDO ESPIN MENDOZA CRUZ
 2022-2023

DIRECCIÓN GENERAL
 LIC. FRANCISCO JAVIER SALINAS HUERGO
 2022-2023

Gobierno del Estado de Oaxaca
 UR: 525 - INSTITUTO DE ESTUDIOS DE BACHILLERATO DEL ESTADO DE OAXACA
 Estado de Variación en la Hacienda Pública
 Del 1° de enero al 30 de septiembre de 2024
 (Cifras en Pesos)



Concepto	Hacienda Pública/ Patrimonio Contribuido	Hacienda Pública/ Patrimonio Generado de Ejercicios Anteriores	Hacienda Pública/ Patrimonio Generado del Ejercicio	Exceso o Insuficiencia en la Actualización de la Hacienda Pública/Patrimonio	Total
Hacienda Pública/Patrimonio Contribuido Neto de 2023	36,461,053				36,461,053
Aportaciones	0				0
Donaciones de Capital	36,461,053				36,461,053
Actualización de la Hacienda Pública/Patrimonio	0				0
Hacienda Pública/Patrimonio Generado Neto de 2023		-3,927,948	-10,346,769		-14,274,718
Resultados del Ejercicio (Ahorro/Desahorro)			-10,346,769		-10,346,769
Resultados de Ejercicios Anteriores		-3,608,398			-3,608,398
Revalúos		0			0
Reservas		0			0
Rectificaciones de Resultados de Ejercicios Anteriores		-319,550			-319,550
Exceso o Insuficiencia en la Actualización de la Hacienda Pública/Patrimonio Neto de 2023				0	0
Resultado por Posición Monetaria				0	0
Resultado por Tenencia de Activos no Monetarios				0	0
Hacienda Pública/Patrimonio Neto Final de 2023	36,461,053	-3,927,948	-10,346,769	0	22,186,336
Cambios en la Hacienda Pública/Patrimonio Contribuido Neto de 2024	0				0
Aportaciones	0				0
Donaciones de Capital	0				0
Actualización de la Hacienda Pública/Patrimonio	0				0
Variaciones de la Hacienda Pública/Patrimonio Generado Neto de 2024		-10,225,576	10,710,630		485,054
Resultados del Ejercicio (Ahorro/Desahorro)			363,861		363,861
Resultados de Ejercicios Anteriores		-10,225,576	10,346,769		121,193
Revalúos			0		0
Reservas			0		0
Rectificaciones de Resultados de Ejercicios Anteriores			0		0
Cambios en el Exceso o Insuficiencia en la Actualización de la Hacienda Pública/Patrimonio Neto de 2024				0	0
Resultado por Posición Monetaria				0	0
Resultado por Tenencia de Activos no Monetarios				0	0
Hacienda Pública/Patrimonio Neto Final de 2024	36,461,053	-14,153,524	363,861	0	22,671,390

Bajo protesta de decir verdad declaramos que los Estados Financieros y sus notas, son razonablemente correctos y son responsabilidad del emisor.

DIRECTOR ADMINISTRATIVO

DIRECTOR GENERAL

DIRECCIÓN
 ALICIA EDUARDO GERRÁN MENDOZA CRUZ

L. C. P. FRANCISCO JAVIER SALINAS HUERGO

INSTITUTO DE ESTUDIOS DE BACHILLERATO DEL ESTADO DE OAXACA
 2022-2028

DIRECCIÓN GENERAL

Gobierno del Estado de Oaxaca
 UR: 525 - INSTITUTO DE ESTUDIOS DE BACHILLERATO DEL ESTADO DE OAXACA
 Estado de Cambios en la Situación Financiera
 Del 1° de enero al 30 de septiembre de 2024
 (Cifras en Pesos)



CONCEPTO	ORIGEN	APLICACIÓN
ACTIVO	7,700,880	4,218,348
ACTIVO CIRCULANTE	7,700,880	3,832,587
EFFECTIVO Y EQUIVALENTES	0	3,832,587
DERECHOS A RECIBIR EFECTIVO O EQUIVALENTES	7,700,880	0
DERECHOS A RECIBIR BIENES O SERVICIOS	0	0
INVENTARIOS	0	0
ALMACENES	0	0
ESTIMACIÓN POR PÉRDIDA O DETERIORO DE ACTIVOS CIRCULANTES	0	0
OTROS ACTIVOS CIRCULANTES	0	0
ACTIVO NO CIRCULANTE	0	385,761
INVERSIONES FINANCIERAS A LARGO PLAZO	0	0
DERECHOS A RECIBIR EFECTIVO O EQUIVALENTES A LARGO PLAZO	0	0
BIENES INMUEBLES, INFRAESTRUCTURA Y CONSTRUCCIONES EN PROCESO	0	0
BIENES MUEBLES	0	385,761
ACTIVOS INTANGIBLES	0	0
DEPRECIACIÓN, DETERIORO Y AMORTIZACIÓN ACUMULADA DE BIENES	0	0
ACTIVOS DIFERIDOS	0	0
ESTIMACIÓN POR PÉRDIDA O DETERIORO DE ACTIVOS NO CIRCULANTES	0	0
OTROS ACTIVOS NO CIRCULANTES	0	0
PASIVO	0	3,967,587
PASIVO CIRCULANTE	0	3,967,587
CUENTAS POR PAGAR A CORTO PLAZO	0	3,967,587
DOCUMENTOS POR PAGAR A CORTO PLAZO	0	0
PORCIÓN A CORTO PLAZO DE LA DEUDA PÚBLICA A LARGO PLAZO	0	0
TÍTULOS Y VALORES A CORTO PLAZO	0	0
PASIVOS DIFERIDOS A CORTO PLAZO	0	0
FONDOS Y BIENES DE TERCEROS EN GARANTÍA Y/O ADMINISTRACIÓN A CORTO PLAZO	0	0
PROVISIONES A CORTO PLAZO	0	0
OTROS PASIVOS A CORTO PLAZO	0	0
PASIVO NO CIRCULANTE	0	0
CUENTAS POR PAGAR A LARGO PLAZO	0	0
DOCUMENTOS POR PAGAR A LARGO PLAZO	0	0
DEUDA PÚBLICA A LARGO PLAZO	0	0
PASIVOS DIFERIDOS A LARGO PLAZO	0	0
FONDOS Y BIENES DE TERCEROS EN GARANTÍA Y/O ADMINISTRACIÓN A LARGO PLAZO	0	0
PROVISIONES A LARGO PLAZO	0	0
HACIENDA PÚBLICA/PATRIMONIO	10,346,769	10,225,576
HACIENDA PÚBLICA/PATRIMONIO CONTRIBUIDO	0	0
APORTACIONES	0	0
DONACIONES DE CAPITAL	0	0
ACTUALIZACIÓN DE LA HACIENDA PÚBLICA/PATRIMONIO	0	0
HACIENDA PÚBLICA/PATRIMONIO GENERADO	10,710,630	10,225,576
Resultados del Ejercicio (Ahorro/Desahorro)	10,710,630	0
RESULTADOS DE EJERCICIOS ANTERIORES	0	10,225,576
REVALUOS	0	0
RESERVAS	0	0
RECTIFICACIONES DE RESULTADOS DE EJERCICIOS ANTERIORES	0	0
EXCESO O INSUFICIENCIA EN LA ACTUALIZACIÓN DE LA HACIENDA PÚBLICA/PATRIMONIO	0	0
RESULTADO POR POSICIÓN MONETARIA	0	0
RESULTADO POR TENENCIA DE ACTIVOS NO MONETARIOS	0	0



DIRECTOR ADMINISTRATIVO

L.C.P. EDUARDO EFRAIN MENDOZA CRUZ

DIRECCIÓN ADMINISTRATIVA

INSTITUTO DE ESTUDIOS DE BACHILLERATO DEL ESTADO DE OAXACA

2022-2023



DIRECTOR GENERAL

L.C.P. FRANCISCO JAVIER SALINAS HUERGO

DIRECCIÓN GENERAL

AL

2022-2023



GOBIERNO DEL ESTADO
DE OAXACA

Gobierno del Estado de Oaxaca
UR: 525 INSTITUTO DE ESTUDIOS DE BACHILLERATO DEL ESTADO DE OAXACA
Estado de Flujos de Efectivo
Del 1 de enero al 30 de septiembre 2023 y 2024
(Cifras en Pesos)

IEBO
Instituto de Estudios de Bachillerato
del Estado de Oaxaca

Concepto	2024	2023
Flujos de Efectivo de las Actividades de Operación		
Origen	393,780,539	377,381,073
Impuestos		
Cuotas y Aportaciones de Seguridad Social		
Contribuciones de Mejoras		
Derechos		
Productos		
Aprovechamientos		
Ingresos por Venta de Bienes y Prestación de Servicios		
Participaciones, Aportaciones, Convenios, Incentivos Derivados de la Colaboración Fiscal y Fondos Distintos de Aportaciones		
Transferencias, Asignaciones, Subsidios y Subvenciones, y Pensiones y Jubilaciones	397,626,931	375,406,379
Otros Orígenes de Operación	3,846,393	1,974,693
Aplicación	389,562,191	370,109,153
Servicios Personales		
Materiales y Suministros		
Servicios Generales		
Transferencias Internas y Asignaciones al Sector Público	397,263,071	375,406,379
Transferencias al resto del Sector Público		
Subsidios y Subvenciones		
Ayudas Sociales		
Pensiones y Jubilaciones		
Transferencias a Fideicomisos, Mandatos y Contratos Análogos		
Transferencias a la Seguridad Social		
Donativos		
Transferencias al Exterior		
Participaciones		
Aportaciones		
Convenios		
Otras Aplicaciones de Operación	7,700,880	5,297,226
Flujos Netos de Efectivo por Actividades de Operación	4,218,348	7,271,920
Flujos de Efectivo de las Actividades de Inversión		
Origen		
Bienes Inmuebles, Infraestructura y Construcciones en Proceso		
Bienes Muebles		
Otros Orígenes de Inversión		
Aplicación	385,761	
Bienes Inmuebles, Infraestructura y Construcciones en Proceso		
Bienes Muebles	385,761	
Otras Aplicaciones de Inversión		
Flujos Netos de Efectivo por Actividades de Inversión	385,761	
Flujo de Efectivo de las Actividades de Financiamiento		
Origen		
Endeudamiento Neto		
Interno		
Externo		
Otros Orígenes de Financiamiento		
Aplicación		
Servicios de la Deuda		
Interno		
Externo		
Otras Aplicaciones de Financiamiento		
Flujos Netos de Efectivo por Actividades de Financiamiento		
Incremento/Disminución Neta en el Efectivo y Equivalentes al Efectivo	3,832,588	7,271,920
Efectivo y Equivalentes al Efectivo al Inicio del Ejercicio	1,476,116	878,293
Efectivo y Equivalentes al Efectivo al Final del Ejercicio	5,308,704	8,150,213

Bajo protesta de decir verdad declaramos que los Estados Financieros y sus Notas son razonablemente correctos y responsabilidad del emisor.



L.C.P. EDUARDO EFRAIN MENDOZA CRUZ
DIRECTOR ADMINISTRATIVO DEL IEBO



L.C.P. FRANCISCO JAVIER SALINAS HUERGO
DIRECTOR GENERAL DEL IEBO

DIRECCIÓN GENERAL

Tercer Informe Trimestral Enero - Septiembre del Ejercicio 2024

2022-2023

DIRECCIÓN ADMINISTRATIVA
INSTITUTO DE ESTUDIOS DE BACHILLERATO DEL ESTADO DE OAXACA

2022-2023

Gobierno del Estado de Oaxaca
 UR: 525 - INSTITUTO DE ESTUDIOS DE BACHILLERATO DEL ESTADO DE OAXACA
 Estado Analítico del Activo
 Del 1° de enero al 30 de septiembre de 2024
 (Cifras en Pesos)



DESCRIPCIÓN	SALDO INICIAL	CARGOS DEL PERIODO	ABONOS DEL PERIODO	SALDO FINAL	VARIACIÓN DEL PERIODO
ACTIVO	41,449,678	458,048,487	461,531,019	37,967,146	-3,482,532
ACTIVO CIRCULANTE	18,915,802	457,627,727	461,496,019	15,047,509	-3,868,293
EFFECTIVO Y EQUIVALENTES	1,476,117	381,423,018	377,590,431	5,308,704	3,832,587
DERECHOS A RECIBIR EFECTIVO O EQUIVALENTES	17,439,685	76,204,709	83,905,589	9,738,805	-7,700,880
DERECHOS A RECIBIR BIENES O SERVICIOS	0	0	0	0	0
INVENTARIOS	0	0	0	0	0
ALMACENES	0	0	0	0	0
ESTIMACIÓN POR PÉRDIDA O DETERIORO DE ACTIVOS CIRCULANTES	0	0	0	0	0
OTROS ACTIVOS CIRCULANTES	0	0	0	0	0
ACTIVO NO CIRCULANTE	22,533,877	420,761	35,000	22,919,637	385,761
INVERSIONES FINANCIERAS A LARGO PLAZO	0	0	0	0	0
DERECHOS A RECIBIR EFECTIVO O EQUIVALENTES A LARGO PLAZO	0	0	0	0	0
BIENES INMUEBLES, INFRAESTRUCTURA Y CONSTRUCCIONES EN PROCESO	15,372,743	0	0	15,372,743	0
BIENES MUEBLES	51,510,868	420,761	35,000	51,896,629	385,761
ACTIVOS INTANGIBLES	868,840	0	0	868,840	0
DEPRECIACIÓN, DETERIORO Y AMORTIZACIÓN ACUMULADA DE BIENES	-45,218,574	0	0	-45,218,574	0
ACTIVOS DIFERIDOS	0	0	0	0	0
ESTIMACIÓN POR PERDIDA O DETERIORO DE ACTIVOS NO CIRCULANTES	0	0	0	0	0
OTROS ACTIVOS NO CIRCULANTES	0	0	0	0	0



Bajo protesta de decir verdad declaramos que los Estados Financieros y sus notas, son razonablemente correctos y son responsabilidad del emisor.
 DIRECCIÓN ADMINISTRATIVA
 L.C.P. EDUARDO EFRAÍN MENDOZA CRUZ
 2023-2028



DIRECCIÓN GENERAL
 L.C.P. FRANCISCO JAVIER SALINAS HUERGO
 2023-2028

Gobierno del Estado de Oaxaca
 UR: 525 - INSTITUTO DE ESTUDIOS DE BACHILLERATO DEL ESTADO DE OAXACA
 Estado Analítico de la Deuda y Otros Pasivos
 Del 1° de enero al 30 de septiembre de 2024
 (Cifras en Pesos)



Denominación de las Deudas	Moneda de Contratación	Institución o País Acreedor	Saldo Inicial del Periodo	Saldo Final del Periodo
DEUDA PÚBLICA				
Corto Plazo				
Deuda Interna				
Instituciones de Crédito	PESOS	MEXICO	0.00	0.00
Títulos y Valores	PESOS	MEXICO	0.00	0.00
Arrendamientos Financieros	PESOS	MEXICO	0.00	0.00
Deuda Externa				
Organismos Financieros Internacionales	PESOS	MEXICO	0.00	0.00
Deuda Bilateral	PESOS	MEXICO	0.00	0.00
Títulos y Valores	PESOS	MEXICO	0.00	0.00
Arrendamientos Financieros	PESOS	MEXICO	0.00	0.00
Subtotal de Deuda Pública a Corto Plazo	PESOS	MEXICO	0.00	0.00
Largo Plazo				
Deuda Interna				
Instituciones de Crédito	PESOS	MEXICO	0.00	0.00
Títulos y Valores	PESOS	MEXICO	0.00	0.00
Arrendamientos Financieros	PESOS	MEXICO	0.00	0.00
Deuda Externa				
Organismos Financieros Internacionales	PESOS	MEXICO	0.00	0.00
Deuda Bilateral	PESOS	MEXICO	0.00	0.00
Títulos y Valores	PESOS	MEXICO	0.00	0.00
Arrendamientos Financieros	PESOS	MEXICO	0.00	0.00
Subtotal de Deuda Pública a Largo Plazo	PESOS	MEXICO	0.00	0.00
Total de Otros Pasivos			19,263,343.11	15,295,756.60
Total de Deuda Pública y Otros Pasivos			19,263,343.11	15,295,756.60



DIRECCIÓN ADMINISTRATIVA
 ADM. CP. EDUARDO ESPIN MENDOZA CRUZ

INSTITUTO DE ESTUDIOS DE BACHILLERATO DEL ESTADO DE OAXACA
 2022-2028

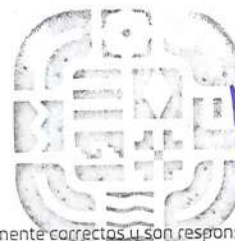

DIRECCIÓN GENERAL
 L.C.P. FRANCISCO JAVIER SALINAS HUERGO

2022-2028



GOBIERNO DEL ESTADO
DE OAXACA



OAXACA
GOBIERNO DEL ESTADO

IEBO

Instituto de Estudios de Bachillerato
del Estado de Oaxaca

INFORME SOBRE PASIVOS CONTINGENTES
DEL 01 DE ENERO AL 30 DE SEPTIEMBRE DE 2024
(Pesos)

NO APLICA



GOBIERNO DEL ESTADO
DE OAXACA



OAXACA
GOBIERNO DEL ESTADO

IEBO

Instituto de Estudios de Bachillerato
del Estado de Oaxaca

**“525 - INSTITUTO DE ESTUDIOS DE BACHILLERATO DEL ESTADO DE
OAXACA”
NOTAS A LOS ESTADOS FINANCIEROS
DEL 01 DE ENERO AL 30 DE SEPTIEMBRE DEL 2024
(PESOS)**

El informe del periodo relacionado con la Información Financiera del INSTITUTO DE ESTUDIOS DE BACHILLERATO DEL ESTADO DE OAXACA, a efecto de dar cumplimiento a los artículos 46, fracción I, inciso g), 47, 48 y 49 de la Ley General de Contabilidad Gubernamental, Manual de Contabilidad Gubernamental de fecha 6 de diciembre de 2022, emitido por el Consejo Nacional de Armonización Contable; se presentan las notas a los Estados Financieros teniendo presente a las normas de información financiera NIF A-7 presentación y revelación, en relación a la responsabilidad de rendir cuentas conforme a los postulados de revelación suficiente e importancia relativa, con la finalidad de que la información sea de mayor utilidad para los interesados para la toma de decisiones, integrando reportes con los siguientes apartados.

- Notas de Gestión Administrativa.
- Notas de Desglose.
- Notas de Memoria (cuentas de orden)

Las cifras consignadas en la contabilidad de la entidad fueron obtenidas del Sistema de Contabilidad Gubernamental, la responsabilidad y confiabilidad de las mismas corresponde a la unidad responsable de la Administración Pública Estatal, quienes consideran distintas reglas para el registro de sus operaciones.



GOBIERNO DEL ESTADO
DE OAXACA



OAXACA
GOBIERNO DEL ESTADO

IEBO

Instituto de Estudios de Bachillerato
del Estado de Oaxaca

NOTAS DE GESTIÓN ADMINISTRATIVA

INTRODUCCIÓN:

Los Estados Financieros de la Entidad proveen de información financiera a los principales interesados, al Congreso y a los ciudadanos para la toma de decisiones; se conforman con la información resultante de las operaciones derivadas de las transferencias de los ingresos presupuestarios para el ejercicio del gasto público, el manejo y custodia de los recursos propiedad de la entidad, así como todas aquellas operaciones contables que modifiquen el Patrimonio, considerando en su registro contable las características administrativas descentralizadas, en este contexto, en la normatividad aplicable se establecen registros que permitan identificar la interrelación de las operaciones.

El objetivo del presente documento; es la revelación del contexto y de los aspectos económicos-financieros más relevantes, que influyeron en las decisiones del período y deberán ser considerados en la elaboración de los estados financieros para mayor comprensión y sus particularidades.

De esta manera, se informa y explica la respuesta de gobierno a las condiciones relacionadas con la información financiera de cada periodo de gestión; además de exponer aquellas políticas que podrían afectar la toma de decisiones en períodos posteriores.

1. AUTORIZACIÓN E HISTORIA.

a) Fecha de creación del ente.

EL INSTITUTO DE ESTUDIOS DE BACHILLERATO DEL ESTADO DE OAXACA, es un Organismo Público Descentralizado, forma parte de la Administración Pública Estatal de acuerdo a lo que estipula los Artículos 2, 33 y 34 de la Ley de Entidades Paraestatales del Estado de Oaxaca; con personalidad jurídica, patrimonio propio y autonomía de gestión, creado por Decreto 477 del Ejecutivo y publicado en el Periódico Oficial del estado de Oaxaca de fecha 26 de junio de 2007.

“Tercer Informe Trimestral Enero – Septiembre del Ejercicio 2024”



GOBIERNO DEL ESTADO
DE OAXACA



OAXACA
GOBIERNO DEL ESTADO

IEBO

Instituto de Estudios de Bachillerato
del Estado de Oaxaca

b) Principales cambios en su estructura.

En Oaxaca de Juárez, Oaxaca; en el mes de mayo del 2019, la Junta Directiva del Instituto de Estudios de Bachillerato del Estado de Oaxaca, autoriza su nuevo Reglamento Interno el cual fue Publicado en el Periódico Oficial del Estado de Oaxaca el 5 de octubre del 2019, en el cual se actualizo la estructura orgánica del Instituto, a fin de adecuarlo a las necesidades del servicio, así como, al cumplimiento de sus objetivos y el mejor desempeño de las actividades que le corresponden.

2. PANORAMA ECONÓMICO Y FINANCIERO:

El 1 de enero de 2024, se aprueba un Presupuesto de Egresos para el ejercicio fiscal 2024, por un monto total de \$ 606,527,602.54 (Seiscientos seis millones, quinientos veintisiete mil, seiscientos dos pesos 54/100 M.N.) de conformidad con el Decreto del Presupuesto de Egresos del Estado de Oaxaca para el Ejercicio Fiscal 2024, mismo que se encuentra distribuido conforme al Clasificador por Objeto de Gasto y la Estructura Programática presentada en el Programa Operativo Anual para el Ejercicio Fiscal 2024; en la idea de ejercer el presupuesto con eficiencia, eficacia, economía, honradez y transparencia.

3. ORGANIZACIÓN Y OBJETO SOCIAL

a). Objeto Social:

De acuerdo al artículo número 02 de su decreto de creación.

- I. Ofrecer, impartir y promover la educación de nivel bachillerato en la entidad, bajo la modalidad escolarizada, utilizando recursos didácticos y materiales tecnológicos relacionados con la educación a distancia en todo el Estado;
- II. Aplicar los planes y programas de estudio que deriven de la Federación, del Estado o de ambos, procurando su mejoramiento permanente con la finalidad de ofrecer educación de calidad;
- III. Promover y desarrollar en el educando actitudes y habilidades reflexivas, críticas y creadoras mediante el uso y la aplicación de métodos y técnicas de la información básica de la ciencia y la cultura;

“Tercer Informe Trimestral Enero – Septiembre del Ejercicio 2024”



GOBIERNO DEL ESTADO
DE OAXACA



OAXACA
GOBIERNO DEL ESTADO

IEBO

Instituto de Estudios de Bachillerato
del Estado de Oaxaca

- IV. Preparar al educando para que logre adquirir los conocimientos, competencias y destrezas, así como las actitudes y valores necesarios para su pleno desarrollo y para el mejoramiento de su región o país;
- V. Contar con un sistema de evaluación educativa para el educando, como también para el personal que contribuya con el aprendizaje del alumno;
- VI. Difundir y promover entre los educandos las actividades culturales en todas sus expresiones mediante la práctica y la conservación;
- VII. Capacitar al educando en la integración y desarrollo de proyectos productivos,
- VIII. Establecer convenios de colaboración con los sectores público, privado y social para generar en el educando una nueva cultura del trabajo, como medio para la realización humana y el servicio a la comunidad;
- IX. Celebrar convenios con la Federación, Estado, Municipio y las Instituciones educativas de nivel medio superior que presten servicios de educación a distancia, con el fin de incorporarlos a la infraestructura del IEBO;
- X. Orientar a los alumnos hacia una participación creativa en la economía y el desarrollo sustentable de su comunidad o región;
- XI. Acreditar y certificar estudios de nivel bachillerato.
- XII. Las demás necesarias para el funcionamiento del IEBO.

b). Principal Actividad:

Impartir y promover la Educación Media Superior en todo el estado.

Misión:

Ofrecer, impartir y promover educación integral de calidad, en bachillerato general con modalidad escolarizada y presencial, con la profesionalización y certificación de los servicios educativos, que contribuyen al desarrollo comunitario en localidades del Estado de Oaxaca.

Visión:

Ser una institución educativa de calidad de nivel medio superior con mayor cobertura en planteles en el Estado, que propicien el desarrollo comunitario a través de nuestros egresados.

“Tercer Informe Trimestral Enero – Septiembre del Ejercicio 2024”



GOBIERNO DEL ESTADO
DE OAXACA



OAXACA
GOBIERNO DEL ESTADO

IEBO

Instituto de Estudios de Bachillerato
del Estado de Oaxaca

c) Ejercicio Fiscal;

El INSTITUTO DE ESTUDIOS DE BACHILLERATO DEL ESTADO DE OAXACA, registrado fiscalmente en el régimen de personas morales con fines no lucrativos, cuenta con Registro Federal de Contribuyentes IEBOI00331V24 y las obligaciones fiscales de la Administración Pública descentralizada del estado son las siguientes; Declaración y pago provisional mensual de Retenciones de Impuesto Sobre la Renta por Sueldos y Salarios de los trabajadores que recibieron Sueldos y Salarios; declaración y pago mensual de las retenciones de cuotas de seguridad social, entero mensual de retención de ISR por arrendamiento, declaración informativa anual de retenciones del ISR por arrendamiento de inmuebles, entero de retenciones mensuales de ISR por ingresos asimilados a salarios.

d) Régimen Jurídico:

Persona moral con fines no lucrativos del INSTITUTO DE ESTUDIOS DE BACHILLERATO DEL ESTADO DE OAXACA, regulado por las siguientes leyes: La Constitución Política de los Estados Unidos Mexicanos, la Constitución del Estado de Oaxaca, el Código de la Administración Pública del Estado de Oaxaca, el Reglamento de la Administración Pública del Estado de Oaxaca, la Ley de Presupuesto del Estado de Oaxaca y su Reglamento, la Ley General de Contabilidad Gubernamental, la Ley de Disciplina Financiera, la Ley de Responsabilidades de los Servidores Públicos del Estado de Oaxaca, la Ley de Adquisiciones, Arrendamientos y Prestaciones de Servicios relacionados con Bienes Muebles, entre otras.

e) Consideraciones fiscales del ente;

- Entero de retenciones mensuales de impuestos sobre sueldos y salarios.
- Entero de retenciones mensual y bimestral por cuotas de Seguridad Social.
- Entero de retención mensual y bimestral de cuotas Crédito Infonavit.
- Entero del 3% sobre nómina.
- Entero mensual de retención de ISR por arrendamiento.
- Declaración informativa anual de retenciones del ISR por arrendamiento de inmuebles

“Tercer Informe Trimestral Enero – Septiembre del Ejercicio 2024”



GOBIERNO DEL ESTADO
DE OAXACA



OAXACA
GOBIERNO DEL ESTADO

IEBO

Instituto de Estudios de Bachillerato
del Estado de Oaxaca

- Entero de retenciones mensuales de ISR por ingresos asimilados a salarios.

f) Estructura Organizacional Básica:

Para el despacho de los asuntos de su competencia cuenta con las atribuciones y organización que determinan las disposiciones legales aplicables y el Reglamento Interno del INSTITUTO DE ESTUDIOS DE BACHILLERATO DEL ESTADO DE OAXACA, publicado en el Periódico Oficial del Estado de Oaxaca el 26 de junio de 2007.



GOBIERNO DEL ESTADO DE OAXACA



IEBO Instituto de Estudios de Bachillerato del Estado de Oaxaca

El INSTITUTO DE ESTUDIOS DE BACHILLERATO DEL ESTADO DE OAXACA, es un organismo público descentralizado.

INSTITUTO DE ESTUDIOS DE BACHILLERATO DEL ESTADO DE OAXACA

ESTRUCTURA ORGÁNICA

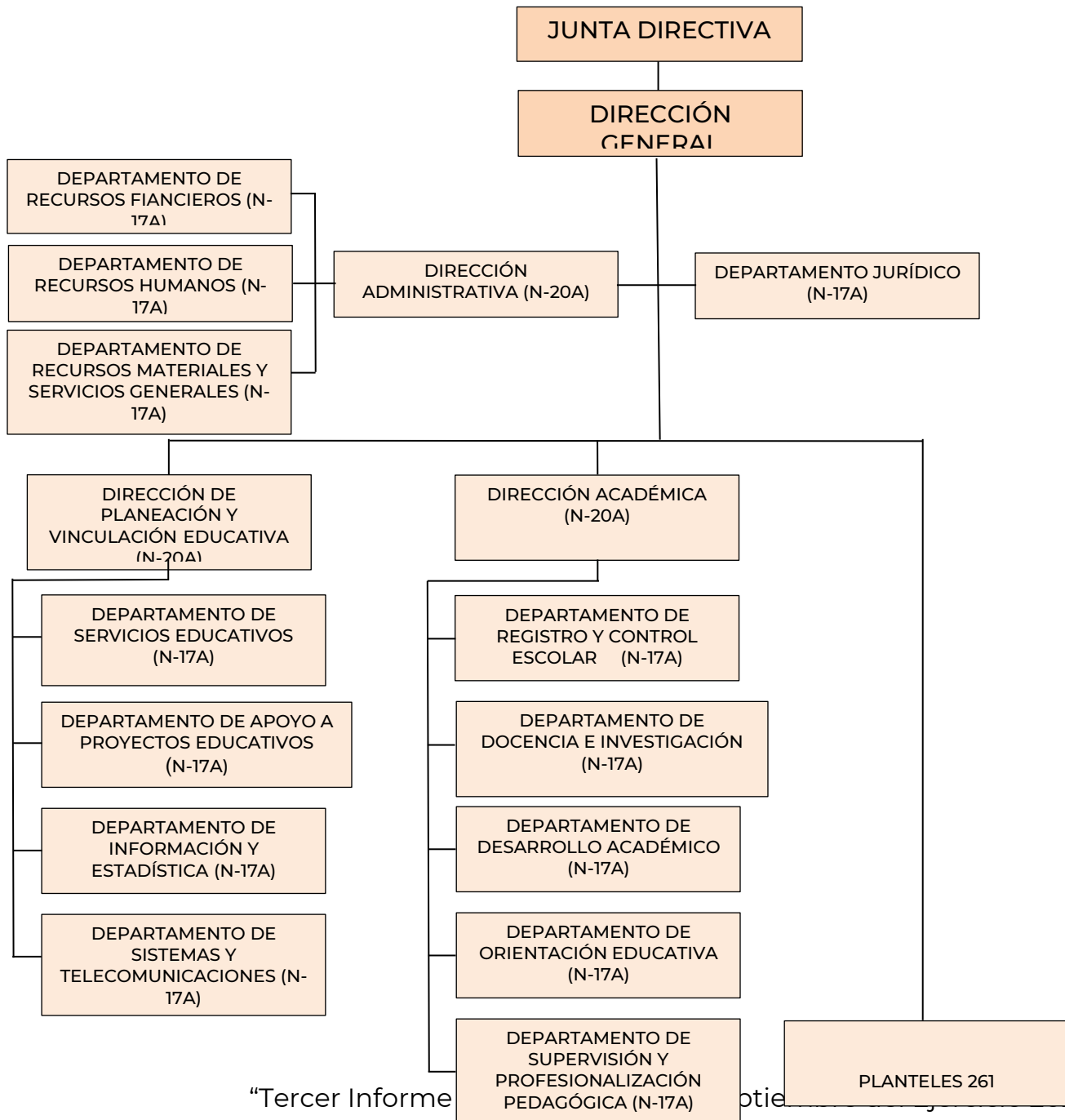



GOBIERNO DEL ESTADO
DE OAXACA



OAXACA
GOBIERNO DEL ESTADO

IEBO

Instituto de Estudios de Bachillerato
del Estado de Oaxaca

4. Bases de preparación de los Estados Financieros.

a) Elaboración de los Estados Financieros observando la normatividad emitida por el CONAC y las disposiciones legales aplicables:

- Constitución Política del Estado Libre y Soberano de Oaxaca.
- Ley Orgánica del Poder Ejecutivo del Estado de Oaxaca.
- Ley Estatal de Presupuesto y Responsabilidad Hacendaria.
- Ley General de Contabilidad Gubernamental.
- Ley de Disciplina Financiera de las Entidades Federativas y los Municipios.
- Ley de Ingresos del Estado.
- Decreto de Ley del Presupuesto de Egresos del Estado de Oaxaca para el Ejercicio Fiscal 2024.
- Ley de Entidades Paraestatales del Estado.
- Ley de Adquisiciones, Enajenaciones, Arrendamientos, Prestación de Servicios y Administración de bienes muebles e inmuebles del Estado de Oaxaca.
- Reglamento de la Ley Estatal de Presupuesto y Responsabilidad Hacendaria.
- Ley General de Transparencia y Acceso a la Información Pública.

b) Normatividad Aplicable para el reconocimiento, valuación y revelación de los diferentes rubros de la Información Financiera:

Los Estados Financieros de la entidad se han elaborado observando las normas emitidas por el Consejo Nacional de Armonización Contable, el Manual de Contabilidad Gubernamental y las disposiciones legales aplicables. El reconocimiento, valuación y revaluación, se realizó considerando que todos los eventos que afecten económicamente al ente público deben ser cuantificados en términos monetarios y se registrarán al costo histórico o al valor económico más objetivo en moneda nacional. Para aquellos bienes que no cuentan con un valor se les asigna un valor estimado. Los Estados Financieros fueron preparados en apego a los Postulados Básicos de Contabilidad Gubernamental, mismos que configuran el Sistema de Contabilidad Gubernamental. Éstos sustentan de forma técnica tanto el registro como la presentación de la información financiera con la finalidad de uniformar métodos, procedimientos y prácticas contables.



GOBIERNO DEL ESTADO
DE OAXACA



OAXACA
GOBIERNO DEL ESTADO

IEBO

Instituto de Estudios de Bachillerato
del Estado de Oaxaca

c) Postulados básicos de Contabilidad Gubernamental.

Los emitidos por el Consejo Nacional de Armonización Contable:

- Sustancia Económica
- Entes Públicos
- Existencia Permanente
- Revelación Suficiente
- Importancia Relativa
- Registro e Integración Presupuestaria
- Consolidación de Información financiera
- Devengo Contable
- Valuación
- Dualidad Económica
- Consistencia

d) Normatividad supletoria.

- Acuerdo por el que Emite al Clasificador funcional por Objeto del Gasto
- Acuerdo por el que se emite el Marco Metodológico sobre la forma y términos en que deberá orientarse el desarrollo de los componentes de las finanzas públicas con relación a los objetivos y prioridades, que en la materia establezca la planeación y desarrollo para su integración en la Cuenta Pública.
- Acuerdo por el que se emiten las principales reglas de Registro y Valoración del Patrimonio.
- Manual de Contabilidad Gubernamental
- Adecuaciones al Clasificador por Objeto del Gasto
- Acuerdo por el que se emite el Marco Conceptual de Contabilidad Gubernamental.
- Acuerdo por el que se emiten los Postulados Básicos de Contabilidad Gubernamental.
- Acuerdo por el que se emiten las Normas y Metodologías para la determinación de los Momentos Contables de los Egresos.
- Acuerdo por el que se emite el Clasificador por Objeto de Gasto.
- Acuerdo por el que se emite el Clasificador por Rubros de Ingresos
- Acuerdo por el que se emiten las Normas y Metodologías para la determinación de los Momentos Contables de los Ingresos.

“Tercer Informe Trimestral Enero – Septiembre del Ejercicio 2024”



GOBIERNO DEL ESTADO
DE OAXACA



OAXACA
GOBIERNO DEL ESTADO

IEBO

Instituto de Estudios de Bachillerato
del Estado de Oaxaca

- Acuerdo por el que se emiten las Normas y Metodologías para la Emisión de Información Financiera y Estructura de los Estados Financieros Básicos del ente Público y características de sus notas.
- Clasificador por Objeto del Gasto (Capítulo, Concepto y Partida Genérica).
- Clasificador por Tipo del Gasto.
- Clasificador Funcional del Gasto.
- Guías contabilizadoras.
- Instructivo de Manejo de Cuentas
- Guías Contabilizadora y Modelo de asientos
- Matriz de Conversión.

e). Esta entidad pública desde ejercicios anteriores ya viene implementando la base de devengado de conformidad con la Ley General de Contabilidad.

5. Políticas de Contabilidad Significativas:

a) Actualización.

El registro de la contabilidad se realiza en base a los lineamientos establecidos por el Consejo Nacional de Armonización Contable y derivadas de pérdidas o destrucción de activos físicos se actualiza el importe de los registros, cuando el valor histórico en libros sea diferente al costo de recuperación o de reposición y la diferencia se refleja como un resultado positivo o negativo según corresponda y de las depreciaciones realizada.

b) Realización de operaciones en el extranjero.

Las operaciones que se llegarán a realizar en moneda extranjera se registrarán al devengarse en su equivalente en moneda nacional, y se actualizarán reconociendo el diferencial cambiario. En cumplimiento de los Postulados Básicos de Contabilidad Gubernamental, -Valuación y Consistencia.

c) Método de evaluación de la inversión en acciones de compañías subsidiarias no consolidadas y asociadas.

Este Ente Público no realiza subsidios.



GOBIERNO DEL ESTADO
DE OAXACA



OAXACA
GOBIERNO DEL ESTADO

IEBO

Instituto de Estudios de Bachillerato
del Estado de Oaxaca

d) Sistema y método de valuación de inventarios y costo de lo vendido.

Los inventarios y almacenes se encuentran valuados a su costo de adquisición atendiendo a lo que señalan las Principales Reglas de Registro y Valoración del Patrimonio (Elementos Generales) emitidas por el Consejo de Nacional de Armonización Contable y el método aplicable para la valuación de los inventarios, es el de costo históricos contenidos en las normas particulares aplicables a los distintos elementos integrantes de los estados Financieros.

e) Beneficios a empleados.

No se tienen reservas para beneficios futuros de los empleados, más que las contempladas por la Ley del Seguridad Social, en sus cuentas individuales, los cuales generarán rendimientos capitalizables y representan un pasivo en favor de los trabajadores, contabilizado y administrado por el Instituto Mexicano del Seguro Social y lo correspondiente al Seguro de vida Institucional, de las diferentes modalidades establecidas en Reglamento Interno del IEBO.

f) Provisiones.

De conformidad a las Reglas Específicas del Registro y Valoración del Patrimonio, en específico al numeral -12. Provisiones para demandas, juicios y contingencias, establece que representa el monto de las obligaciones a cargo del ente público, originadas en circunstancias ciertas, cuya exactitud del valor depende de un hecho futuro; estas obligaciones deben ser justificables y su medición monetaria debe ser confiable.

Derivado de lo anterior, no se registran provisiones en el ente público.

g) Reservas.

La entidad no realiza registro al no contar con reservas.

h) Cambios en políticas contables y corrección de errores.

De conformidad a las Reglas Específicas del Registro y Valoración del Patrimonio el numeral -16.1 Cambios en criterios contables, establece que los cambios en criterios contables pueden obedecer bien a una decisión voluntaria debidamente justificada, que implique la obtención de una mejor información o bien a la imposición de una norma, así mismo, el numeral -16.3 Errores,

“Tercer Informe Trimestral Enero – Septiembre del Ejercicio 2024”



GOBIERNO DEL ESTADO
DE OAXACA



OAXACA
GOBIERNO DEL ESTADO

IEBO

Instituto de Estudios de Bachillerato
del Estado de Oaxaca

determina que los entes públicos elaborarán sus Estados Financieros corrigiendo los errores realizados en ejercicios anteriores. Dichos errores pueden ser entre otros por omisiones, inexactitudes, imprecisiones, registros contables extemporáneos, errores aritméticos, errores en la aplicación de políticas contables, así como la inadvertencia o mala interpretación de hechos, junto con la revelación de los efectos que se tendrá en la información financiera del ente público, ya sea retrospectivos o prospectivos.

i) Reclasificaciones.

Se realizan reclasificaciones por la aplicación indebida de tipos de cuenta, concepto y claves de leyenda, que afectaron las cuentas de activo, pasivo y patrimonio, las cuales no tuvieron impacto en los resultados del ejercicio.

j) Depuración y Cancelación de saldos.

Con el propósito de que la información emanada de la contabilidad muestre razonablemente los saldos, las acciones para realizar la depuración de subcuentas o determinar la cancelación de saldos, en el caso de que no exista un cierto grado de recuperabilidad, exigibilidad o procedencia de las operaciones integradas en los mismos, o bien cuando hayan prescrito las obligaciones de cobro o pago, la depuración y cancelación de saldo se realiza cada mes en diferentes cuentas contables con la finalidad de presentar cifras actualizadas en los Estados Financieros.

6. Posición en Moneda Extranjera y Protección por Riesgo Cambiario

- a) **Activos en moneda extranjera.** Actualmente los activos se registran solo en moneda de origen en el caso de que se presentará el uso de moneda extranjera, su registro será expresado en moneda de origen.
- b) **Pasivos en moneda extranjera.** Actualmente los pasivos se registran solo en moneda de origen en el caso de que se presentará el uso de moneda extranjera, su registro será expresado en moneda de origen.
- c) **Posición en moneda extranjera.** No se realizan transacciones en moneda extranjera.
- d) **Tipo de cambio.** Si llegara a realizarse alguna transacción en moneda extranjera, el registro se realizará al tipo de cambio vigente que señale el Banco de México.



GOBIERNO DEL ESTADO
DE OAXACA



OAXACA
GOBIERNO DEL ESTADO

IEBO

Instituto de Estudios de Bachillerato
del Estado de Oaxaca

- e) **Equivalente en moneda nacional.** Si llegara a realizarse alguna transacción en moneda extranjera, el registro se realizará en lo equivalente al valor vigente del tipo de cambio que señale el Banco de México.

7. Reporte Analítico del Activo:

a) **Vida útil, porcentajes de depreciación y amortización utilizados en los diferentes tipos de activos, o el importe de las pérdidas por deterioro reconocidas;** En las Reglas Específicas del Registro y Valoración del Patrimonio se definió como vida útil de un activo, al período durante el que se espera utilizar el activo por parte del ente público, en este mismo documento se menciona que se considerará que un activo tiene una vida útil indefinida cuando, sobre la base de un análisis de todos los factores relevantes, no exista un límite previsible al período a lo largo del cual se espera que el activo genere rendimientos económicos o potencial de servicio para el ente público o a la utilización en la producción de bienes y servicios públicos. Con base en estas reglas, la entidad determinó que sus bienes tienen una vida útil definida dependiendo de los porcentajes por lo cual se deprecian, deterioran o amortizan.

b) **Cambios en el porcentaje de depreciación y amortización y en el valor de los activos ocasionado por deterioro;** Esta entidad no ha realizado cambios en el porcentaje.

c) **Importe de los gastos capitalizados en el ejercicio, tanto financieros como de investigación y desarrollo;** Esta entidad no ha realizado gastos de ninguna índole durante este periodo.

d) **Riesgos por tipos de cambio o tipo de interés de las inversiones financieras;** Esta entidad no ha realizado transacciones en moneda extranjera.

e) **Valor en el ejercicio de los bienes construidos por la Entidad;** a la fecha el Ente Público no ha construido bienes.

f) **Otras circunstancias de carácter significativo que afecten el activo, tales como bienes en garantía, señalados en embargos, litigios, títulos de inversiones, entregados en garantías, baja significativa del valor de inversiones financieras, etc;** Esta entidad no ha registrado los conceptos que se describen con antelación.

“Tercer Informe Trimestral Enero – Septiembre del Ejercicio 2024”



GOBIERNO DEL ESTADO
DE OAXACA



OAXACA
GOBIERNO DEL ESTADO

IEBO

Instituto de Estudios de Bachillerato
del Estado de Oaxaca

g) **Desmantelamiento de Activos, procedimientos, implicaciones, efectos contables;** Este ente público no ha realizado los conceptos que se describen en el presente inciso.

h) **Administración de activos;** planeación con el objetivo de que el ente los utilice de manera más efectiva; se utilizan los activos con la operación y mantenimiento óptimo. Adicionalmente, se deben incluir las explicaciones de las principales variaciones en el activo, en cuadros comparativos como sigue.

- a) No se realiza Inversiones en valores.
- b) No se cuenta con Patrimonio de Organismos descentralizados.
- c) No se realiza Inversiones en empresas de participación mayoritaria.
- d) No se realiza Inversiones en empresas de participación minoritaria.
- e) No se cuenta con Patrimonio de Organismos Descentralizados de control presupuestario directo, según corresponda.

8. Fideicomisos, Mandatos y Análogos.

- a) Por ramo administrativo que los reporta:
No aplica
- b) Enlistar los de mayor monto de disponibilidad, relacionando aquellos que conforman el 80% de las disponibilidades. El saldo al 30 de septiembre de 2024 de la subcuenta
- c) Donde se refleja el registro contable del fideicomiso de la entidad asciende a:
No aplica

9. Reporte de la Recaudación.

- a) Análisis del comportamiento de la recaudación correspondiente a la entidad o cualquier tipo de ingreso, de forma separada los ingresos locales y federales; los ingresos presupuestarios obtenidos de enero – septiembre de 2024 como resultado de la política de recaudación aplicada por el Ejecutivo Estatal, fueron de **\$ 397,626,931.00.**



GOBIERNO DEL ESTADO
DE OAXACA



OAXACA
GOBIERNO DEL ESTADO

IEBO

Instituto de Estudios de Bachillerato
del Estado de Oaxaca

b) Proyección de la recaudación e Ingresos en el mediano plazo.

Se presenta cuadro comparativo de recaudación del acumulado al mes de septiembre del Ejercicio 2023 en relación con el acumulado al mes de septiembre del Ejercicio 2024, que se integran de la siguiente manera:

CONCEPTO	EJERCICIO 2024	EJERCICIO 2023
Impuestos	0	0
Cuotas y aportaciones de Seguridad Social	0	0
Contribuciones de Mejoras	0	0
Derechos	0	0
Productos	0	0
Aprovechamientos	0	0
Transferencias, Asignaciones, Subsidios y Subvenciones, y Pensiones y Jubilaciones	397,626,931	375,406,379
Ingresos derivados de Financiamientos	0	0
Total	\$397,626,931	\$375,406,379

10. Información sobre la Deuda y el Reporte Analítico de la Deuda:

a) Utilizar al menos los siguientes indicadores. Deuda respecto al PIB y deuda respecto a la recaudación tomando, como mínimo, un periodo igual o menor a 5 años.

El Ente Público no generó deuda pública durante el periodo inmediato anterior.

b) Información de manera agrupada por tipo de valor gubernamental o instrumento financiero en la que se considere intereses, comisiones, tasa, perfil de vencimiento y otros gastos de la deuda.

El Ente Público no generó deuda pública durante el periodo inmediato anterior.

11. Calificaciones otorgadas.

No se cuenta con calificaciones otorgadas o certificaciones, las calificaciones crediticias se le otorga únicamente al gobierno del Estado y no se le otorga a la entidad en particular.



GOBIERNO DEL ESTADO
DE OAXACA



OAXACA
GOBIERNO DEL ESTADO

IEBO

Instituto de Estudios de Bachillerato
del Estado de Oaxaca

12. Proceso de Mejora.

a) Principales Políticas de control interno.

Realizar una gestión presupuestaria más eficiente ante la instancia correspondiente a efectos de cumplir con los objetivos y programas encaminados a la generación de resultados en instituto

b) Medidas de desempeño financiero, metas y alcance.

Para la consecución de los objetivos y programas se atenderá a lo dispuesto en la normatividad Gubernamental en materia presupuestaria y financiera a efectos de dar continuidad a los proyectos establecidos en el Presupuesto de Egresos.

13. Información por Segmentos.

Determina que segmento es una actividad o grupo de actividades de la entidad que son identificables y para las cuales es apropiado presentar información financiera separada con el fin de evaluar el rendimiento pasado de la entidad en la consecución de sus objetivos y tomar decisiones respecto a la futura asignación de recursos. Dado que no se da el supuesto anterior la entidad no presenta información financiera por segmentos.

14. Eventos Posteriores al Cierre.

En relación a la inmovilización de las cuentas del instituto ordenada el día 24 de abril del presente y derivado de la solicitud presentada mediante oficio IEBO/DG/0256/2024 recibido en oficialía de partes del Órgano de Operación Administrativa Desconcentrada Estatal Oaxaca (IMSS) el día 08 de mayo, signado con el número de folio 0001260 se informa que las cuentas bancarias a nombre del Instituto de Estudios de Bachillerato del Estado de Oaxaca, que fueron bloqueadas ya han sido liberadas.



GOBIERNO DEL ESTADO
DE OAXACA



OAXACA
GOBIERNO DEL ESTADO

IEBO

Instituto de Estudios de Bachillerato
del Estado de Oaxaca

15. Partes Relacionadas.

El ente público no presenta partes relacionadas que pudieran ejercer influencia significativa en la toma de decisiones financieras y operativas.

16. Responsabilidad sobre la presentación razonable de la información financiera.

La Información Financiera fue autorizada para su emisión por los CC. L.C.P. Francisco Javier Salinas Huergo y C.P. Efraín Eduardo Mendoza Cruz, en su carácter de Director General y Director Administrativo, respectivamente y bajo protesta de decir verdad que los Estados Financieros y sus Notas son razonablemente correctos.



GOBIERNO DEL ESTADO
DE OAXACA



OAXACA
GOBIERNO DEL ESTADO

IEBO

Instituto de Estudios de Bachillerato
del Estado de Oaxaca

NOTAS DE DESGLOSE.

I) NOTAS AL ESTADO DE ACTIVIDADES

1. Ingresos y otros beneficios

Se clasifican de manera armónica permitiendo una clasificación de los ingresos presupuestarios acorde a las disposiciones legales, así como a las normas y criterios contables aplicables, dando como resultado la siguiente información, los ingresos corresponden a los recursos recaudados en el periodo y asciende al importe de **\$ 397,626,931.00** y que representa el 100% de los recursos que fueron comprometidos, devengados, ejercidos y pagados a través de las cuentas por liquidar certificadas durante el periodo enero – septiembre del Ejercicio 2024.

2. Gastos y Otras Pérdidas

Por lo que se refiere al ejercicio de gastos y otras pérdidas se integra de acuerdo a la clasificación del plan de cuentas a través de -Transferencias a Fideicomisos, mandatos o análogos, integrados por; servicios personales, materiales, suministros y servicios generales que fueron comprometidos y devengados de las partidas presupuestarias contenidas en el clasificador por objeto del gasto, asciende por la cantidad de **\$ 397,263,071.00**.

Existe una diferencia por \$ 363,861.00 por la de la compra de activo fijo, mediante el Recurso Federal del Programa Atención a Planteles de Educación Media Superior 2024 (PAPPEMS).

NOTAS AL ESTADO DE SITUACIÓN FINANCIERA

El Estado de Situación Financiera muestra la posición financiera de la entidad y tiene como propósito revelar información relativa a los recursos, derechos y obligaciones, que se clasifican en rubros de acuerdo a su disponibilidad de liquidez a igual que sus obligaciones, con relación a su exigibilidad.

“Tercer Informe Trimestral Enero – Septiembre del Ejercicio 2024”



GOBIERNO DEL ESTADO
DE OAXACA



IEBO
Instituto de Estudios de Bachillerato
del Estado de Oaxaca

ACTIVO.

Efectivo y Equivalentes. En este apartado se describen los recursos monetarios disponibles que conforman el 39% del Activo Circulante, se integra del total de recursos de las cuentas bancarias que se tienen para la ejecución de los gastos de operación de la Entidad.

BANCO	CUENTA BANCARIA	SALDO 2024	SALDO 2023	OBSERVACIONES
BBVA	Cta. 0112628287 Servicios Personales 2019	14,403	14,402	Carpeta de Investigación #58 FEMCCO
BBVA	CTA 012610001236485834 - Programa Atención a Planteles Públicos de Educación Media Superior 2024	48,260		
BBVA	Cta 0187153740 Ingresos Municipales 2011	2,053	2,052	Carpeta de Investigación #58 FEMCCO
BBVA	Cta 0114264436 Servicios personales 2020	494	494	Carpeta de Investigación #58 FEMCCO
BBVA	Cta 0188768544 Ingresos propios 2012	684	683	Carpeta de Investigación #58 FEMCCO
BBVA	Cta. 0109972781 Servicios personales 2017	763	763	Carpeta de Investigación #58 FEMCCO
BBVA	Cta. 0109972919 Gastos de operación 2017	4,996	4,995	Carpeta de Investigación #58 FEMCCO
BBVA	Cta. 0111341774 Fondo rotatorio prestamos 2018	141,101	141,088	Carpeta de Investigación #58 FEMCCO
BBVA	Cta. 0111375695 Servicios personales 2018	1,240	1,240	Carpeta de Investigación #58 FEMCCO
BBVA	Cta 0116178057 Servicios personales 2021	137,664	137,650	
BBVA	Cta 0117988281 Fondo rotatorio 2022	2	2	Carpeta de Investigación #58 FEMCCO
BBVA	Cta 0117988125 Servicios personales 2022	18,115	89,791	

“Tercer Informe Trimestral Enero – Septiembre del Ejercicio 2024”



GOBIERNO DEL ESTADO
DE OAXACA



IEBO
Instituto de Estudios de Bachillerato
del Estado de Oaxaca

BANCO	CUENTA BANCARIA	SALDO 2024	SALDO 2023	OBSERVACIONES
BBVA	Cta 0119732659 Servicios personales 2023	1,023,142	6,834,789	
BBVA	Cta 0119732594 Fondo rotatorio 2023	2,545	176,402	
BBVA	Cta. 0119732624 Gastos de operación 2023	213,164	536,513	
BBVA	Cta. 0122202956 Pappems 2023	1	0	
BBVA	Cta 0122239221 Fondo rotatorio 2024	149,053	0	
BBVA	Cta. 0122239248 Gastos de operación 2024	24,826	0	
BBVA	Cta 0122239256 Servicios personales 2024	526,422	0	
BBVA	Cta 01230978978 Servicios Personales 2024	1,587,766	0	
SANTANDER	Cta. 65510318849 Servicios Personales 2024	146,036		
SANTANDER	Cta. 65510435890 Gastos de Operación 2024	1,039,989	0	
BANORTE	Cta 0248518888 Nuevos planteles 2014	757	709	Folio IMSSCOB/21/02/021 noviembre 2018.
BANORTE	Cta.0416853865 Fondo rotatorio 2016	1,633	1,633	Folio IMSSCOB/21/02/021 noviembre 2018
BANORTE	Cta. 0414937592 Servicios personales 2016	212,681	197,107	Folio IMSSCOB/21/02/021 noviembre 2018
BANCO AZTECA	Cta. 01720142777714 Gastos de operación 2021	2,201	2,197	Bloqueada s/B4356292-2024-IMSS-OC
BANCO AZTECA	Cta. 01720165388438 Gastos de operación 2022	8,714	7,703	Bloqueada s/B4356292-2024-IMSS-OC
	TOTAL	5,308,705	8,150,213	

Derivado de la denuncia ante la fiscalía anticorrupción, registrada en la carpeta de investigación #58 FEMCCO 2023, no se han cerrado las cuentas de BBVA Y BANCO AZTECA de ejercicios anteriores, hasta la resolución de la misma.

En las cuentas bancarias de BANORTE, se encuentran en la Beneficencia Pública, lo anterior derivado del folio IMSSCOB/21/02/021 noviembre 2018.

“Tercer Informe Trimestral Enero – Septiembre del Ejercicio 2024”



GOBIERNO DEL ESTADO
DE OAXACA



IEBO
Instituto de Estudios de Bachillerato
del Estado de Oaxaca

Derechos a recibir Efectivo o Equivalentes y bienes o servicios.

Representa operaciones a corto plazo en cuentas por cobrar por un porcentaje del 61% del activo circulante integrado por: retenciones de impuesto sobre sueldos y salarios, retenciones de cuotas de seguridad social, Infonavit, seguro de vida, otros deudores diversos por las cuentas por liquidar certificadas.

CUENTA CONTABLE	CONCEPTO	EJERCICIO 2024	EJERCICIO 2023
1.1.2.3.2	Deudores por Responsabilidades por Cobrar a CP.	2,756,682	2,664,782
1.1.2.3.2.001.0001	Balbina Gisela Hernández Jiménez	2,364,882	2,364,882
1.1.2.3.2.001.0002	Félix Nahúm Jiménez Herrera	258,804	258,804
1.1.2.3.2.001.0003	Diego Alberto Leyva Rojas	41,096	41,096
1.1.2.3.2.001.0004	Aracely Hernández López 2023	91,900	0
1.1.2.3.9	Otros Deudores Diversos por cobrar a C.P:	6,982,123	8,780,228
1.1.2.3.9.001	Gastos a Comprobar	1,297,610	1,438,061
1.1.2.3.9.001.0012	Omar Rojas Matadamas 2023	3,899	1,563
1.1.2.3.9.001.0013	Rosa Isela Martínez Martínez 2023 Nomina	0	100
1.1.2.3.9.001.0227	Derky Marconi Rodríguez Márquez 2023	1,600	0
1.1.2.3.9.001.0272	Vázquez Solís Oliver 2023	1,600	0
1.1.2.3.9.001.0314	Magdalena Flores López 2018	1,205,209	1,205,769
1.1.2.3.9.001.0332	Alicia Arango Ramírez 2018	0	31
1.1.2.3.9.001.	Deudores diversos por operatividad	85,302	230,598
1.1.2.3.9.010	Provisiones de Terceros	4,997,525	6,690,492
1.1.2.3.9.010.9061	Impuestos Sobre Sueldos y Salarios	3,273,418	4,710,340
1.1.2.3.9.010.9063	I.S.R. Retención del 10% de Arrendamiento	16,022	891
1.1.2.3.9.010.9064	I.s.r Retención del 10% por Servicios Profesionales	1,415	
1.1.2.3.9.010.9065	Retención I.V. A	95,475	52,138
1.1.2.3.9.010.9088	IMSS	475,021	582,346
1.1.2.3.9.010.9098	IMSS Cesantía y Vejez	493,973	561,683
1.1.2.3.9.010.9155	Crédito INFONAVIT	631,014	706,376
1.1.2.3.9.010.9327	1.25% resico	11,188	6,110
1.1.2.3.9.010.9197	Cuota Sindical Sutteo Telebachillerato		69,901

“Tercer Informe Trimestral Enero – Septiembre del Ejercicio 2024”



GOBIERNO DEL ESTADO
DE OAXACA



IEBO
Instituto de Estudios de Bachillerato
del Estado de Oaxaca

CUENTA CONTABLE	CONCEPTO	EJERCICIO 2024	EJERCICIO 2023
1.1.2.3.9.010	Otras provisiones		707
1.1.2.3.9.011	Otros Deudores	559,987	519,926
1.1.2.3.9.011.0001	Secretaría de Finanzas 2016	484,219	484,219
1.1.2.3.9.011.0010	Secretaría de Finanzas 2015	34,738	34,738
1.1.2.3.9.011.0021	Hernán Rito Estrada 2024	4,784	0
1.1.2.3.9.011.0290	Comisiones Bancarias	2,368	969
1.1.2.3.9.011.0022	Jazmín Galindo Sanginez (Gastos De Operación 2024)	33,878	
1.1.2.3.9.012	Préstamo Directos	127,000	131,750
	TOTAL	9,738,805	11,445,010

El saldo de la cuenta 11232 Deudores Diversos por Responsabilidad se encuentran bajo carpeta de investigación #58 FEMCCO.

De igual manera el saldo de la cuenta 1.1.2.3.2.001.0004 C.P. Aracely Hernández López 2023 se deriva de un cargo efectuado en el mes de agosto 2023, mismo que se encuentra en carpeta de Investigación 24419/CODDI-OAXACA/2023.



GOBIERNO DEL ESTADO
DE OAXACA



OAXACA
GOBIERNO DEL ESTADO

IEBO
Instituto de Estudios de Bachillerato
del Estado de Oaxaca

Bienes Muebles, Inmuebles e Intangibles.

Se presenta la integración de los saldos contables de la cuenta de bienes muebles e intangibles de la entidad.

Activo no Circulante- Bienes Muebles	EJERCICIO 2024	EJERCICIO 2023
Terrenos	7,820,359	7,820,359
Edificios no residenciales	7,552,384	7,552,384
Bienes inmuebles, infraestructura y construcciones en proceso	15,372,743	15,372,743
Mobiliario y equipo de administración	41,684,410	41,571,773
Muebles de oficina y estantería	8,504,978	8,409,990
Muebles, excepto de oficina y estantería	64,318	64,318
Equipo de cómputo y de tecnología de información	32,663,684	32,648,436
Otros mobiliarios y equipos de administración	451,429	449,029
Mobiliario y equipo educacional y recreativo	5,672,658	5,529,408
Equipos y aparatos audiovisuales	5,482,046	5,406,166
Cámaras fotográficas y de video	42,958	42,958
Otro mobiliario y equipo educacional y recreativo	147,654	80,284
Equipo e instrumental médico y de laboratorio	726,670	734,998
Equipo médico y de laboratorio	337,026	345,354
Instrumental médico y de laboratorio	389,644	389,644
Vehículos y equipo de transporte	2,704,137	2,704,737
Equipo de transporte	2,669,137	2,704,137
Otros equipos de transporte	35,000	
Maquinaria, otros equipos y herramientas	1,108,754	1,005,014
Sistemas de aire acondicionado, calefacción y de refrigeración	766,450	672,010
Equipo de comunicación y telecomunicación	159,519	157,419
Equipos de generación eléctrica, aparatos y accesorios eléctricos	98,043	90,843
Herramientas y Máquinas-Herramienta	12,797	12,797
Otros equipos	71,944	71,944
Total Bienes Muebles	51,896,629	51,545,330
DERECHOS	868,840	868,840
Totales Bienes Muebles e Intangibles	868,840	868,840
Depreciación, Deterioro y amortización Acumulable de Bienes e Intangibles	-45,218,574	-39,980,647
Total, de Activo no Circulante	22,919,637	27,806,266
TOTAL, DE ACTIVOS.	\$ 37,967,146	\$ 47,401,489

“Tercer Informe Trimestral Enero – Septiembre del Ejercicio 2024”



GOBIERNO DEL ESTADO
DE OAXACA



OAXACA
GOBIERNO DEL ESTADO

IEBO

Instituto de Estudios de Bachillerato
del Estado de Oaxaca

PASIVO

El saldo de este rubro, asciende la cantidad de **\$ 15,295,757.00** muestra básicamente a los Pasivos Circulantes, que corresponden a los compromisos de pagos adquiridos durante el periodo de enero - septiembre del 2024 con proveedores por adquisición de bienes y contratación de servicios, retenciones de impuestos por pagar a corto plazo, impuesto sobre sueldos y salarios, retenciones del sistema de seguridad social y crédito Infonavit.

Cuentas y Documentos por pagar

En éstos inciden el 100% de los pasivos derivados de operaciones normales de la entidad, mismas que serán pagadas en el momento que la Tesorería de la Secretaría de Finanzas ministre el recurso, devengadas y contabilizadas en cada uno de los períodos correspondientes, lo constituyen las obligaciones cuyo vencimiento será en un periodo menor o igual a doce meses; a continuación, se relacionan las cuentas que integran este rubro.

PASIVO CIRCULANTE.

DEUDAS POR ADQUISICIÓN DE BIENES Y CONTRATACIÓN DE SERVICIOS POR PAGAR A CP	EJERCICIO 2024	EJERCICIO 2023
DEUDAS POR ADQUISICIÓN DE BIENES Y CONTRATACIÓN DE SERVICIOS POR PAGAR A CP	55,160	2,536
TRANSFERENCIAS INTERNAS Y ASIGNACIONES AL SECTOR PÚBLICO	3,787,062	10,887,961
RETENCIONES DE IMPUESTOS POR PAGAR A CP	5,538,952	3,600,59
OTRAS CUENTAS POR PAGAR A CP	4,664,582	2,350,591
Total, Pasivo Circulante:	\$ 15,295,757	\$ 19,942,765
Total, pasivo	\$ 15,295,757	\$ 19,942,765



GOBIERNO DEL ESTADO
DE OAXACA



OAXACA
GOBIERNO DEL ESTADO

IEBO

Instituto de Estudios de Bachillerato
del Estado de Oaxaca

II) NOTAS AL ESTADO DE VARIACIÓN EN LA HACIENDA PÚBLICA

Variaciones de la hacienda Pública/Patrimonio Neto del ejercicio

Hacienda Pública / Patrimonio generado

(I) Variaciones de la hacienda Pública/Patrimonio Neto	VARIACIONES
Hacienda Pública/Patrimonio Periodo enero – agosto 2024	\$ 36,461,053
Resultados de Ejercicios Anteriores 2023	\$ - 14,274,718
Variaciones de la Hacienda Pública 2024	363,861
Saldo Neto en la Hacienda Pública/Patrimonio Periodo enero – septiembre 2024	\$ 22,671,390



GOBIERNO DEL ESTADO
DE OAXACA



OAXACA
GOBIERNO DEL ESTADO

IEBO

Instituto de Estudios de Bachillerato
del Estado de Oaxaca

III) NOTAS AL ESTADO DE FLUJOS DE EFECTIVO

Se refleja el origen y aplicación de los recursos en flujo de efectivo por las actividades de; Operación, Inversión y Financiamiento, las cuales se representan en Efectivo y Equivalentes.

Flujo de Efectivo de las Actividades de Operación.

Los orígenes de actividades de operación cobrados por el periodo ascienden a \$ **397,626,931.00**; las aplicaciones de actividades de operación pagadas por el periodo fueron de \$ **397,263,071.00**.

Efectivo y equivalentes.

El análisis de los saldos inicial y final que figuran en la última parte del Estado de Flujo de Efectivo en la cuenta de efectivo y equivalentes determinado, por actividad de operación, inversión y financiamientos es como sigue.

Concepto	EJERCICIO 2024	EJERCICIO 2023
Efectivo	0	0
Bancos / Tesorería	0	0
Bancos / Dependencias y otros	5,308,704	8,150,213
Inversiones temporales (hasta 3 meses)	0	0
Fondos con afectación específica	0	0
Depósitos de fondos de terceros en garantía y/o administración	0	0
Otros efectivos y equivalentes		
Total, de Efectivos y Equivalentes	5,308,704	8,150,213

Conciliación de los Flujos de Efectivo Netos de las Actividades de Operación y los saldos de resultados del Ejercicio (Ahorro/Desahorro)

Conciliación de los Flujos de Efectivo Netos de las Actividades de Operación y los saldos de resultados del Ejercicio Ahorro/Desahorro	EJERCICIO 2024	EJERCICIO 2023
Resultado del Ejercicio Ahorro/Desahorro	0	0
Movimientos de partida o rubros que no afectan al efectivo	0	0
Depreciación	0	0
Amortización	0	0
Incrementos en las provisiones	0	0
Incremento en inversiones producido por revaluación	0	0
Ganancia/pérdida en venta de propiedad, planta y equipo	0	0
Partidas extraordinarias	0	0

“Tercer Informe Trimestral Enero – Septiembre del Ejercicio 2024”



GOBIERNO DEL ESTADO
DE OAXACA



IEBO
Instituto de Estudios de Bachillerato
del Estado de Oaxaca

IV) CONCILIACIÓN ENTRE LOS INGRESOS PRESUPUESTARIOS Y CONTABLES

Conciliación entre los Ingresos Presupuestarios y Contables

Del 1 de enero al 30 de septiembre de 2024

(Pesos)

1. Ingresos Presupuestarios	397,626,931
2. Más ingresos contables no presupuestarios	
Ingresos financieros	0
Incremento por variación de Inventarios	0
Disminución del exceso de estimaciones por perdida o deterioro u obsolescencia	0
Disminución del exceso por provisiones	0
Otros Ingresos y beneficios varios	0
Otros ingresos contables no presupuestarios	0
3. Menos ingresos presupuestarios no contables	0
Productos de capital	0
Aprovechamientos capitales	0
Ingresos derivados de financiamiento	0
Otros ingresos presupuestarios no contables	
4. Ingresos contables	397,626,931



GOBIERNO DEL ESTADO
DE OAXACA



IEBO
Instituto de Estudios de Bachillerato
del Estado de Oaxaca

CONCILIACIÓN ENTRE LOS EGRESOS PRESUPUESTARIOS Y CONTABLES

**Conciliación entre los Egresos Presupuestarios y Contables
Del 1 de enero al 30 de septiembre de 2024
(Pesos)**

1. Egresos Presupuestarios	397,263,071
2. Menos egresos presupuestarios no contables	0
Materias Primas y Materiales de Producción y Comercialización	
Materiales y Suministros	
Mobiliario y equipo de administración	
Mobiliario y equipo educacional y recreativo	
Equipo e instrumental médico y de laboratorio	
Vehículos y equipo de transporte	
Equipo de defensa y seguridad	
Maquinaria, otros equipos y herramientas	
Activos biológicos	
Bienes inmuebles	
Activos intangibles	
Obra pública en Bienes de Dominio Público	
Obra pública en Bienes propios	
Proyectos Productivos y Acciones de Fomento	
Acciones y participaciones de capital	
Compra de títulos y valores	
Concesión de Préstamos	
Inversiones en fideicomisos, mandatos y otros análogos	
Provisiones para contingencias y otras erogaciones especiales	
Amortización de la deuda pública	
Adeudos de ejercicios fiscales anteriores (ADEFAS)	
Otros Egresos Presupuestales No Contables	
3. Mas Egresos contables no presupuestarios	0
	0
Estimaciones, depreciaciones, deterioros, obsolescencia y amortizaciones	
Provisiones	
Disminución de inventarios	
Aumento por insuficiencia de estimaciones por pérdida odeterioro u obsolescencia	
Aumento por insuficiencia de provisiones	
Otros Gastos	
Otros Gastos Contables No Presupuestales	
4. Egresos contables	397,263,071



GOBIERNO DEL ESTADO
DE OAXACA



OAXACA
GOBIERNO DEL ESTADO

IEBO
Instituto de Estudios de Bachillerato
del Estado de Oaxaca

NOTAS DE MEMORIA (CUENTAS DE ORDEN)

Las cuentas de orden se utilizan para registrar movimientos de valores que no afecten o modifiquen el balance del ente contable, sin embargo, su incorporación en libros es necesaria con fines de recordatorio contable, de control y en general sobre los aspectos administrativos, o bien, para consignar sus derechos o responsabilidades contingentes que puedan o no presentarse en el futuro; las cuentas que se manejan para efectos de este informe son las presupuestarias ingresos y de egresos emitidas y autorizadas por el Consejo Nacional de Armonización Contable para la vinculación de los momentos contables, reflejado en la última parte de la balanza de comprobación, que se detallan a continuación.

Cuentas de Orden Presupuestarias de Ingresos		
Concepto	2024	2023
Ley de Ingresos Estimada		
Ley de Ingresos por Ejecutar		
Modificaciones a la Ley de Ingresos Estimada		
Ley de Ingresos Devengada		
Ley de Ingresos Recaudada		

NO APLICA



GOBIERNO DEL ESTADO
DE OAXACA



OAXACA
GOBIERNO DEL ESTADO

IEBO
Instituto de Estudios de Bachillerato
del Estado de Oaxaca

CUENTAS DE ORDEN PRESUPUESTARIOS	EJERCICIO 2024	EJERCICIO 2023
Presupuesto de Egresos Aprobado	606,527,602	526,514,029
Presupuesto de Egresos Por Ejercer	9,470,792	152,287,233
Presupuesto de Egresos Modificado	407,653,388	527,702,163
Presupuesto de Egresos Comprometido	398,182,596	375,414,930
Presupuesto de Egresos Devengado	397,626,931	375,406,379
Presupuesto de Egresos Ejercido	397,152,601	375,406,379
Presupuesto de Egresos Pagado	396,126,644	367,016,821

Existe una diferencia en el Presupuesto Modificado derivado de una Adecuación Presupuestaria Traspaso Interinstitucional relativo a servicios personales, por un monto de \$ 308,645,467.00 (Trescientos ocho millones, seiscientos cuarenta y cinco mil, cuatrocientos sesenta y siete pesos 00/100 M.N.), reducción por cambio o reasignación por clave de financiamiento.

En el mes de septiembre se recibió el Recurso Federal del Programa Atención a Planteles Públicos de Educación Media Superior 2024 (PAPPEMS) por la cantidad \$ 474,330.00 (Cuatrocientos setenta y cuatro mil, trescientos treinta pesos 00/100 MN.), en la fuente de financiamiento BEBEFZ5524.

Se detecta una diferencia de \$ 1,682.00 de un devengado que no se canceló dentro del mes de septiembre, dicha diferencia se corregirá en el mes de octubre.

Bajo protesta de decir verdad declaramos que los estados financieros y sus notas, son razonablemente correctos y son responsabilidad del emisor.

L.C.P. EDUARDO EERAIN MENDOZA CRUZ

DIRECTOR ADMINISTRATIVO

L.C.P. FRANCISCO JAVIER SALINAS HUERGO

DIRECTOR GENERAL

DIRECCIÓN GENERAL

"Tercer Informe Trimestral Enero - Septiembre del Ejercicio 2024"



GOBIERNO DEL ESTADO DE OAXACA

Gobierno del Estado de Oaxaca
UR: 525
Estado Analítico de Ingresos
Del 01 de enero 2024 al 30 de septiembre 2024
(Cifras en Pesos)



Rubro de Ingresos	Ingreso					Diferencia (6= 5 - 1)
	Estimado	Ampliaciones y Reducciones	Modificado	Devengado	Recaudado	
	(1)	(2)	(3= 1 + 2)	(4)	(5)	
Impuestos						0
Cuotas y Aportaciones de Seguridad Social						0
Contribuciones de Mejoras						0
Derechos						0
Productos						0
Aprovechamientos						0
Ingresos por Venta de Bienes, Prestación de Servicios y Otros Ingresos						0
Participaciones, Aportaciones, Convenios, Incentivos Derivados de la Colaboración Fiscal y Fondos Distintos de Aportaciones						0
Transferencias, Asignaciones, Subsidios y Subvenciones, y Pensiones y Jubilaciones	606,527,603	-198,874,215	407,653,388	397,628,613	397,628,613	-208,898,989
Ingresos Derivados de Financiamientos						0
Total	606,527,603	-198,874,215	407,653,388	397,628,613	397,628,613	-208,898,989

Ingresos excedentes

Estado Analítico de Ingresos Por Fuente de Financiamiento	Ingreso					Diferencia (6= 5 - 1)
	Estimado	Ampliaciones y Reducciones	Modificado	Devengado	Recaudado	
	(1)	(2)	(3= 1 + 2)	(4)	(5)	
Ingresos del Poder Ejecutivo Federal o Estatal y de los Municipios	0	0	0	0	0	0
Impuestos						
Cuotas y Aportaciones de Seguridad Social						
Contribuciones de Mejoras						
Derechos						
Productos						
Aprovechamientos						
Participaciones, Aportaciones, Convenios, Incentivos Derivados de la Colaboración Fiscal y Fondos Distintos de Aportaciones						
Transferencias, Asignaciones, Subsidios y Subvenciones, y Pensiones y Jubilaciones						
Ingresos de los Entes Públicos de los Poderes Legislativo y Judicial, de los Órganos Autónomos y del Sector Paraestatal o Paramunicipal, así como de las Empresas Productivas del Estado	606,527,602	-198,874,215	407,653,388	397,628,613	397,628,613	-208,898,989
Cuotas y Aportaciones de Seguridad Social						
Productos						
Ingresos por Venta de Bienes, Prestación de Servicios y Transferencias, Asignaciones, Subsidios y Subvenciones, y Pensiones y Jubilaciones	606,527,602	-198,874,215	407,653,388	397,628,613	397,628,613	-208,898,989
Ingresos Derivados de Financiamientos						
Ingresos Derivados de Financiamientos						
Total	606,527,602	-198,874,215	407,653,388	397,628,613	397,628,613	-208,898,989

Ingresos excedentes

-208,898,989



ESTADO ANALITICO DEL EJERCICIO DEL PRESUPUESTO DE EGRESOS
CLASIFICACION POR OBJETO DEL GASTO (CAPITULO-CONCEPTO)

Cve	Concepto	Aprobado 1	Ampliaciones / Reducciones 2= (3-1)	Modificado 3 = (1+2)	Devengado 4	Pagado 5	Subejercicio 6 = (3-4)
525	INSTITUTO DE ESTUDIOS DE BACHILLERATO DEL ESTADO DE OAXACA						
4	TRANSFERENCIAS, ASIGNACIONES, SUBSIDIOS Y OTRAS AYUDAS	606,527,602.54	-199,240,094.58	407,287,507.96	397,263,070.69	343,021,654.73	10,024,437.27
1	TRANSFERENCIAS INTERNAS Y ASIGNACIONES AL SECTOR PÚBLICO	606,423,602.54	-199,240,094.58	407,183,507.96	397,263,070.69	343,021,654.73	9,920,437.27
4	AYUDAS SOCIALES	104,000.00	0.00	104,000.00	0.00	0.00	104,000.00
5	BIENES MUEBLES, INMUEBLES E INTANGIBLES	0.00	365,880.00	365,880.00	363,860.80	7,980.80	2,019.20
1	MOBILIARIO Y EQUIPO DE ADMINISTRACIÓN	0.00	180,170.00	180,170.00	178,150.80	7,980.80	2,019.20
2	MOBILIARIO Y EQUIPO EDUCACIONAL Y RECREATIVO	0.00	103,870.00	103,870.00	103,870.00	0.00	0.00
6	MAQUINARIA, OTROS EQUIPOS Y HERRAMIENTAS	0.00	81,840.00	81,840.00	81,840.00	0.00	0.00
	TOTAL DEPENDENCIA / ENTIDAD	606,527,602.54	-198,874,214.58	407,653,387.96	397,626,931.49	343,029,635.53	10,026,456.47



ESTADO ANALITICO DEL EJERCICIO DEL PRESUPUESTO DE EGRESOS
CLASIFICACION ECONOMICA (POR TIPO DE GASTO)

Cve	Concepto	Aprobado 1	Ampliaciones / Reducciones 2= (3-1)	Modificado 3 = (1+2)	Devengado 4	Pagado 5	Subejercicio 6 = (3-4)
525	INSTITUTO DE ESTUDIOS DE BACHILLERATO DEL ESTADO DE OAXACA						
1	GASTO CORRIENTE	606,527,602.54	-175,038,495.58	431,489,106.96	397,144,620.69	396,118,663.16	34,344,486.27
2	GASTO DE CAPITAL	0.00	363,860.80	363,860.80	7,980.80	7,980.80	355,880.00
	TOTAL DEPENDENCIA / ENTIDAD:	606,527,602.54	-174,674,634.78	431,852,967.76	397,152,601.49	396,126,643.96	34,700,366.27



ESTADO ANALITICO DEL EJERCICIO DEL PRESUPUESTO DE EGRESOS
CLASIFICACION ADMINISTRATIVA

Cve	Concepto	Aprobado 1	Ampliaciones / Reducciones 2= (3-1)	Modificado 3 = (1+2)	Devengado 4	Pagado Transferido 5	Subejercicio 6 = (3-4)
5	ORGANISMOS PÚBLICOS DESCENTRALIZADOS	606,527,602.54	-174,674,634.78	431,852,967.76	397,152,601.49	396,126,643.96	34,700,366.27
25	INSTITUTO DE ESTUDIOS DE BACHILLERATO DEL ESTADO DE OAXACA	606,527,602.54	-174,674,634.78	431,852,967.76	397,152,601.49	396,126,643.96	34,700,366.27
	TOTAL DEL GASTO:	606,527,602.54	-174,674,634.78	431,852,967.76	397,152,601.49	396,126,643.96	34,700,366.27



ESTADO ANALITICO DEL EJERCICIO DEL PRESUPUESTO DE EGRESOS
CLASIFICACION FUNCIONAL (FINALIDAD Y FUNCION)

Cve	Concepto	Aprobado 1	Ampliaciones / Reducciones 2= (3-1)	Modificado 3 = (1+2)	Devengado 4	Pagado 5	Subejercicio 6 = (3-4)
525	INSTITUTO DE ESTUDIOS DE BACHILLERATO DEL ESTADO DE OAXACA						
2	DESARROLLO SOCIAL	606,527,602.54	-174,674,634.78	431,852,967.76	397,152,601.49	396,126,643.96	34,700,366.27
5	EDUCACIÓN	606,527,602.54	-174,674,634.78	431,852,967.76	397,152,601.49	396,126,643.96	34,700,366.27
	TOTAL DEPENDENCIA / ENTIDAD	606,527,602.54	-174,674,634.78	431,852,967.76	397,152,601.49	396,126,643.96	34,700,366.27



GOBIERNO DEL ESTADO DE OAXACA



IEBO Instituto de Estudios de Bachillerato del Estado de Oaxaca

ENDEUDAMIENTO NETO DEL 01 DE ENERO AL 30 DE SEPTIEMBRE DE 2024 (Pesos)

Table with 4 columns: Identificación de Crédito o Instrumento, Contratación/Colocación (A), Amortización (B), and Endeudamiento Neto (C = A - B). Rows include Créditos Bancarios, Otros Instrumentos de Deuda, and a TOTAL row. A large 'NO APLICA' watermark is overlaid on the table.



GOBIERNO DEL ESTADO DE OAXACA



IEBO Instituto de Estudios de Bachillerato del Estado de Oaxaca

INTERESES DE LA DEUDA

DEL 01 DE ENERO AL 30 DE SEPTIEMBRE DE 2024
(Pesos)

Identificación de Crédito o Instrumento	Devengado	Pagado
Créditos Bancarios		
Total, de intereses de Créditos Bancarios		
Otros Instrumentos de Deuda		
Total, de intereses de Otros Instrumentos de Deuda		
TOTAL		

NO APLICA



GOBIERNO DEL ESTADO
DE OAXACA



IEBO
Instituto de Estudios de Bachillerato
del Estado de Oaxaca

INDICADORES DE POSTURA FISCAL
DEL 01 DE ENERO AL 30 DE SEPTIEMBRE 2024
(Pesos)

Concepto	Estimado	Devengado	Pagado 3
I. Ingresos Presupuestarios (I=1+2)			
1. Ingresos del Gobierno de la Entidad Federativa 1			
2. Ingresos del Sector Paraestatal 1			
II. Egresos Presupuestarios (II=3+4)			
3. Egresos del Gobierno de la Entidad Federativa 2			
4. Egresos del Sector Paraestatal 2			
III. Balance Presupuestario (Superávit o Déficit) (III = I - II)			

Concepto	Estimado	Devengado	Pagado 3
III. Balance presupuestario (Superávit o Déficit)			
IV. Intereses, Comisiones y Gastos de la Deuda			
V. Balance Presupuestario (Superávit o Déficit) (V= III - IV)			

Concepto	Estimado	Devengado	Pagado 3
A. Financiamiento			
B. Amortización de la deuda			
C. Endeudamiento o desendeudamiento (C = A - B)			

1. Los Ingresos que se presentan son los ingresos presupuestarios totales sin incluir los ingresos por financiamientos. Los Ingresos del Gobierno de la Entidad Federativa corresponden a los del Poder Ejecutivo, Legislativo Judicial y Autónomos.
2. Los egresos que se presentan son los egresos presupuestarios totales sin incluir los egresos por amortización. Los egresos del Gobierno de la Entidad Federativa corresponden a los del Poder Ejecutivo, Legislativo, Judicial y Órganos Autónomos.



ESTADO ANALITICO DEL EJERCICIO DEL PRESUPUESTO DE EGRESOS
RESUMEN POR PROGRAMA PRESUPUESTARIO

Clave	Concepto	Aprobado 1	Ampliaciones / Reducciones 2= (3-1)	Modificado 3 = (1+2)	Devengado 4	Pagado 5	Subejercicio 6 = (3-4)
5	ORGANISMOS PÚBLICOS DESCENTRALIZADOS	606,527,602.54	-174,674,634.78	431,852,967.76	397,152,601.49	396,126,643.96	34,700,366.27
25	INSTITUTO DE ESTUDIOS DE BACHILLERATO DEL ESTADO DE OAXACA	606,527,602.54	-174,674,634.78	431,852,967.76	397,152,601.49	396,126,643.96	34,700,366.27
1	PROGRAMAS	606,527,602.54	-174,674,634.78	431,852,967.76	397,152,601.49	396,126,643.96	34,700,366.27
2	DESEMPEÑO DE LAS FUNCIONES	606,527,602.54	-174,674,634.78	431,852,967.76	397,152,601.49	396,126,643.96	34,700,366.27
	TOTAL DEPENDENCIA / ENTIDAD	606,527,602.54	-174,674,634.78	431,852,967.76	397,152,601.49	396,126,643.96	34,700,366.27

REPORTE DE AVANCE DE GESTIÓN

UR 525 - INSTITUTO DE ESTUDIOS DE BACHILLERATO DEL ESTADO DE OAXACA

TERCER TRIMESTRE 2024



OBJETIVO INSTITUCIONAL: FORMAR ESTUDIANTES CON UNA CULTURA INTEGRAL QUE LES PERMITA DESARROLLAR COMPETENCIAS, ARTICULANDO CONOCIMIENTOS, HABILIDADES, DESTREZAS, ACTITUDES Y VALORES EN LAS DIFERENTES ÁREAS DEL SABER, PARA LA CONTINUIDAD DE SUS ESTUDIOS EN EL NIVEL SUPERIOR O SU INCORPORACIÓN EN ACTIVIDADES PRODUCTIVAS.

ALINEACIÓN PED:

EJE: 01-ESTADO DE BIENESTAR PARA TODAS LAS OAXAQUEÑAS Y OAXAQUEÑOS

TEMA: 08-EDUCACIÓN

OBJETIVO: 01-GARANTIZAR EL DERECHO A UNA EDUCACIÓN EQUITATIVA, INCLUSIVA E INTERCULTURAL, CON ESPACIOS DIGNOS EN LOS DIFERENTES TIPOS, NIVELES Y MODALIDADES DEL SISTEMA EDUCATIVO, PARA LA POBLACIÓN OAXAQUEÑA.

ESTRATEGIA: 01-INCREMENTAR EL ACCESO Y LA EFICIENCIA TERMINAL DE LOS SERVICIOS EDUCATIVOS, REDUCIENDO LA DESERCIÓN Y EL ABANDONO ESCOLAR

LÍNEAS DE ACCIÓN: 01-IMPULSAR LOS PROYECTOS Y ACCIONES PARA INCREMENTAR LOS AÑOS PROMEDIO DE ESCOLARIDAD Y REDUCIR LA DESERCIÓN ESCOLAR

UE: 001-INSTITUTO DE ESTUDIOS DE BACHILLERATO DEL ESTADO DE OAXACA

MATRIZ DE INDICADORES PARA RESULTADOS:

FIN: CONTRIBUIR A GARANTIZAR EL DERECHO A UNA EDUCACIÓN EQUITATIVA, INCLUSIVA E INTERCULTURAL, CON ESPACIOS DIGNOS EN LOS DIFERENTES TIPOS, NIVELES Y MODALIDADES DEL SISTEMA EDUCATIVO, PARA LA POBLACIÓN OAXAQUEÑA.

PROPÓSITO: LA POBLACIÓN DEL ESTADO DE OAXACA ACCEDE Y CONCLUYE LA EDUCACIÓN MEDIA SUPERIOR

COMPONENTE: 212-FORMACION INTEGRAL DEL ESTUDIANTE REALIZADA

ACTIVIDAD: 701- SERVICIO PARA LA CALIDAD EDUCACIÓN MEDIA SUPERIOR

ESTRUCTURA PROGRAMATICA							
PROGRAMA		SUBPROGRAMA		PROYECTO		OBRA/ACTIVIDAD	
154-FORTALECIMIENTO DE LA EDUCACIÓN MEDIA SUPERIOR EN EL ESTADO DE OAXACA		01-FORMACIÓN INTEGRAL DEL ESTUDIANTE		000--		001-SERVICIOS EDUCATIVOS	
POBLACIÓN O ÁREA DE ENFOQUE POTENCIAL	ATRIBUTO DE LA POBLACIÓN O ÁREA DE ENFOQUE:	EGRESADO DE NIVEL SECUNDARIA		HOMBRES:	70211	MUJERES:	76935
						TOTAL:	147146

PRESUPUESTO ANUAL								
Aprobado	Ampliación	Reducción	Modificado	EJERCIDO T1		EJERCIDO T2		
579,144,649.69	113,294,207.67	316,047,131.69	376,391,725.67	114,912,657.14		129,328,694.42		
				EJERCIDO T3		EJERCIDO T4		
				125,859,852.42		0.00		
				TOTAL EJERCIDO AL TRIMESTRE VIGENTE				370,101,203.98

PRESUPUESTO TRIMESTRAL DE LA ACTIVIDAD							
Aprobado	Modificado	Comprometido		Devengado		Ejercido	
118,582,332.83	129,222,398.80	125,872,594.68		125,859,852.42		125,859,852.42	
						% de Ejercido Vs. Modificado	
						97.40	

DATOS DEL INDICADOR							
Nombre :	PORCENTAJE DE HORAS DE CLASE IMPARTIDAS			Número de indicador :	817		
Definición :	MIDE EL PORCENTAJE DE HORAS DE CLASE IMPARTIDAS						
Método de Cálculo :	(HORAS DE CLASE IMPARTIDAS / HORAS DE CLASE PROGRAMADAS)*100						

Tipo	Dimensión	Frecuencia de Medición	Forma de cálculo del indicador	Tipo de Valor	Sentido Esperado
GESTIÓN	EFICACIA	TRIMESTRAL	PORCENTAJE	FLUJO	ASCENDENTE
MEDIOS DE VERIFICACIÓN / FUENTE INFORMACIÓN			SUPUESTO		
INFORME DE CARGA HORARIA ELABORADO POR EL DEPARTAMENTO DE DOCENCIA E INVESTIGACIÓN, AUTORIZADO Y RESGUARDADO POR LA DIRECCIÓN ACADÉMICA DEL IEBO.			EXISTEN LAS CONDICIONES POLITICAS, SOCIALES, AMBIENTALES Y ECONOMICAS FAVORABLES, ASI MISMO, QUE LOS MAPAS CURRICULARES ESTÉN VIGENTES PARA OTORGAR LOS SERVICIOS DE EDUCACIÓN MEDIA SUPERIOR.		

DATOS DE LA META							
Definición de la variable Meta:	1 - MIDE LAS HORAS DE CLASE IMPARTIDAS						
Unidad de medida:	25 - NÚMERO						

LÍNEA BASE				VALOR PROGRAMADO ANUAL			
AÑO	2022	VALOR	1,872,271.59	AÑO	2024	VALOR	2,524,392.00

AVANCE TRIMESTRAL OBRA/ACTIVIDAD							
METAS	1er.TRIMESTRE	2o.TRIMESTRE	3er.TRIMESTRE	4o.TRIMESTRE	CUMPLIMIENTO DE METAS		
PROGRAMACIÓN INICIAL	631,098.00	631,098.00	631,098.00	631,098.00	T1+T2+T3+T4	2,524,392.00	
PROGRAMACIÓN ACTUALIZADA	198,360.00	247,950.00	140,940.00	0.00	T1+T2+T3+T4	587,250.00	
METAS ALCANZADAS	198,360.00	247,950.00	140,940.00	0.00	T1+T2+T3+T4	587,250.00	
PORCENTAJE ALCANZADO TRIMESTRAL	100.00	100.00	100.00	0.00	PORCENTAJE ALCANZADO ANUAL	67.57	

PORCENTAJE DE CUMPLIMIENTO ALCANZADO EN EL TRIMESTRE: 100.00 %

JEFE ADMINISTRATIVO
CP. EDUARDO EFRAIN MENDOZA CRUZ
DIRECTOR ADMINISTRATIVO

TITULAR DE LA DEPENDENCIA/ENTIDAD
C.P. FRANCISCO JAVIER SALINAS HUERGO
DIRECTOR GENERAL

REPORTE DE AVANCE DE GESTIÓN

UR 525 - INSTITUTO DE ESTUDIOS DE BACHILLERATO DEL ESTADO DE OAXACA

TERCER TRIMESTRE 2024



UE: 001-INSTITUTO DE ESTUDIOS DE BACHILLERATO DEL ESTADO DE OAXACA

ESTRUCTURA PROGRAMATICA											
PROGRAMA		SUBPROGRAMA		PROYECTO			OBRA/ACTIVIDAD				
154-FORTALECIMIENTO DE LA EDUCACIÓN MEDIA SUPERIOR EN EL ESTADO DE OAXACA		01-FORMACIÓN INTEGRAL DEL ESTUDIANTE		000-- -			002-SERVICIOS ADMINISTRATIVOS Y DE APOYO				
POBLACIÓN O ÁREA DE ENFOQUE POTENCIAL	ATRIBUTO DE LA POBLACIÓN O ÁREA DE ENFOQUE:	EGRESADO DE NIVEL SECUNDARIA		HOMBRES:	70211	MUJERES:	76935	TOTAL:	147146		
PRESUPUESTO ANUAL											
Aprobado	Ampliación	Reducción	Modificado	EJERCIDO T1		EJERCIDO T2		EJERCIDO T3			
5,866,466.48	3,726,820.06	1,333,435.10	8,259,851.44	358,347.25		3,383,097.38		2,519,991.70			
								TOTAL EJERCIDO AL TRIMESTRE VIGENTE		6,261,436.33	
PRESUPUESTO TRIMESTRAL DE LA ACTIVIDAD											
Aprobado		Modificado		Comprometido		Devengado		Ejercido			
1,002,055.58		2,811,406.10		2,937,895.93		2,519,991.70		2,519,991.70			
								% de Ejercido Vs. Modificado		89.63	
DATOS DEL INDICADOR											
Nombre :	PORCENTAJE DE HORAS DE CLASE IMPARTIDAS				Número de indicador :	817					
Definición :	MIDE EL PORCENTAJE DE HORAS DE CLASE IMPARTIDAS										
Método de Cálculo :	$(\text{HORAS DE CLASE IMPARTIDAS} / \text{HORAS DE CLASE PROGRAMADAS}) * 100$										
Tipo	Dimensión	Frecuencia de Medición	Forma de cálculo del indicador			Tipo de Valor		Sentido Esperado			
GESTIÓN	EFICACIA	TRIMESTRAL	PORCENTAJE			FLUJO		ASCENDENTE			
MEDIOS DE VERIFICACIÓN / FUENTE INFORMACIÓN					SUPUESTO						
INFORME DE CARGA HORARIA ELABORADO POR EL DEPARTAMENTO DE DOCENCIA E INVESTIGACION, AUTORIZADO Y RESGUARDADO POR LA DIRECCIÓN ACADÉMICA DEL IEBO.					EXISTEN LAS CONDICIONES POLITICAS, SOCIALES, AMBIENTALES Y ECONÓMICAS FAVORABLES, ASI MISMO, QUE LOS MAPAS CURRICULARES ESTÉN VIGENTES PARA OTORGAR LOS SERVICIOS DE EDUCACIÓN MEDIA SUPERIOR.						
DATOS DE LA META											
Definición de la variable Meta:	1 - MIDE LAS HORAS DE CLASE IMPARTIDAS										
Unidad de medida:	25 - NÚMERO										
LÍNEA BASE					VALOR PROGRAMADO ANUAL						
AÑO	2022		VALOR	1,872,271.59		AÑO	2024		VALOR	2,524,392.00	
AVANCE TRIMESTRAL OBRA/ACTIVIDAD											
METAS	1er.TRIMESTRE		2o.TRIMESTRE		3er.TRIMESTRE		4o.TRIMESTRE		CUMPLIMIENTO DE METAS		
PROGRAMACIÓN INICIAL	631,098.00		631,098.00		631,098.00		631,098.00		T1+T2+T3+T4 2,524,392.00		
PROGRAMACIÓN ACTUALIZADA	198,360.00		247,950.00		140,940.00		0.00		T1+T2+T3+T4 587,250.00		
METAS ALCANZADAS	198,360.00		247,950.00		140,940.00		0.00		T1+T2+T3+T4 587,250.00		
PORCENTAJE ALCANZADO TRIMESTRAL	100.00		100.00		100.00		0.00		PORCENTAJE ALCANZADO ANUAL 67.57		

PORCENTAJE DE CUMPLIMIENTO ALCANZADO EN EL TRIMESTRE: 100.00 %

JEFE ADMINISTRATIVO
CP. EDUARDO EFRAIN MENDOZA CRUZ
DIRECTOR ADMINISTRATIVO

TITULAR DE LA DEPENDENCIA/ENTIDAD
C.P. FRANCISCO JAVIER SALINAS HUERGO
DIRECTOR GENERAL

REPORTE DE AVANCE DE GESTIÓN

UR 525 - INSTITUTO DE ESTUDIOS DE BACHILLERATO DEL ESTADO DE OAXACA

TERCER TRIMESTRE 2024



ALINEACIÓN PED:
ESTRATEGIA: 02-MEJORAR LA CALIDAD DEL SERVICIO EN TODOS LOS NIVELES EDUCATIVOS
LÍNEAS DE ACCIÓN: 02-IMPULSAR PROGRAMAS Y PROYECTOS EDUCATIVOS ENCAMINADOS A MEJORAR Y FORTALECER LA EDUCACIÓN DE LAS OAXAQUEÑAS Y LOS OAXAQUEÑOS
UE: 001-INSTITUTO DE ESTUDIOS DE BACHILLERATO DEL ESTADO DE OAXACA

MATRIZ DE INDICADORES PARA RESULTADOS:
COMPONENTE: 212-FORMACION INTEGRAL DEL ESTUDIANTE REALIZADA
ACTIVIDAD: 703-CONVENIO CON EL SECTOR PRODUCTIVO Y DE MEDIA SUPERIOR REALIZADO Y OPERADO

ESTRUCTURA PROGRAMATICA								
PROGRAMA		SUBPROGRAMA		PROYECTO			OBRA/ACTIVIDAD	
154-FORTALECIMIENTO DE LA EDUCACIÓN MEDIA SUPERIOR EN EL ESTADO DE OAXACA		01-FORMACIÓN INTEGRAL DEL ESTUDIANTE		000--			006-SEGUIMIENTO A CONVENIOS CON LOS SECTORES PRODUCTIVOS Y DE MEDIA SUPERIOR	
Población o Área de Enfoque Potencial	Atributo de la Población o Área de Enfoque:	EGRESADO DE NIVEL SECUNDARIA		HOMBRES:	70211	MUJERES:	76935	TOTAL: 147146

PRESUPUESTO ANUAL							
Aprobado	Ampliación	Reducción	Modificado	EJERCIDO T1	EJERCIDO T2	EJERCIDO T3	EJERCIDO T4
8,000.00	2,000.00	5,400.00	4,600.00	0.00	1,800.00	2,800.00	0.00
TOTAL EJERCIDO AL TRIMESTRE VIGENTE							4,600.00

PRESUPUESTO TRIMESTRAL DE LA ACTIVIDAD							
Aprobado	Modificado	Comprometido	Devengado	Ejercido	% de Ejercido Vs. Modificado		
2,000.00	2,800.00	600.00	2,800.00	2,800.00	100.00		

DATOS DEL INDICADOR
Nombre : PORCENTAJE DE CONVENIOS CON LOS SECTORES PRODUCTIVOS Y DE MEDIA SUPERIOR **Número de indicador :** 827
Definición : MIDE EL PORCENTAJE DE CONVENIOS CON LOS SECTORES PRODUCTIVOS Y DE MEDIA SUPERIOR
Método de Cálculo : (CONVENIOS REALIZADOS / CONVENIOS PROGRAMADOS) *100

Tipo	Dimensión	Frecuencia de Medición	Forma de cálculo del indicador	Tipo de Valor	Sentido Esperado
GESTIÓN	EFICACIA	TRIMESTRAL	PORCENTAJE	FLUJO	ASCENDENTE

MEDIOS DE VERIFICACIÓN / FUENTE INFORMACIÓN
 CONVENIOS SUSCRITOS POR EL IEBO, RESGUARDADOS POR EL DEPARTAMENTO JURIDICO E INFORME DE SEGUIMIENTO GENERADO POR EL DEPARTAMENTO DE APOYO A PROYECTOS EDUCATIVOS, RESGUARDADO POR LA DIRECCIÓN DE PLANEACIÓN Y VINCULACIÓN EDUCATIVA. **SUPUESTO**
 LAS INSTITUCIONES INVOLUCRADAS EN LOS CONVENIOS CUMPLAN CON LO ESTABLECIDO EN LOS MISMOS.

DATOS DE LA META
Definición de la variable Meta: 1 - MIDE LOS CONVENIOS CON LOS SECTORES PRODUCTIVOS Y DE MEDIA SUPERIOR REALIZADOS
Unidad de medida: 25 - NÚMERO

LÍNEA BASE				VALOR PROGRAMADO ANUAL			
AÑO	2022	VALOR	0.00	AÑO	2024	VALOR	8.00

AVANCE TRIMESTRAL OBRA/ACTIVIDAD							
METAS	1er.TRIMESTRE	2o.TRIMESTRE	3er.TRIMESTRE	4o.TRIMESTRE	CUMPLIMIENTO DE METAS		
PROGRAMACIÓN INICIAL	2.00	2.00	2.00	2.00	T1+T2+T3+T4	8.00	
PROGRAMACIÓN ACTUALIZADA	2.00	2.00	2.00	0.00	T1+T2+T3+T4	6.00	
METAS ALCANZADAS	0.00	2.00	4.00	0.00	T1+T2+T3+T4	6.00	
PORCENTAJE ALCANZADO TRIMESTRAL	0.00	100.00	200.00	0.00	PORCENTAJE ALCANZADO ANUAL	75.00	

PORCENTAJE DE CUMPLIMIENTO ALCANZADO EN EL TRIMESTRE: 200.00 %

JEFE ADMINISTRATIVO
 CP. EDUARDO EFRAIN MENDOZA CRUZ
 DIRECTOR ADMINISTRATIVO

TITULAR DE LA DEPENDENCIA/ENTIDAD
 C.P. FRANCISCO JAVIER SALINAS HUERGO
 DIRECTOR GENERAL

REPORTE DE AVANCE DE GESTIÓN

UR 525 - INSTITUTO DE ESTUDIOS DE BACHILLERATO DEL ESTADO DE OAXACA

TERCER TRIMESTRE 2024



ALINEACIÓN PED:
ESTRATEGIA: 02-MEJORAR LA CALIDAD DEL SERVICIO EN TODOS LOS NIVELES EDUCATIVOS
LÍNEAS DE ACCIÓN: 08-MEJORAR LOS PROCESOS DE APRENDIZAJE
UE: 001-INSTITUTO DE ESTUDIOS DE BACHILLERATO DEL ESTADO DE OAXACA

MATRIZ DE INDICADORES PARA RESULTADOS:
COMPONENTE: 212-FORMACION INTEGRAL DEL ESTUDIANTE REALIZADA
ACTIVIDAD: 704-MARCO CURRICULAR DEL PLANTEL DE EDUCACIÓN MEDIA SUPERIOR

ESTRUCTURA PROGRAMATICA							
PROGRAMA		SUBPROGRAMA		PROYECTO		OBRA/ACTIVIDAD	
154-FORTEALECIMIENTO DE LA EDUCACIÓN MEDIA SUPERIOR EN EL ESTADO DE OAXACA		01-FORMACIÓN INTEGRAL DEL ESTUDIANTE		000--		009- DIARIOS DE APRENDIZAJE	
POBLACIÓN O ÁREA DE ENFOQUE POTENCIAL	ATRIBUTO DE LA POBLACIÓN O ÁREA DE ENFOQUE:	EGRESADO DE NIVEL SECUNDARIA		HOMBRES:	70211	MUJERES:	76935
				TOTAL:			147146

PRESUPUESTO ANUAL								
Aprobado	Ampliación	Reducción	Modificado	EJERCIDO T1		EJERCIDO T2		
17,000,000.00	0.00	6,365.24	16,993,634.76	0.00		0.00		
				EJERCIDO T3		EJERCIDO T4		
				16,993,634.76		0.00		
				TOTAL EJERCIDO AL TRIMESTRE VIGENTE				16,993,634.76

PRESUPUESTO TRIMESTRAL DE LA ACTIVIDAD							
Aprobado		Modificado		Comprometido		Devengado	
0.00		16,993,634.76		16,993,634.76		16,993,634.76	
				Ejercido		% de Ejercido Vs. Modificado	
				16,993,634.76		100.00	

DATOS DEL INDICADOR							
Nombre :	PORCENTAJE DE PLANTELES DE EDUCACION MEDIA SUPERIOR CON MARCO CURRICULAR IMPLEMENTADOS			Número de indicador :	831		
Definición :	MIDE EL PORCENTAJE DE PLANTELES DE EDUCACION MEDIA SUPERIOR CON MARCO CURRICULAR IMPLEMENTADOS						
Método de Cálculo :	(PLANTELES DE EDUCACIÓN MEDIA SUPERIOR CON MARCO CURRICULAR IMPLEMENTADOS / PLANTELES DE EDUCACIÓN MEDIA SUPERIOR CON MARCO CURRICULAR PROGRAMADOS) *100						

Tipo	Dimensión	Frecuencia de Medición	Forma de cálculo del indicador	Tipo de Valor	Sentido Esperado
GESTIÓN	EFICACIA	TRIMESTRAL	PORCENTAJE	FLUJO	ASCENDENTE

MEDIOS DE VERIFICACIÓN / FUENTE INFORMACIÓN				SUPUESTO			
PLANEACIÓN DIDÁCTICA 2024, CARGA ACADÉMICA TOTAL Y HORARIOS, RESGUARDADOS POR LA DIRECCIÓN ACADÉMICA DEL IEBO.				EXISTEN LAS CONDICIONES POLÍTICAS, SOCIALES, AMBIENTALES Y ECONÓMICAS FAVORABLES PARA IMPLEMENTAR EL MARCO CURRICULAR Y LA NUEVA ESCUELA MEXICANA.			

DATOS DE LA META							
Definición de la variable Meta:	1 - MIDE LOS PLANTELES DE EDUCACION MEDIA SUPERIOR CON MARCO CURRICULAR IMPLEMENTADOS						
Unidad de medida:	25 - NÚMERO						

LÍNEA BASE				VALOR PROGRAMADO ANUAL			
AÑO	2022	VALOR	780.00	AÑO	2024	VALOR	261.00

AVANCE TRIMESTRAL OBRA/ACTIVIDAD							
METAS	1er.TRIMESTRE	2o.TRIMESTRE	3er.TRIMESTRE	4o.TRIMESTRE	CUMPLIMIENTO DE METAS		
PROGRAMACIÓN INICIAL	0.00	261.00	0.00	0.00	T1+T2+T3+T4	261.00	
PROGRAMACIÓN ACTUALIZADA	0.00	0.00	0.00	0.00	T1+T2+T3+T4	0.00	
METAS ALCANZADAS	0.00	0.00	261.00	0.00	T1+T2+T3+T4	261.00	
PORCENTAJE ALCANZADO TRIMESTRAL	0.00	0.00	0.00	0.00	PORCENTAJE ALCANZADO ANUAL	0.00	

PORCENTAJE DE CUMPLIMIENTO ALCANZADO EN EL TRIMESTRE: 0 %

JEFE ADMINISTRATIVO
 CP. EDUARDO EFRAIN MENDOZA CRUZ
 DIRECTOR ADMINISTRATIVO

TITULAR DE LA DEPENDENCIA/ENTIDAD
 C.P. FRANCISCO JAVIER SALINAS HUERGO
 DIRECTOR GENERAL

REPORTE DE AVANCE DE GESTIÓN

UR 525 - INSTITUTO DE ESTUDIOS DE BACHILLERATO DEL ESTADO DE OAXACA

TERCER TRIMESTRE 2024



ALINEACIÓN PED:
ESTRATEGIA: 02-MEJORAR LA CALIDAD DEL SERVICIO EN TODOS LOS NIVELES EDUCATIVOS
LÍNEAS DE ACCIÓN: 02-IMPULSAR PROGRAMAS Y PROYECTOS EDUCATIVOS ENCAMINADOS A MEJORAR Y FORTALECER LA EDUCACIÓN DE LAS OAXAQUEÑAS Y LOS OAXAQUEÑOS
UE: 001-INSTITUTO DE ESTUDIOS DE BACHILLERATO DEL ESTADO DE OAXACA

MATRIZ DE INDICADORES PARA RESULTADOS:
COMPONENTE: 212-FORMACION INTEGRAL DEL ESTUDIANTE REALIZADA
ACTIVIDAD: 707-CENTRO EDUCATIVO EQUIPADO Y CON MANTENIMIENTO

ESTRUCTURA PROGRAMATICA										
PROGRAMA		SUBPROGRAMA		PROYECTO			OBRA/ACTIVIDAD			
154-FORTALECIMIENTO DE LA EDUCACIÓN MEDIA SUPERIOR EN EL ESTADO DE OAXACA		01-FORMACIÓN INTEGRAL DEL ESTUDIANTE		000--			012-MEJORA DE PLANTELES PUBLICOS DE EDUCACION MEDIA SUPERIOR CON ESTUDIANTES CON DISCAPACIDAD			
POBLACIÓN O ÁREA DE ENFOQUE POTENCIAL	ATRIBUTO DE LA POBLACIÓN O ÁREA DE ENFOQUE:	EGRESADO DE NIVEL SECUNDARIA		HOMBRES:	70211	MUJERES:	76935	TOTAL:	147146	
PRESUPUESTO ANUAL										
Aprobado	Ampliación	Reducción	Modificado	EJERCIDO T1		EJERCIDO T2		EJERCIDO T3		
0.00	474,330.00	0.00	474,330.00	0.00		0.00		0.00		
								TOTAL EJERCIDO AL TRIMESTRE VIGENTE		0.00
PRESUPUESTO TRIMESTRAL DE LA ACTIVIDAD										
Aprobado		Modificado		Comprometido		Devengado		Ejercido		% de Ejercido Vs. Modificado
0.00		474,330.00		474,330.00		0.00		0.00		0.00
DATOS DEL INDICADOR										
Nombre : PORCENTAJE DE EQUIPAMIENTO Y MANTENIMIENTO REALIZADO A CENTROS EDUCATIVOS				Número de indicador : 845						
Definición : MIDE EL PORCENTAJE DE EQUIPAMIENTO Y MANTENIMIENTO REALIZADO A CENTROS EDUCATIVOS										
Método de Cálculo : (EQUIPAMIENTO Y MANTENIMIENTO REALIZADOS A CENTROS EDUCATIVOS / EQUIPAMIENTO Y MANTENIMIENTO PROGRAMADOS A CENTROS EDUCATIVOS) *100										
Tipo	Dimensión		Frecuencia de Medición		Forma de cálculo del indicador		Tipo de Valor		Sentido Esperado	
GESTIÓN	EFICACIA		TRIMESTRAL		PORCENTAJE		FLUJO		ASCENDENTE	
MEDIOS DE VERIFICACIÓN / FUENTE INFORMACIÓN					SUPUESTO					
DATOS DE LA META										
Definición de la variable Meta:		1 - MIDE EL EQUIPAMIENTO Y MANTENIMIENTO REALIZADO A CENTROS EDUCATIVOS								
Unidad de medida:		25 - NÚMERO								
LÍNEA BASE					VALOR PROGRAMADO ANUAL					
AÑO	VALOR			0.00	AÑO	2024	VALOR		8.00	
AVANCE TRIMESTRAL OBRA/ACTIVIDAD										
METAS	1er.TRIMESTRE		2o.TRIMESTRE		3er.TRIMESTRE		4o.TRIMESTRE		CUMPLIMIENTO DE METAS	
PROGRAMACIÓN INICIAL	0.00	0.00		0.00		8.00		T1+T2+T3+T4	8.00	
PROGRAMACIÓN ACTUALIZADA	0.00	0.00		0.00		0.00		T1+T2+T3+T4	0.00	
METAS ALCANZADAS	0.00	0.00		0.00		0.00		T1+T2+T3+T4	0.00	
PORCENTAJE ALCANZADO TRIMESTRAL	0.00	0.00		0.00		0.00		PORCENTAJE ALCANZADO ANUAL	0.00	

PORCENTAJE DE CUMPLIMIENTO ALCANZADO EN EL TRIMESTRE: 0 %

JEFE ADMINISTRATIVO
 CP. EDUARDO EFRAIN MENDOZA CRUZ
 DIRECTOR ADMINISTRATIVO

TITULAR DE LA DEPENDENCIA/ENTIDAD
 C.P. FRANCISCO JAVIER SALINAS HUERGO
 DIRECTOR GENERAL

REPORTE DE AVANCE DE GESTIÓN

UR 525 - INSTITUTO DE ESTUDIOS DE BACHILLERATO DEL ESTADO DE OAXACA

TERCER TRIMESTRE 2024



ALINEACIÓN PED:

ESTRATEGIA: 02-MEJORAR LA CALIDAD DEL SERVICIO EN TODOS LOS NIVELES EDUCATIVOS
LÍNEAS DE ACCIÓN: 06-CONTRIBUIR A MEJORAR LA FORMACIÓN INICIAL Y CONTINUA DE DOCENTES, PROPICIANDO OPORTUNIDADES DE ACCESO A LA MEJORA EDUCATIVA DESDE LA PROFESIONALIZACIÓN DOCENTE
UE: 001-INSTITUTO DE ESTUDIOS DE BACHILLERATO DEL ESTADO DE OAXACA

MATRIZ DE INDICADORES PARA RESULTADOS:

COMPONENTE: 213-FORMACION DOCENTE, DIRECTIVA Y ADMINISTRATIVA OTORGADA
ACTIVIDAD: 708-DOCENTE, DIRECTIVO Y ADMINISTRATIVO FORMADO

ESTRUCTURA PROGRAMATICA							
PROGRAMA		SUBPROGRAMA		PROYECTO		OBRA/ACTIVIDAD	
154-FORTALECIMIENTO DE LA EDUCACION MEDIA SUPERIOR EN EL ESTADO DE OAXACA		02-FORMACIÓN DOCENTE, DIRECTIVA Y ADMINISTRATIVA		000--		001-CAPACITAR AL PERSONAL DOCENTE, DIRECTIVO Y ADMINISTRATIVO	
POBLACIÓN O ÁREA DE ENFOQUE POTENCIAL	ATRIBUTO DE LA POBLACIÓN O ÁREA DE ENFOQUE:	EGRESADO DE NIVEL SECUNDARIA		HOMBRES:	70211	MUJERES:	76935
				TOTAL:			147146

PRESUPUESTO ANUAL							
Aprobado	Ampliación	Reducción	Modificado	EJERCIDO T1	EJERCIDO T2	EJERCIDO T3	EJERCIDO T4
268,500.00	514,250.00	268,858.00	513,892.00	0.00	0.00	414,642.00	0.00
						TOTAL EJERCIDO AL TRIMESTRE VIGENTE	414,642.00

PRESUPUESTO TRIMESTRAL DE LA ACTIVIDAD						
Aprobado	Modificado	Comprometido	Devengado	Ejercido	% de Ejercido Vs. Modificado	
99,250.00	414,642.00	414,642.00	414,642.00	414,642.00	100.00	

DATOS DEL INDICADOR						
Nombre :	PORCENTAJE DE ACTIVIDADES DE CAPACITACIÓN REALIZADAS			Número de indicador :	851	
Definición :	MIDE EL PORCENTAJE DE ACTIVIDADES DE CAPACITACIÓN REALIZADAS					
Método de Cálculo :	(ACTIVIDADES DE CAPACITACIÓN REALIZADAS / ACTIVIDADES DE CAPACITACIÓN PROGRAMADAS)*100					
Tipo	Dimensión	Frecuencia de Medición	Forma de cálculo del indicador	Tipo de Valor	Sentido Esperado	
GESTIÓN	EFICACIA	TRIMESTRAL	PORCENTAJE	FLUJO	ASCENDENTE	
MEDIOS DE VERIFICACIÓN / FUENTE INFORMACIÓN				SUPUESTO		
INFORME DE JORNADAS DE CAPACITACIÓN REALIZADAS, LISTA DE ASISTENCIA Y EVIDENCIAS FOTOGRAFICAS EMITIDO Y RESGUARDADO POR LA DIRECCIÓN ACADÉMICA DEL IEBO.				EXISTEN LAS CONDICIONES POLITICAS, SOCIALES, AMBIENTALES , ECONÓMICAS Y DE SALUBRIDAD FAVORABLES PARA CAPACITAR EL PERSONAL DOCENTE Y DIRECTIVO DEL IEBO.		

DATOS DE LA META						
Definición de la variable Meta:	1 - MIDE LAS ACTIVIDADES DE CAPACITACIÓN REALIZADAS					
Unidad de medida:	25 - NÚMERO					

LÍNEA BASE				VALOR PROGRAMADO ANUAL			
AÑO	2022	VALOR	8.00	AÑO	2024	VALOR	2.00

AVANCE TRIMESTRAL OBRA/ACTIVIDAD							
METAS	1er.TRIMESTRE	2o.TRIMESTRE	3er.TRIMESTRE	4o.TRIMESTRE	CUMPLIMIENTO DE METAS		
PROGRAMACIÓN INICIAL	1.00	0.00	1.00	0.00	T1+T2+T3+T4	2.00	
PROGRAMACIÓN ACTUALIZADA	0.00	0.00	1.00	0.00	T1+T2+T3+T4	1.00	
METAS ALCANZADAS	0.00	0.00	1.00	0.00	T1+T2+T3+T4	1.00	
PORCENTAJE ALCANZADO TRIMESTRAL	0.00	0.00	100.00	0.00	PORCENTAJE ALCANZADO ANUAL	100.00	

PORCENTAJE DE CUMPLIMIENTO ALCANZADO EN EL TRIMESTRE: 100.00 %

JEFE ADMINISTRATIVO
 CP. EDUARDO EFRAIN MENDOZA CRUZ
 DIRECTOR ADMINISTRATIVO

TITULAR DE LA DEPENDENCIA/ENTIDAD
 C.P. FRANCISCO JAVIER SALINAS HUERGO
 DIRECTOR GENERAL

REPORTE DE AVANCE DE GESTIÓN

UR 525 - INSTITUTO DE ESTUDIOS DE BACHILLERATO DEL ESTADO DE OAXACA

TERCER TRIMESTRE 2024



ALINEACIÓN PED:

ESTRATEGIA: 02-MEJORAR LA CALIDAD DEL SERVICIO EN TODOS LOS NIVELES EDUCATIVOS
LÍNEAS DE ACCIÓN: 06-CONTRIBUIR A MEJORAR LA FORMACIÓN INICIAL Y CONTINUA DE DOCENTES, PROPICIANDO OPORTUNIDADES DE ACCESO A LA MEJORA EDUCATIVA DESDE LA PROFESIONALIZACIÓN DOCENTE
UE: 001-INSTITUTO DE ESTUDIOS DE BACHILLERATO DEL ESTADO DE OAXACA

MATRIZ DE INDICADORES PARA RESULTADOS:

COMPONENTE: 213-FORMACION DOCENTE, DIRECTIVA Y ADMINISTRATIVA OTORGADA
ACTIVIDAD: 709-ESTIMULO A LA EDUCACIÓN MEDIA SUPERIOR

ESTRUCTURA PROGRAMATICA							
PROGRAMA		SUBPROGRAMA		PROYECTO		OBRA/ACTIVIDAD	
154-FORTALECIMIENTO DE LA EDUCACIÓN MEDIA SUPERIOR EN EL ESTADO DE OAXACA		02-FORMACIÓN DOCENTE, DIRECTIVA Y ADMINISTRATIVA		000--		002-INCENTIVOS OTORGADOS AL PERSONAL CAPACITADO	
POBLACIÓN O ÁREA DE ENFOQUE POTENCIAL	ATRIBUTO DE LA POBLACIÓN O ÁREA DE ENFOQUE:	EGRESADO DE NIVEL SECUNDARIA		HOMBRES:	70211	MUJERES:	76935
						TOTAL:	147146

PRESUPUESTO ANUAL							
Aprobado	Ampliación	Reducción	Modificado	EJERCIDO T1	EJERCIDO T2	EJERCIDO T3	EJERCIDO T4
733,000.00	0.00	0.00	733,000.00	0.00	0.00	341,500.00	0.00
						TOTAL EJERCIDO AL TRIMESTRE VIGENTE	341,500.00

PRESUPUESTO TRIMESTRAL DE LA ACTIVIDAD							
Aprobado	Modificado	Comprometido	Devengado	Ejercido	% de Ejercido Vs. Modificado		
366,500.00	733,000.00	341,500.00	341,500.00	341,500.00	46.59		

DATOS DEL INDICADOR							
Nombre :				Número de indicador :		853	
Definición : MIDE EL PORCENTAJE DE ESTIMULOS OTORGADOS							
Método de Cálculo : (ESTIMULOS OTORGADOS / ESTIMULOS PROGRAMADOS)*100							
Tipo	Dimensión	Frecuencia de Medición	Forma de cálculo del indicador	Tipo de Valor	Sentido Esperado		
GESTIÓN	EFICACIA	TRIMESTRAL	PORCENTAJE	FLUJO	ASCENDENTE		
MEDIOS DE VERIFICACIÓN / FUENTE INFORMACIÓN				SUPUESTO			
DICTÁMENES DE PROMOCIÓN A DOCENTES QUE PARTICIPEN EN LAS DIFERENTES CONVOCATORIAS DE PROGRAMAS DE ESTÍMULO Y PROMOCIÓN, RESGUARDADO POR LA DIRECCIÓN ACADÉMICA Y. REPORTE DE LOS 3 PRIMEROS LUGARES RESULTANTES DE LA CONVOCATORIA DE FORMULACIÓN DE PROYECTOS PRODUCTIVOS Y/O ACADEMICOS, EMITIDO Y RESGUARDADO POR LA DIRECCIÓN DE PLANEACIÓN Y VINCULACIÓN EDUCATIVA DEL IEBO.				EXISTEN LAS CONDICIONES POLÍTICAS, SOCIALES, AMBIENTALES, ECONÓMICAS, TECNOLÓGICAS Y DE SALUBRIDAD FAVORABLES PARA OTORGAR ESTÍMULOS A LA EDUCACIÓN MEDIA SUPERIOR			

DATOS DE LA META							
Definición de la variable Meta:		1 - MIDE LOS ESTIMULOS OTORGADOS					
Unidad de medida:		25 - NÚMERO					

LÍNEA BASE				VALOR PROGRAMADO ANUAL			
AÑO	2022	VALOR	0.00	AÑO	2024	VALOR	2.00

AVANCE TRIMESTRAL OBRA/ACTIVIDAD							
METAS	1er.TRIMESTRE	2o.TRIMESTRE	3er.TRIMESTRE	4o.TRIMESTRE	CUMPLIMIENTO DE METAS		
PROGRAMACIÓN INICIAL	1.00	0.00	1.00	0.00	T1+T2+T3+T4	2.00	
PROGRAMACIÓN ACTUALIZADA	0.00	0.00	1.00	0.00	T1+T2+T3+T4	1.00	
METAS ALCANZADAS	0.00	0.00	1.00	0.00	T1+T2+T3+T4	1.00	
PORCENTAJE ALCANZADO TRIMESTRAL	0.00	0.00	100.00	0.00	PORCENTAJE ALCANZADO ANUAL	100.00	

PORCENTAJE DE CUMPLIMIENTO ALCANZADO EN EL TRIMESTRE: 100.00 %

JEFE ADMINISTRATIVO
 CP. EDUARDO EFRAIN MENDOZA CRUZ
 DIRECTOR ADMINISTRATIVO

TITULAR DE LA DEPENDENCIA/ENTIDAD
 C.P. FRANCISCO JAVIER SALINAS HUERGO
 DIRECTOR GENERAL

REPORTE DE AVANCE DE GESTIÓN

UR 525 - INSTITUTO DE ESTUDIOS DE BACHILLERATO DEL ESTADO DE OAXACA

TERCER TRIMESTRE 2024



ALINEACIÓN PED:

ESTRATEGIA: 02-MEJORAR LA CALIDAD DEL SERVICIO EN TODOS LOS NIVELES EDUCATIVOS
LÍNEAS DE ACCIÓN: 06-CONTRIBUIR A MEJORAR LA FORMACIÓN INICIAL Y CONTINUA DE DOCENTES, PROPICIANDO OPORTUNIDADES DE ACCESO A LA MEJORA EDUCATIVA DESDE LA PROFESIONALIZACIÓN DOCENTE
UE: 001-INSTITUTO DE ESTUDIOS DE BACHILLERATO DEL ESTADO DE OAXACA

MATRIZ DE INDICADORES PARA RESULTADOS:

COMPONENTE: 213-FORMACION DOCENTE, DIRECTIVA Y ADMINISTRATIVA OTORGADA
ACTIVIDAD: 708-DOCENTE, DIRECTIVO Y ADMINISTRATIVO FORMADO

ESTRUCTURA PROGRAMATICA							
PROGRAMA		SUBPROGRAMA		PROYECTO		OBRA/ACTIVIDAD	
154-FORTALECIMIENTO DE LA EDUCACIÓN MEDIA SUPERIOR EN EL ESTADO DE OAXACA		02-FORMACIÓN DOCENTE, DIRECTIVA Y ADMINISTRATIVA		000--		003-CAPACITACIÓN DE DOCENTES DE NUEVO INGRESO	
POBLACIÓN O ÁREA DE ENFOQUE POTENCIAL	ATRIBUTO DE LA POBLACIÓN O ÁREA DE ENFOQUE:	EGRESADO DE NIVEL SECUNDARIA		HOMBRES:	70211	MUJERES:	76935
				TOTAL:			147146

PRESUPUESTO ANUAL								
Aprobado	Ampliación	Reducción	Modificado	EJERCIDO T1	EJERCIDO T2	EJERCIDO T3	EJERCIDO T4	
0.00	0.00	0.00	0.00	0.00	0.00	0.00	0.00	
				TOTAL EJERCIDO AL TRIMESTRE VIGENTE				0.00

PRESUPUESTO TRIMESTRAL DE LA ACTIVIDAD							
Aprobado		Modificado	Comprometido	Devengado	Ejercido	% de Ejercido Vs. Modificado	
0.00		0.00	0.00	0.00	0.00	0.00	

DATOS DEL INDICADOR							
Nombre :				Número de indicador :			
PORCENTAJE DE ACTIVIDADES DE CAPACITACIÓN REALIZADAS				851			
Definición : MIDE EL PORCENTAJE DE ACTIVIDADES DE CAPACITACIÓN REALIZADAS							
Método de Cálculo : (ACTIVIDADES DE CAPACITACIÓN REALIZADAS / ACTIVIDADES DE CAPACITACIÓN PROGRAMADAS)*100							
Tipo	Dimensión	Frecuencia de Medición	Forma de cálculo del indicador	Tipo de Valor	Sentido Esperado		
GESTIÓN	EFICACIA	TRIMESTRAL	PORCENTAJE	FLUJO	ASCENDENTE		
MEDIOS DE VERIFICACIÓN / FUENTE INFORMACIÓN				SUPUESTO			
INFORME DE JORNADAS DE CAPACITACIÓN REALIZADAS, LISTA DE ASISTENCIA Y EVIDENCIAS FOTOGRÁFICAS EMITIDO Y RESGUARDADO POR LA DIRECCIÓN ACADÉMICA DEL IEBO.				EXISTEN LAS CONDICIONES POLÍTICAS, SOCIALES, AMBIENTALES, ECONÓMICAS Y DE SALUBRIDAD FAVORABLES PARA CAPACITAR EL PERSONAL DOCENTE Y DIRECTIVO DEL IEBO.			

DATOS DE LA META							
Definición de la variable Meta:				Unidad de medida:			
1 - MIDE LAS ACTIVIDADES DE CAPACITACIÓN REALIZADAS				25 - NÚMERO			

LÍNEA BASE				VALOR PROGRAMADO ANUAL			
AÑO	2022	VALOR	8.00	AÑO	2024	VALOR	2.00
AVANCE TRIMESTRAL OBRA/ACTIVIDAD							
METAS	1er.TRIMESTRE	2o.TRIMESTRE	3er.TRIMESTRE	4o.TRIMESTRE	CUMPLIMIENTO DE METAS		
PROGRAMACIÓN INICIAL	1.00	0.00	1.00	0.00	T1+T2+T3+T4		2.00
PROGRAMACIÓN ACTUALIZADA	0.00	0.00	1.00	0.00	T1+T2+T3+T4		1.00
METAS ALCANZADAS	0.00	0.00	0.00	0.00	T1+T2+T3+T4		0.00
PORCENTAJE ALCANZADO TRIMESTRAL	0.00	0.00	0.00	0.00	PORCENTAJE ALCANZADO ANUAL		0.00

PORCENTAJE DE CUMPLIMIENTO ALCANZADO EN EL TRIMESTRE: 0.00 %

JEFE ADMINISTRATIVO
 CP. EDUARDO EFRAIN MENDOZA CRUZ
 DIRECTOR ADMINISTRATIVO

TITULAR DE LA DEPENDENCIA/ENTIDAD
 C.P. FRANCISCO JAVIER SALINAS HUERGO
 DIRECTOR GENERAL

REPORTE DE AVANCE DE GESTIÓN

UR 525 - INSTITUTO DE ESTUDIOS DE BACHILLERATO DEL ESTADO DE OAXACA

TERCER TRIMESTRE 2024



ALINEACIÓN PED:

ESTRATEGIA: 02-MEJORAR LA CALIDAD DEL SERVICIO EN TODOS LOS NIVELES EDUCATIVOS
LÍNEAS DE ACCIÓN: 06-CONTRIBUIR A MEJORAR LA FORMACIÓN INICIAL Y CONTINUA DE DOCENTES, PROPICIANDO OPORTUNIDADES DE ACCESO A LA MEJORA EDUCATIVA DESDE LA PROFESIONALIZACIÓN DOCENTE
UE: 001-INSTITUTO DE ESTUDIOS DE BACHILLERATO DEL ESTADO DE OAXACA

MATRIZ DE INDICADORES PARA RESULTADOS:

COMPONENTE: 213-FORMACION DOCENTE, DIRECTIVA Y ADMINISTRATIVA OTORGADA
ACTIVIDAD: 709-ESTIMULO A LA EDUCACIÓN MEDIA SUPERIOR

ESTRUCTURA PROGRAMATICA							
PROGRAMA		SUBPROGRAMA		PROYECTO		OBRA/ACTIVIDAD	
154-FORTALECIMIENTO DE LA EDUCACIÓN MEDIA SUPERIOR EN EL ESTADO DE OAXACA		02-FORMACIÓN DOCENTE, DIRECTIVA Y ADMINISTRATIVA		000--		004-INCENTIVOS DE EVALUACIÓN	
POBLACIÓN O ÁREA DE ENFOQUE POTENCIAL	ATRIBUTO DE LA POBLACIÓN O ÁREA DE ENFOQUE:	EGRESADO DE NIVEL SECUNDARIA		HOMBRES:	70211	MUJERES:	76935
						TOTAL:	147146

PRESUPUESTO ANUAL								
Aprobado	Ampliación	Reducción	Modificado	EJERCIDO T1	EJERCIDO T2	EJERCIDO T3	EJERCIDO T4	
614,003.24	0.00	0.00	614,003.24	0.00	0.00	0.00	0.00	
						TOTAL EJERCIDO AL TRIMESTRE VIGENTE		0.00

PRESUPUESTO TRIMESTRAL DE LA ACTIVIDAD							
Aprobado	Modificado	Comprometido	Devengado	Ejercido	% de Ejercido Vs. Modificado		
45,000.00	0.00	0.00	0.00	0.00	0.00		

DATOS DEL INDICADOR							
Nombre : PORCENTAJE DE ESTIMULOS OTORGADOS				Número de indicador : 853			
Definición : MIDE EL PORCENTAJE DE ESTIMULOS OTORGADOS							
Método de Cálculo : (ESTIMULOS OTORGADOS / ESTIMULOS PROGRAMADOS)*100							

Tipo	Dimensión	Frecuencia de Medición	Forma de cálculo del indicador	Tipo de Valor	Sentido Esperado
GESTIÓN	EFICACIA	TRIMESTRAL	PORCENTAJE	FLUJO	ASCENDENTE

MEDIOS DE VERIFICACIÓN / FUENTE INFORMACIÓN	SUPUESTO
DICTÁMENES DE PROMOCIÓN A DOCENTES QUE PARTICIPEN EN LAS DIFERENTES CONVOCATORIAS DE PROGRAMAS DE ESTÍMULO Y PROMOCIÓN, RESGUARDADO POR LA DIRECCIÓN ACADÉMICA Y. REPORTE DE LOS 3 PRIMEROS LUGARES RESULTANTES DE LA CONVOCATORIA DE FORMULACIÓN DE PROYECTOS PRODUCTIVOS Y/O ACADÉMICOS, EMITIDO Y RESGUARDADO POR LA DIRECCIÓN DE PLANEACIÓN Y VINCULACIÓN EDUCATIVA DEL IEBO.	EXISTEN LAS CONDICIONES POLÍTICAS, SOCIALES, AMBIENTALES, ECONÓMICAS, TECNOLÓGICAS Y DE SALUBRIDAD FAVORABLES PARA OTORGAR ESTÍMULOS A LA EDUCACIÓN MEDIA SUPERIOR

DATOS DE LA META							
Definición de la variable Meta:		1 - MIDE LOS ESTIMULOS OTORGADOS					
Unidad de medida:		25 - NÚMERO					

LÍNEA BASE				VALOR PROGRAMADO ANUAL			
AÑO	2022	VALOR	0.00	AÑO	2024	VALOR	15.00

AVANCE TRIMESTRAL OBRA/ACTIVIDAD							
METAS	1er.TRIMESTRE	2o.TRIMESTRE	3er.TRIMESTRE	4o.TRIMESTRE	CUMPLIMIENTO DE METAS		
PROGRAMACIÓN INICIAL	0.00	0.00	15.00	0.00	T1+T2+T3+T4	15.00	
PROGRAMACIÓN ACTUALIZADA	0.00	0.00	15.00	0.00	T1+T2+T3+T4	15.00	
METAS ALCANZADAS	0.00	0.00	15.00	0.00	T1+T2+T3+T4	15.00	
PORCENTAJE ALCANZADO TRIMESTRAL	0.00	0.00	100.00	0.00	PORCENTAJE ALCANZADO ANUAL	100.00	

PORCENTAJE DE CUMPLIMIENTO ALCANZADO EN EL TRIMESTRE: 100.00 %

JEFE ADMINISTRATIVO
 CP. EDUARDO EFRAIN MENDOZA CRUZ
 DIRECTOR ADMINISTRATIVO

TITULAR DE LA DEPENDENCIA/ENTIDAD
 C.P. FRANCISCO JAVIER SALINAS HUERGO
 DIRECTOR GENERAL

REPORTE DE AVANCE DE GESTIÓN

UR 525 - INSTITUTO DE ESTUDIOS DE BACHILLERATO DEL ESTADO DE OAXACA

TERCER TRIMESTRE 2024



ALINEACIÓN PED:

ESTRATEGIA: 02-MEJORAR LA CALIDAD DEL SERVICIO EN TODOS LOS NIVELES EDUCATIVOS
 LÍNEAS DE ACCIÓN: 03-MEJORAR LOS PROCESOS ADMINISTRATIVOS CON TRANSPARENCIA Y RENDICIÓN DE CUENTAS EN EL QUEHACER INSTITUCIONAL DE LA EDUCACIÓN BÁSICA
 UE: 001-INSTITUTO DE ESTUDIOS DE BACHILLERATO DEL ESTADO DE OAXACA

MATRIZ DE INDICADORES PARA RESULTADOS:

COMPONENTE: 215-SERVICIO ADMINISTRATIVO REALIZADO
 ACTIVIDAD: 711-PROCESO INFORMÁTICO PARA EL MANEJO EFICIENTE DE LA INFORMACIÓN

ESTRUCTURA PROGRAMATICA							
PROGRAMA		SUBPROGRAMA		PROYECTO		OBRA/ACTIVIDAD	
154-FORTALECIMIENTO DE LA EDUCACIÓN MEDIA SUPERIOR EN EL ESTADO DE OAXACA		03-SERVICIOS ADMINISTRATIVOS		000--		001-INTERNET REDES Y PROCESAMIENTOS	
POBLACIÓN O ÁREA DE ENFOQUE POTENCIAL	ATRIBUTO DE LA POBLACIÓN O ÁREA DE ENFOQUE:	EGRESADO DE NIVEL SECUNDARIA		HOMBRES:	70211	MUJERES:	76935
				TOTAL:			147146

PRESUPUESTO ANUAL							
Aprobado	Ampliación	Reducción	Modificado	EJERCIDO T1	EJERCIDO T2	EJERCIDO T3	EJERCIDO T4
0.00	0.00	0.00	0.00	0.00	0.00	0.00	0.00
TOTAL EJERCIDO AL TRIMESTRE VIGENTE							0.00

PRESUPUESTO TRIMESTRAL DE LA ACTIVIDAD							
Aprobado	Modificado	Comprometido	Devengado	Ejercido	% de Ejercido Vs. Modificado		
0.00	0.00	0.00	0.00	0.00	0.00		

DATOS DEL INDICADOR							
Nombre :	PORCENTAJE DE PROCESOS INFORMATICOS EN EL TIPO MEDIO SUPERIOR IMPLEMENTADOS Y/O ACTUALIZADOS			Número de indicador :	1514		
Definición :	MIDE EL PORCENTAJE DE PROCESOS INFORMATICOS EN EL TIPO MEDIO SUPERIOR IMPLEMENTADOS Y/O ACTUALIZADOS						
Método de Cálculo :	(PROCESOS INFORMÁTICOS IMPLEMENTADOS Y/O ACTUALIZADOS / PROCESOS INFORMÁTICOS PROGRAMADOS)*100						

Tipo	Dimensión	Frecuencia de Medición	Forma de cálculo del indicador	Tipo de Valor	Sentido Esperado
GESTIÓN	EFICACIA	TRIMESTRAL	PORCENTAJE	ACUMULADO	ASCENDENTE

MEDIOS DE VERIFICACIÓN / FUENTE INFORMACIÓN	SUPUESTO
ACTA ENTREGA DEL PROCESO, MÓDULO O SOFTWARE EDUCATIVO IMPLEMENTADO EN EL ÁREA BENEFICIADA, RESGUARDADA POR EL DEPARTAMENTO DE SISTEMAS Y TELECOMUNICACIONES DEL IEBO.	EXISTEN LAS CONDICIONES POLÍTICAS, SOCIALES, AMBIENTALES, ECONÓMICAS Y TECNOLÓGICAS FAVORABLES PARA CREAR PROCESOS INFORMÁTICOS PARA EL MANEJO EFICIENTE DE LA INFORMACIÓN ESCOLAR Y ADMINISTRATIVA

DATOS DE LA META							
Definición de la variable Meta:	1 - MIDE LOS PROCESOS INFORMATICOS EN EL TIPO MEDIO SUPERIOR IMPLEMENTADOS Y/O ACTUALIZADOS						
Unidad de medida:	25 - NÚMERO						

LÍNEA BASE				VALOR PROGRAMADO ANUAL			
AÑO	2022	VALOR	0.00	AÑO	2024	VALOR	12.00

AVANCE TRIMESTRAL OBRA/ACTIVIDAD							
METAS	1er.TRIMESTRE	2o.TRIMESTRE	3er.TRIMESTRE	4o.TRIMESTRE	CUMPLIMIENTO DE METAS		
PROGRAMACIÓN INICIAL	3.00	3.00	3.00	3.00	T1+T2+T3+T4		12.00
PROGRAMACIÓN ACTUALIZADA	0.00	3.00	3.00	0.00	T1+T2+T3+T4		6.00
METAS ALCANZADAS	0.00	0.00	0.00	0.00	T1+T2+T3+T4		0.00
PORCENTAJE ALCANZADO TRIMESTRAL	0.00	0.00	0.00	0.00	PORCENTAJE ALCANZADO ANUAL		0.00

PORCENTAJE DE CUMPLIMIENTO ALCANZADO EN EL TRIMESTRE: 0.00 %

JEFE ADMINISTRATIVO
 CP. EDUARDO EFRAIN MENDOZA CRUZ
 DIRECTOR ADMINISTRATIVO

TITULAR DE LA DEPENDENCIA/ENTIDAD
 C.P. FRANCISCO JAVIER SALINAS HUERGO
 DIRECTOR GENERAL

REPORTE DE AVANCE DE GESTIÓN

UR 525 - INSTITUTO DE ESTUDIOS DE BACHILLERATO DEL ESTADO DE OAXACA

TERCER TRIMESTRE 2024



UE: 001-INSTITUTO DE ESTUDIOS DE BACHILLERATO DEL ESTADO DE OAXACA

ESTRUCTURA PROGRAMATICA											
PROGRAMA		SUBPROGRAMA		PROYECTO			OBRA/ACTIVIDAD				
154-FORTALECIMIENTO DE LA EDUCACIÓN MEDIA SUPERIOR EN EL ESTADO DE OAXACA		03-SERVICIOS ADMINISTRATIVOS		000-- -			002-ACTUALIZACIÓN DE SISTEMAS INTERNOS				
POBLACIÓN O ÁREA DE ENFOQUE POTENCIAL	ATRIBUTO DE LA POBLACIÓN O ÁREA DE ENFOQUE:	EGRESADO DE NIVEL SECUNDARIA		HOMBRES:	70211	MUJERES:	76935	TOTAL:	147146		
PRESUPUESTO ANUAL											
Aprobado	Ampliación	Reducción	Modificado	EJERCIDO T1		EJERCIDO T2		EJERCIDO T3			
19,994.39	0.00	18,961.99	1,032.40	0.00		1,032.40		0.00			
								TOTAL EJERCIDO AL TRIMESTRE VIGENTE		1,032.40	
PRESUPUESTO TRIMESTRAL DE LA ACTIVIDAD											
Aprobado		Modificado		Comprometido		Devengado		Ejercido		% de Ejercido Vs. Modificado	
0.00		0.00		0.00		0.00		0.00		0.00	
DATOS DEL INDICADOR											
Nombre :	PORCENTAJE DE PROCESOS INFORMATICOS EN EL TIPO MEDIO SUPERIOR IMPLEMENTADOS Y/O ACTUALIZADOS				Número de indicador :	1514					
Definición :	MIDE EL PORCENTAJE DE PROCESOS INFORMATICOS EN EL TIPO MEDIO SUPERIOR IMPLEMENTADOS Y/O ACTUALIZADOS										
Método de Cálculo :	(PROCESOS INFORMÁTICOS IMPLEMENTADOS Y/O ACTUALIZADOS / PROCESOS INFORMÁTICOS PROGRAMADOS)*100										
Tipo	Dimensión		Frecuencia de Medición		Forma de cálculo del indicador		Tipo de Valor		Sentido Esperado		
GESTIÓN	EFICACIA		TRIMESTRAL		PORCENTAJE		ACUMULADO		ASCENDENTE		
MEDIOS DE VERIFICACIÓN / FUENTE INFORMACIÓN					SUPUESTO						
ACTA ENTREGA DEL PROCESO, MÓDULO O SOFTWARE EDUCATIVO IMPLEMENTADO EN EL ÁREA BENEFICIADA, RESGUARDADA POR EL DEPARTAMENTO DE SISTEMAS Y TELECOMUNICACIONES DEL IEBO.					EXISTEN LAS CONDICIONES POLÍTICAS, SOCIALES, AMBIENTALES, ECONÓMICAS Y TECNOLÓGICAS FAVORABLES PARA CREAR PROCESOS INFORMÁTICOS PARA EL MANEJO EFICIENTE DE LA INFORMACIÓN ESCOLAR Y ADMINISTRATIVA						
DATOS DE LA META											
Definición de la variable Meta:	1 - MIDE LOS PROCESOS INFORMATICOS EN EL TIPO MEDIO SUPERIOR IMPLEMENTADOS Y/O ACTUALIZADOS										
Unidad de medida:	25 - NÚMERO										
LÍNEA BASE					VALOR PROGRAMADO ANUAL						
AÑO	2022		VALOR		0.00		AÑO	2024		VALOR	1.00
AVANCE TRIMESTRAL OBRA/ACTIVIDAD											
METAS	1er.TRIMESTRE		2o.TRIMESTRE		3er.TRIMESTRE		4o.TRIMESTRE		CUMPLIMIENTO DE METAS		
PROGRAMACIÓN INICIAL	0.00	0.00	0.00	1.00	0.00	0.00	T1+T2+T3+T4		1.00		
PROGRAMACIÓN ACTUALIZADA	0.00	0.00	0.00	1.00	0.00	0.00	T1+T2+T3+T4		1.00		
METAS ALCANZADAS	0.00	1.00	0.00	0.00	0.00	0.00	T1+T2+T3+T4		1.00		
PORCENTAJE ALCANZADO TRIMESTRAL	0.00	0.00	0.00	0.00	0.00	0.00	PORCENTAJE ALCANZADO ANUAL		100.00		

PORCENTAJE DE CUMPLIMIENTO ALCANZADO EN EL TRIMESTRE: 0.00 %

JEFE ADMINISTRATIVO
CP. EDUARDO EFRAIN MENDOZA CRUZ
DIRECTOR ADMINISTRATIVO

TITULAR DE LA DEPENDENCIA/ENTIDAD
C.P. FRANCISCO JAVIER SALINAS HUERGO
DIRECTOR GENERAL

REPORTE DE AVANCE DE GESTIÓN

UR 525 - INSTITUTO DE ESTUDIOS DE BACHILLERATO DEL ESTADO DE OAXACA

TERCER TRIMESTRE 2024



UE: 001-INSTITUTO DE ESTUDIOS DE BACHILLERATO DEL ESTADO DE OAXACA

ESTRUCTURA PROGRAMATICA							
PROGRAMA		SUBPROGRAMA		PROYECTO		OBRA/ACTIVIDAD	
154-FORTALECIMIENTO DE LA EDUCACIÓN MEDIA SUPERIOR EN EL ESTADO DE OAXACA		03-SERVICIOS ADMINISTRATIVOS		000-- -		003-INSTALACIÓN MANTENIMIENTO Y REPARACIÓN DE EQUIPO DE COMPUTO	
POBLACIÓN O ÁREA DE ENFOQUE POTENCIAL	ATRIBUTO DE LA POBLACIÓN O ÁREA DE ENFOQUE:	EGRESADO DE NIVEL SECUNDARIA		HOMBRES:	70211	MUJERES:	76935
				TOTAL:			147146
PRESUPUESTO ANUAL							
Aprobado	Ampliación	Reducción	Modificado	EJERCIDO T1	EJERCIDO T2	EJERCIDO T3	EJERCIDO T4
40,000.00	0.00	26,446.98	13,553.02	0.00	0.00	13,553.02	0.00
						TOTAL EJERCIDO AL TRIMESTRE VIGENTE	13,553.02
PRESUPUESTO TRIMESTRAL DE LA ACTIVIDAD							
Aprobado	Modificado	Comprometido	Devengado	Ejercido	% de Ejercido Vs. Modificado		
40,000.00	13,553.02	553.02	13,553.02	13,553.02	100.00		
DATOS DEL INDICADOR							
Nombre :	PORCENTAJE DE PROCESOS INFORMATICOS EN EL TIPO MEDIO SUPERIOR IMPLEMENTADOS Y/O ACTUALIZADOS			Número de indicador :	1514		
Definición :	MIDE EL PORCENTAJE DE PROCESOS INFORMATICOS EN EL TIPO MEDIO SUPERIOR IMPLEMENTADOS Y/O ACTUALIZADOS						
Método de Cálculo :	(PROCESOS INFORMÁTICOS IMPLEMENTADOS Y/O ACTUALIZADOS / PROCESOS INFORMÁTICOS PROGRAMADOS)*100						
Tipo	Dimensión	Frecuencia de Medición	Forma de cálculo del indicador	Tipo de Valor	Sentido Esperado		
GESTIÓN	EFICACIA	TRIMESTRAL	PORCENTAJE	ACUMULADO	ASCENDENTE		
MEDIOS DE VERIFICACIÓN / FUENTE INFORMACIÓN				SUPUESTO			
ACTA ENTREGA DEL PROCESO, MÓDULO O SOFTWARE EDUCATIVO IMPLEMENTADO EN EL ÁREA BENEFICIADA, RESGUARDADA POR EL DEPARTAMENTO DE SISTEMAS Y TELECOMUNICACIONES DEL IEBO.				EXISTEN LAS CONDICIONES POLÍTICAS, SOCIALES, AMBIENTALES, ECONÓMICAS Y TECNOLÓGICAS FAVORABLES PARA CREAR PROCESOS INFORMÁTICOS PARA EL MANEJO EFICIENTE DE LA INFORMACIÓN ESCOLAR Y ADMINISTRATIVA			
DATOS DE LA META							
Definición de la variable Meta:	1 - MIDE LOS PROCESOS INFORMATICOS EN EL TIPO MEDIO SUPERIOR IMPLEMENTADOS Y/O ACTUALIZADOS						
Unidad de medida:	25 - NÚMERO						
LÍNEA BASE				VALOR PROGRAMADO ANUAL			
AÑO	2022	VALOR	0.00	AÑO	2024	VALOR	1.00
AVANCE TRIMESTRAL OBRA/ACTIVIDAD							
METAS	1er.TRIMESTRE	2o.TRIMESTRE	3er.TRIMESTRE	4o.TRIMESTRE	CUMPLIMIENTO DE METAS		
PROGRAMACIÓN INICIAL	0.00	0.00	1.00	0.00	T1+T2+T3+T4	1.00	
PROGRAMACIÓN ACTUALIZADA	0.00	0.00	1.00	0.00	T1+T2+T3+T4	1.00	
METAS ALCANZADAS	0.00	0.00	1.00	0.00	T1+T2+T3+T4	1.00	
PORCENTAJE ALCANZADO TRIMESTRAL	0.00	0.00	100.00	0.00	PORCENTAJE ALCANZADO ANUAL	100.00	

PORCENTAJE DE CUMPLIMIENTO ALCANZADO EN EL TRIMESTRE: 100.00 %

JEFE ADMINISTRATIVO
CP. EDUARDO EFRAIN MENDOZA CRUZ
DIRECTOR ADMINISTRATIVO

TITULAR DE LA DEPENDENCIA/ENTIDAD
C.P. FRANCISCO JAVIER SALINAS HUERGO
DIRECTOR GENERAL

REPORTE DE AVANCE DE GESTIÓN

UR 525 - INSTITUTO DE ESTUDIOS DE BACHILLERATO DEL ESTADO DE OAXACA

TERCER TRIMESTRE 2024



ALINEACIÓN PED:
ESTRATEGIA: 02-MEJORAR LA CALIDAD DEL SERVICIO EN TODOS LOS NIVELES EDUCATIVOS
LÍNEAS DE ACCIÓN: 03-MEJORAR LOS PROCESOS ADMINISTRATIVOS CON TRANSPARENCIA Y RENDICIÓN DE CUENTAS EN EL QUEHACER INSTITUCIONAL DE LA EDUCACIÓN BÁSICA
UE: 001-INSTITUTO DE ESTUDIOS DE BACHILLERATO DEL ESTADO DE OAXACA

MATRIZ DE INDICADORES PARA RESULTADOS:
COMPONENTE: 215-SERVICIO ADMINISTRATIVO REALIZADO
ACTIVIDAD: 712-SERVICIO DE CONTROL ESCOLAR

ESTRUCTURA PROGRAMATICA							
PROGRAMA		SUBPROGRAMA		PROYECTO		OBRA/ACTIVIDAD	
154-FORTEALECIMIENTO DE LA EDUCACIÓN MEDIA SUPERIOR EN EL ESTADO DE OAXACA		03-SERVICIOS ADMINISTRATIVOS		000--		004-CERTIFICACION DE ESTUDIANTES POR PARTE DEL DEPARTAMENTO DE CONTROL ESCOLAR	
POBLACIÓN O ÁREA DE ENFOQUE POTENCIAL	ATRIBUTO DE LA POBLACIÓN O ÁREA DE ENFOQUE:	EGRESADO DE NIVEL SECUNDARIA		HOMBRES:	70211	MUJERES:	76935
						TOTAL:	147146

PRESUPUESTO ANUAL							
Aprobado	Ampliación	Reducción	Modificado	EJERCIDO T1	EJERCIDO T2	EJERCIDO T3	EJERCIDO T4
				0.00	89,996.01	0.00	0.00
90,000.00	0.00	3.99	89,996.01	TOTAL EJERCIDO AL TRIMESTRE VIGENTE			89,996.01

PRESUPUESTO TRIMESTRAL DE LA ACTIVIDAD							
Aprobado	Modificado	Comprometido	Devengado	Ejercido	% de Ejercido Vs. Modificado		
0.00	0.00	0.00	0.00	0.00	0.00		

DATOS DEL INDICADOR
Nombre : PORCENTAJE DE SERVICIOS DE CONTROL ESCOLAR OTORGADOS EN EL CICLO ESCOLAR **Número de indicador :** 916
Definición : MIDE EL PORCENTAJE DE SERVICIOS DE CONTROL ESCOLAR OTORGADOS EN EL CICLO ESCOLAR
Método de Cálculo : (SERVICIOS DE CONTROL ESCOLAR OTORGADOS/ SERVICIOS DE CONTROL ESCOLAR PROGRAMADOS)*100

Tipo	Dimensión	Frecuencia de Medición	Forma de cálculo del indicador	Tipo de Valor	Sentido Esperado
GESTIÓN	EFICACIA	TRIMESTRAL	PORCENTAJE	FLUJO	ASCENDENTE

MEDIOS DE VERIFICACIÓN / FUENTE INFORMACIÓN
 REPORTE DE LOS SERVICIOS DE CONTROL ESCOLAR (CERTIFICADOS FINALES, DUPLICADO DE CERTIFICADOS, CERTIFICACION PARCIAL, DICTÁMENES DE EQUIVALENCIA DE ESTUDIOS, DIPLOMAS Y CONSTANCIAS) OTORGADOS, EMITIDO Y RESGUARDADO POR EL DEPARTAMENTO DE CONTROL ESCOLAR DEL IEBO.

SUPUESTO
 EXISTEN LAS CONDICIONES POLÍTICAS, SOCIALES, AMBIENTALES, ECONÓMICAS Y TECNOLÓGICAS FAVORABLES PARA OTORGAR SERVICIOS DE CONTROL ESCOLAR,

DATOS DE LA META
Definición de la variable Meta: 1 - MIDE LOS SERVICIOS DE CONTROL ESCOLAR OTORGADOS EN EL CICLO ESCOLAR
Unidad de medida: 25 - NÚMERO

LÍNEA BASE				VALOR PROGRAMADO ANUAL			
AÑO	2022	VALOR	6,396.00	AÑO	2024	VALOR	305.00

AVANCE TRIMESTRAL OBRA/ACTIVIDAD							
METAS	1er.TRIMESTRE	2o.TRIMESTRE	3er.TRIMESTRE	4o.TRIMESTRE	CUMPLIMIENTO DE METAS		
PROGRAMACIÓN INICIAL	100.00	5.00	100.00	100.00	T1+T2+T3+T4	305.00	
PROGRAMACIÓN ACTUALIZADA	0.00	5,056.00	100.00	0.00	T1+T2+T3+T4	5,156.00	
METAS ALCANZADAS	0.00	5,300.00	100.00	0.00	T1+T2+T3+T4	5,400.00	
PORCENTAJE ALCANZADO TRIMESTRAL	0.00	104.83	100.00	0.00	PORCENTAJE ALCANZADO ANUAL	102.74	

PORCENTAJE DE CUMPLIMIENTO ALCANZADO EN EL TRIMESTRE: 100.00 %

JEFE ADMINISTRATIVO
 CP. EDUARDO EFRAIN MENDOZA CRUZ
 DIRECTOR ADMINISTRATIVO

TITULAR DE LA DEPENDENCIA/ENTIDAD
 C.P. FRANCISCO JAVIER SALINAS HUERGO
 DIRECTOR GENERAL

REPORTE DE AVANCE DE GESTIÓN

UR 525 - INSTITUTO DE ESTUDIOS DE BACHILLERATO DEL ESTADO DE OAXACA

TERCER TRIMESTRE 2024



ALINEACIÓN PED:
ESTRATEGIA: 02-MEJORAR LA CALIDAD DEL SERVICIO EN TODOS LOS NIVELES EDUCATIVOS
LÍNEAS DE ACCIÓN: 02-IMPULSAR PROGRAMAS Y PROYECTOS EDUCATIVOS ENCAMINADOS A MEJORAR Y FORTALECER LA EDUCACIÓN DE LAS OAXAQUEÑAS Y LOS OAXAQUEÑOS
UE: 001-INSTITUTO DE ESTUDIOS DE BACHILLERATO DEL ESTADO DE OAXACA

MATRIZ DE INDICADORES PARA RESULTADOS:
COMPONENTE: 215-SERVICIO ADMINISTRATIVO REALIZADO
ACTIVIDAD: 958-VISITA DE SUPERVISIÓN, VIGILANCIA Y/O INSPECCIÓN EN CENTROS EDUCATIVOS

ESTRUCTURA PROGRAMATICA							
PROGRAMA		SUBPROGRAMA		PROYECTO		OBRA/ACTIVIDAD	
154-FORTALECIMIENTO DE LA EDUCACIÓN MEDIA SUPERIOR EN EL ESTADO DE OAXACA		03-SERVICIOS ADMINISTRATIVOS		000--		005-VISITAS DE SUPERVISIÓN ACÁDEMICA EN PLANTEL	
POBLACIÓN O ÁREA DE ENFOQUE POTENCIAL	ATRIBUTO DE LA POBLACIÓN O ÁREA DE ENFOQUE:	EGRESADO DE NIVEL SECUNDARIA		HOMBRES:	70211	MUJERES:	76935
				TOTAL:			147146

PRESUPUESTO ANUAL							
Aprobado	Ampliación	Reducción	Modificado	EJERCIDO T1	EJERCIDO T2	EJERCIDO T3	EJERCIDO T4
215,800.00	32,700.00	126,090.04	122,409.96	18,800.00	40,562.20	29,547.76	0.00
						TOTAL EJERCIDO AL TRIMESTRE VIGENTE	88,909.96

PRESUPUESTO TRIMESTRAL DE LA ACTIVIDAD							
Aprobado	Modificado	Comprometido	Devengado	Ejercido	% de Ejercido Vs. Modificado		
59,300.00	49,547.76	17,547.76	29,547.76	29,547.76	59.63		

DATOS DEL INDICADOR
Nombre : PORCENTAJE DE VISITAS DE SUPERVISIÓN A PLANTELES REALIZADAS **Número de indicador :** 1515
Definición : MIDE EL PORCENTAJE DE VISITAS DE SUPERVISIÓN A PLANTELES REALIZADAS
Método de Cálculo : (VISITAS DE SUPERVISIÓN A PLANTELES REALIZADAS/ VISITAS DE SUPERVISIÓN A PLANTELES PROGRAMADAS)*100

Tipo	Dimensión	Frecuencia de Medición	Forma de cálculo del indicador	Tipo de Valor	Sentido Esperado
GESTIÓN	EFICACIA	TRIMESTRAL	PORCENTAJE	ACUMULADO	ASCENDENTE

MEDIOS DE VERIFICACIÓN / FUENTE INFORMACIÓN
 REPORTE Y ACTAS DE VISITAS DE SUPERVISIÓN E INSPECCIÓN EN PLANTELES, ELABORADOS Y RESGUARDADOS POR EL DEPARTAMENTO DE SUPERVISIÓN Y PROFESIONALIZACIÓN PEDAGÓGICA DEL IEBO.

SUPUESTO
 EXISTEN LAS CONDICIONES POLÍTICAS, SOCIALES, ECONÓMICAS Y CLIMATOLÓGICAS FAVORABLES PARA REALIZAR VISITAS DE SUPERVISIÓN A LOS PLANTELES DEL IEBO.

DATOS DE LA META
Definición de la variable Meta: 1 - MIDE LAS VISITAS DE SUPERVISIÓN A PLANTELES REALIZADAS
Unidad de medida: 25 - NÚMERO

LÍNEA BASE				VALOR PROGRAMADO ANUAL			
AÑO	2022	VALOR	66.00	AÑO	2024	VALOR	75.00

AVANCE TRIMESTRAL OBRA/ACTIVIDAD							
METAS	1er.TRIMESTRE	2o.TRIMESTRE	3er.TRIMESTRE	4o.TRIMESTRE	CUMPLIMIENTO DE METAS		
PROGRAMACIÓN INICIAL	15.00	25.00	20.00	15.00	T1+T2+T3+T4	75.00	
PROGRAMACIÓN ACTUALIZADA	19.00	15.00	20.00	0.00	T1+T2+T3+T4	54.00	
METAS ALCANZADAS	19.00	15.00	20.00	0.00	T1+T2+T3+T4	54.00	
PORCENTAJE ALCANZADO TRIMESTRAL	100.00	100.00	100.00	0.00	PORCENTAJE ALCANZADO ANUAL	78.26	

PORCENTAJE DE CUMPLIMIENTO ALCANZADO EN EL TRIMESTRE: 100.00 %

JEFE ADMINISTRATIVO
 CP. EDUARDO EFRAIN MENDOZA CRUZ
 DIRECTOR ADMINISTRATIVO

TITULAR DE LA DEPENDENCIA/ENTIDAD
 C.P. FRANCISCO JAVIER SALINAS HUERGO
 DIRECTOR GENERAL

REPORTE DE AVANCE DE GESTIÓN

UR 525 - INSTITUTO DE ESTUDIOS DE BACHILLERATO DEL ESTADO DE OAXACA

TERCER TRIMESTRE 2024



ALINEACIÓN PED:

ESTRATEGIA: 01-INCREMENTAR EL ACCESO Y LA EFICIENCIA TERMINAL DE LOS SERVICIOS EDUCATIVOS, REDUCIENDO LA DESERCIÓN Y EL ABANDONO ESCOLAR
LÍNEAS DE ACCIÓN: 04-PROPICIAR LA GESTIÓN PARA EL FINANCIAMIENTO DE LAS NECESIDADES DE INFRAESTRUCTURA, EQUIPAMIENTO Y MANTENIMIENTO EN EL SECTOR EDUCATIVO
UE: 001-INSTITUTO DE ESTUDIOS DE BACHILLERATO DEL ESTADO DE OAXACA

MATRIZ DE INDICADORES PARA RESULTADOS:

COMPONENTE: 215-SERVICIO ADMINISTRATIVO REALIZADO
ACTIVIDAD: 719- RECURSO PARA EL FINANCIAMIENTO GESTIONADO

ESTRUCTURA PROGRAMATICA											
PROGRAMA		SUBPROGRAMA		PROYECTO			OBRA/ACTIVIDAD				
154-FORTALECIMIENTO DE LA EDUCACIÓN MEDIA SUPERIOR EN EL ESTADO DE OAXACA		03-SERVICIOS ADMINISTRATIVOS		000--			006-GESTIONES Y SEGUIMIENTO PARA EL FINANCIAMIENTO DE LAS NECESIDADES DE INFRAESTRUCTURA, EQUIPAMIENTO Y MANTENIMIENTO EN EL SECTOR EDUCATIVO				
POBLACIÓN O ÁREA DE ENFOQUE POTENCIAL	ATRIBUTO DE LA POBLACIÓN O ÁREA DE ENFOQUE:	EGRESADO DE NIVEL SECUNDARIA		HOMBRES:	70211	MUJERES:	76935	TOTAL:	147146		
PRESUPUESTO ANUAL											
Aprobado	Ampliación	Reducción	Modificado	EJERCIDO T1		EJERCIDO T2		EJERCIDO T3			
24,000.00	4,000.00	14,500.00	13,500.00	1,400.00		4,200.00		6,400.00			
								TOTAL EJERCIDO AL TRIMESTRE VIGENTE			
								12,000.00			
PRESUPUESTO TRIMESTRAL DE LA ACTIVIDAD											
Aprobado		Modificado		Comprometido		Devengado		Ejercido			
6,000.00		7,900.00		2,800.00		6,400.00		6,400.00			
								% de Ejercido Vs. Modificado			
								81.01			
DATOS DEL INDICADOR											
Nombre :	PORCENTAJE DE GESTION DE RECURSOS REALIZADAS				Número de indicador :	938					
Definición :	MIDE EL PORCENTAJE DE GESTION DE RECURSOS REALIZADAS										
Método de Cálculo :	(GESTIONES DE RECURSOS REALIZADAS/ GESTIONES DE RECURSOS PROGRAMADAS)*100										
Tipo	Dimensión	Frecuencia de Medición		Forma de cálculo del indicador		Tipo de Valor		Sentido Esperado			
GESTIÓN	EFICACIA	TRIMESTRAL		PORCENTAJE		FLUJO		ASCENDENTE			
MEDIOS DE VERIFICACIÓN / FUENTE INFORMACIÓN					SUPUESTO						
REPORTE TRIMESTRAL DE GESTIONES EMITIDO POR EL DEPARTAMENTO DE APOYO A PROYECTOS EDUCATIVOS Y RESGUARDADO POR LA DIRECCIÓN DE PLANEACIÓN Y VINCULACIÓN EDUCATIVA DEL IEBO.					EXISTEN LAS CONDICIONES POLÍTICAS, SOCIALES, ECONÓMICAS, CLIMATOLÓGICAS Y DE SALUBRIDAD FAVORABLES PARA GESTIONAR RECURSOS QUE PERMITAN MEJORAR LAS CONDICIONES DE INFRAESTRUCTURA, EQUIPAMIENTO Y MANTENIMIENTO DE LOS PLANTELES DEL IEBO.						
DATOS DE LA META											
Definición de la variable Meta:	1 - MIDE LAS GESTIONES DE RECURSOS REALIZADAS										
Unidad de medida:	25 - NÚMERO										
LÍNEA BASE					VALOR PROGRAMADO ANUAL						
AÑO	2022		VALOR	0.00		AÑO	2024		VALOR	24.00	
AVANCE TRIMESTRAL OBRA/ACTIVIDAD											
METAS	1er.TRIMESTRE		2o.TRIMESTRE		3er.TRIMESTRE		4o.TRIMESTRE		CUMPLIMIENTO DE METAS		
PROGRAMACIÓN INICIAL	6.00	6.00	6.00	6.00	6.00	6.00	6.00	6.00	T1+T2+T3+T4	24.00	
PROGRAMACIÓN ACTUALIZADA	6.00	2.00	6.00	6.00	6.00	0.00	6.00	6.00	T1+T2+T3+T4	14.00	
METAS ALCANZADAS	6.00	2.00	6.00	6.00	6.00	0.00	6.00	6.00	T1+T2+T3+T4	14.00	
PORCENTAJE ALCANZADO TRIMESTRAL	100.00	100.00	100.00	100.00	100.00	0.00	100.00	100.00	PORCENTAJE ALCANZADO ANUAL	70.00	

PORCENTAJE DE CUMPLIMIENTO ALCANZADO EN EL TRIMESTRE: 100.00 %

JEFE ADMINISTRATIVO
 CP. EDUARDO EFRAIN MENDOZA CRUZ
 DIRECTOR ADMINISTRATIVO

TITULAR DE LA DEPENDENCIA/ENTIDAD
 C.P. FRANCISCO JAVIER SALINAS HUERGO
 DIRECTOR GENERAL



GOBIERNO DEL ESTADO
DE OAXACA



OAXACA
GOBIERNO DEL ESTADO

IEBO

Instituto de Estudios de Bachillerato
del Estado de Oaxaca

PROGRAMAS Y PROYECTOS DE INVERSIÓN
DEL 01 DE ENERO AL 30 DE SEPTIEMBRE DE 2024
(Pesos)

FONDO, PROGRAMA O CONVENIO	PLANTELES BENEFICIADOS	MONTO TOTAL DEL PROYECTO
PROGRAMA PARA LA ATENCION DE PLANTELES PUBLICOS DE EDUCACIÓN MEDIA SUPERIOR CON ESTUDIANTES CON DISCAPACIDAD	27 BETHANIA	\$59,955.00
	62 NUEVO MALZAGA JACATEPEC	\$59,625.00
	65 CERRO ARMADILLO GRANDE	\$59,975.00
	87 SANTA CATARINA LOXICHA	\$59,870.00
	132 SAN CRISTOBAL AMATLÁN	\$55,450.00
	137 SANTA MARIA JACATEPEC	\$59,760.00
	246 SAN JUAN DEL RIO CHOAPAM	\$59,745.00
	257 LOMA DE CEDRO	\$59,950.00
TOTAL		\$474,330.00



GOBIERNO DEL ESTADO
DE OAXACA



OAXACA
GOBIERNO DEL ESTADO

IEBO

Instituto de Estudios de Bachillerato
del Estado de Oaxaca

RELACIÓN DE BIENES INMUEBLES QUE COMPONEN EL PATRIMONIO
DEL 01 ENERO AL 30 DE SEPTIEMBRE DE 2024
(Pesos)

CUENTA	DESCRIPCIÓN DEL BIEN	SALDO FINAL
12310	TERRENOS	7,820,359
12330	EDIFICIOS NO RESIDENCIALES	7,552,384
12351	EDIFICACIÓN HABITACIONAL EN PROCESO	
12352	EDIFICACIÓN NO HABITACIONAL EN PROCESO	
12353	CONSTRUCCIÓN DE OBRAS PARA EL ABASTECIMIENTO DE AGUA, PETRÓLEO, GAS, ELECTRICIDAD Y TELECOMUNICACIÓN	
12354	DIVISIÓN DE TERRENOS Y CONSTRUCCIÓN DE OBRAS DE URBANIZACIÓN EN PROCESO	
12355	CONSTRUCCIÓN DE VÍAS DE COMUNICACIÓN EN PROCESO	
12356	OTRAS CONSTRUCCIONES DE INGENIERÍA CIVIL U OBRA PESADA EN PROCESO	
12357	INSTALACIONES Y EQUIPAMIENTO EN CONSTRUCCIONES EN PROCESO	
12359	TRABAJOS DE ACABADOS EN EDIFICACIONES Y OTROS TRABAJOS ESPECIALIZADOS EN PROCESO	
12361	EDIFICACIÓN HABITACIONAL EN PROCESO	
12362	EDIFICACIÓN NO HABITACIONAL EN PROCESO	
12363	CONSTRUCCIÓN DE OBRAS PARA EL ABASTECIMIENTO DE AGUA, PETRÓLEO, GAS, ELECTRICIDAD Y TELECOMUNICACIÓN	
12364	DIVISIÓN DE TERRENOS Y CONSTRUCCIÓN DE OBRAS DE URBANIZACIÓN	
12365	CONSTRUCCIÓN DE VÍAS DE COMUNICACIÓN EN PROCESO	
12366	OTRAS CONSTRUCCIONES DE INGENIERÍA CIVIL U OBRA PESADA EN PROCESO	
12367	INSTALACIONES Y EQUIPAMIENTO EN CONSTRUCCIONES EN PROCESO	
12369	TRABAJOS DE ACABADOS EN EDIFICACIONES Y OTROS TRABAJOS ESPECIALIZADOS EN PROCESO	
12390	OTROS BIENES INMUEBLES	
	SUMA TOTAL:	15,372,743



GOBIERNO DEL ESTADO
DE OAXACA



OAXACA
GOBIERNO DEL ESTADO

IEBO

Instituto de Estudios de Bachillerato
del Estado de Oaxaca

RELACIÓN DE BIENES MUEBLES QUE COMPONEN EL PATRIMONIO
DEL 01 DE ENERO AL 30 DE SEPTIEMBRE DEL 2024
(Pesos)

CUENTA	DESCRIPCIÓN DEL BIEN	SALDO FINAL
12411	MUEBLES DE OFICINA Y ESTANTERÍA	8,504,978
12412	MUEBLES, EXCEPTO DE OFICINA Y ESTANTERÍA	64,318
12413	EQUIPO DE CÓMPUTO Y DE TECNOLOGÍAS DE LA INFORMACIÓN	32,663,684
12419	OTROS MOBILIARIOS Y EQUIPOS DE ADMINISTRACIÓN	451,429
12421	EQUIPOS Y APARATOS AUDIOVISUALES	5,482,046
12422	APARATOS DEPORTIVOS	
12423	CÁMARAS FOTOGRÁFICAS Y DE VIDEO	42,958
12429	OTRO MOBILIARIO Y EQUIPO EDUCACIONAL Y RECREATIVO	147,654
12431	EQUIPO MÉDICO Y DE LABORATORIO	337,026
12432	INSTRUMENTAL MÉDICO Y DE LABORATORIO	389,644
12441	AUTOMÓVILES Y CAMIONES	2,704,137
12443	EQUIPO AEROESPACIAL	
12445	EMBARCACIONES	
12449	OTROS EQUIPOS DE TRANSPORTE	
12450	EQUIPO DE DEFENSA Y SEGURIDAD	
12461	MAQUINARIA Y EQUIPO AGROPECUARIO	
12462	MAQUINARIA Y EQUIPO INDUSTRIAL	
12463	MAQUINARIA Y EQUIPO DE CONSTRUCCIÓN	
12464	SISTEMAS DE AIRE ACONDICIONADO, CALEFACCIÓN Y DE REFRIGERACIÓN INDUSTRIAL Y COMERCIAL	766,450
12465	EQUIPO DE COMUNICACIÓN Y TELECOMUNICACIÓN	159,519
12466	EQUIPOS DE GENERACIÓN ELÉCTRICA, APARATOS Y ACCESORIOS ELÉCTRICOS	98,043
12467	HERRAMIENTAS Y MÁQUINAS-HERRAMIENTA	12,797
12469	OTROS EQUIPOS	71,944
12471	BIENES ARTÍSTICOS, CULTURALES Y CIENTÍFICOS	
12483	AVES	
12484	OVINOS Y CAPRINOS	
12486	EQUINOS	
12487	ESPECIES MENORES Y DE ZOOLOGICO	
12488	ÁRBOLES Y PLANTAS	
12489	OTROS ACTIVOS BIOLÓGICOS	
	SUMA TOTAL:	51,896,629



GOBIERNO DEL ESTADO
DE OAXACA



IEBO
Instituto de Estudios de Bachillerato
del Estado de Oaxaca

RELACIÓN DE CUENTAS BANCARIAS PRODUCTIVAS ESPECIFICAS DEL 01 DE ENERO AL 30 DE SEPTIEMBRE DEL 2024

FONDO, PROGRAMA O CONVENIO	DATOS DE LA CUENTA BANCARIA		
	INSTITUCIÓN BANCARIA	NUMERO DE CUENTA	FECHA DE APERTURA
PROGRAMA PARA LA ATENCIÓN DE PLANTELES PÚBLICOS DE EDUCACIÓN MEDIA SUPERIOR CON ESTUDIANTES CON DISCAPACIDAD	BANCOMER, S.A.	0122202956	20/12/2023
PROGRAMA ATENCIÓN A PLANTELES PÚBLICOS DE EDUCACIÓN MEDIA SUPERIOR 2024	BANCOMER, S.A.	01236485834	28/08/2024



GOBIERNO DEL ESTADO
DE OAXACA



OAXACA
GOBIERNO DEL ESTADO

IEBO

Instituto de Estudios de Bachillerato
del Estado de Oaxaca

**RELACIÓN DE ESQUEMAS BURSÁTILES Y COBERTURAS FINANCIERAS
DEL 01 DE ENERO AL 30 DE SEPTIEMBRE DEL 2024**

**NO
APLICA**



GOBIERNO DEL ESTADO
DE OAXACA



OAXACA
GOBIERNO DEL ESTADO

IEBO

Instituto de Estudios de Bachillerato
del Estado de Oaxaca

MONTOS PAGADOS POR AYUDAS Y SUBSIDIOS
Periodo 01 de enero al 30 septiembre 2023

**NO
APLICA**

INSTITUTO DE ESTUDIOS DE BACHILLERATO DEL ESTADO DE OAXACA
Estado de Situación Financiera Detallado - LDF
Al 31 de diciembre de 2023 y al 30 de septiembre de 2024
(PESOS)

Concepto	30 de septiembre 2024	31 de diciembre 2023	Concepto	30 de septiembre 2024	31 de diciembre 2023
ACTIVO			PASIVO		
Activo Circulante			Pasivo Circulante		
Efectivo y Equivalentes	5,308,704	1,476,117	Cuentas por Pagar a Corto Plazo	15,295,756	19,263,344
Efectivo			Servicios Personales por Pagar a Corto Plazo		
Bancos/Tesorería	5,308,704	1,476,117	Proveedores por Pagar a Corto Plazo	55,160	71,606
Bancos/Dependencias y Otros			Contratistas por Obras Públicas por Pagar a Corto Plazo		
Inversiones Temporales (Hasta 3 meses)			Participaciones y Aportaciones por Pagar a Corto Plazo		
Fondos con Afectación Específica			Transferencias Otorgadas por Pagar a Corto Plazo	3,787,062	3,252,695
Depósitos de Fondos de Terceros en Garantía y/o Administración			Intereses, Comisiones y Otros Costos de la Deuda Pública por Pagar a Corto Plazo		
Otros Efectivos y Equivalentes			Retenciones y Contribuciones por Pagar a Corto Plazo	5,538,952	13,573,878
Derechos a Recibir Efectivo o Equivalentes	5,308,704	17,439,685	Devoluciones de la Ley de Ingresos por Pagar a Corto Plazo		
Inversiones Financieras de Corto Plazo			Otras Cuentas por Pagar a Corto Plazo	5,914,582	2,365,165
Cuentas por Cobrar a Corto Plazo			Documentos por Pagar a Corto Plazo	0	0
Deudores Diversos por responsabilidades por Cobrar a C.P	2,756,682	2,664,782	Documentos Comerciales por Pagar a Corto Plazo		
Otros Deudores Diversos por Cobrar a Corto Plazo	6,982,123	14,774,903	Documentos con Contratistas por Obras Públicas por Pagar a Corto Plazo		
Ingresos por Recuperar a Corto Plazo			Otros Documentos por Pagar a Corto Plazo		
Deudores por Anticipos de la Tesorería a Corto Plazo			Porción a Corto Plazo de la Deuda Pública a Largo Plazo	0	0
Préstamos Otorgados a Corto Plazo			Porción a Corto Plazo de la Deuda Pública		
Otros Derechos a Recibir Efectivo o Equivalentes a Corto Plazo	0	0	Porción a Corto Plazo de Arrendamiento Financiero		
Derechos a Recibir Bienes o Servicios			Títulos y Valores a Corto Plazo		
Anticipo a Proveedores por Adquisición de Bienes y Prestación de Servicios a Corto Plazo			Pasivos Diferidos a Corto Plazo	0	0
Anticipo a Proveedores por Adquisición de Bienes Inmuebles y Muebles a Corto Plazo			Ingresos Cobrados por Adelantado a Corto Plazo		
Anticipo a Proveedores por Adquisición de Bienes Intangibles a Corto Plazo			Intereses Cobrados por Adelantado a Corto Plazo		
Anticipo a Contratistas por Obras Públicas a Corto Plazo			Otros Pasivos Diferidos a Corto Plazo		
Otros Derechos a Recibir Bienes o Servicios a Corto Plazo	0	0	Fondos y Bienes de Terceros en Garantía y/o Administración a Corto Plazo	0	0
Inventarios			Fondos en Garantía a Corto Plazo		
Inventario de Mercancías para Venta			Fondos en Administración a Corto Plazo		
Inventario de Mercancías Terminadas			Fondos Contingentes a Corto Plazo		
Inventario de Mercancías en Proceso de Elaboración			Fondos de Fideicomisos, Mandatos y Contratos Análogos a Corto Plazo		
Inventario de Materias Primas, Materiales y Suministros para Producción			Otros Fondos de Terceros en Garantía y/o Administración a Corto Plazo		
Bienes en Tránsito			Valores y Bienes en Garantía a Corto Plazo		
Almacenes	0	0	Provisiones a Corto Plazo	0	0
Estimación por Pérdida o Deterioro de Activos Circulantes			Provisión para Demandas y Juicios a Corto Plazo		
Estimaciones para Cuentas Incobrables por Derechos a Recibir Efectivo o Equivalentes			Provisión para Contingencias a Corto Plazo		
Estimación por Deterioro de Inventarios	0	0	Otras Provisiones a Corto Plazo		
Otros Activos Circulantes			Otros Pasivos a Corto Plazo	0	0
Valores en Garantía			Ingresos por Clasificar		
Bienes en Garantía (excluye depósitos de fondos)			Recaudación por Participar		
Bienes Derivados de Embargos, Decomisos, Aseguramientos y Dación en Pago			Otros Pasivos Circulantes		
Adquisición con Fondos de Terceros					
Total de Activos Circulantes	15,047,509	18,915,802	Total de Pasivos Circulantes	15,295,757	19,263,344
Activo No Circulante			Pasivo No Circulante		
Inversiones Financieras a Largo Plazo			Cuentas por Pagar a Largo Plazo		
Derechos a Recibir Efectivo o Equivalentes a Largo Plazo	0	0	Documentos por Pagar a Largo Plazo		
Bienes Inmuebles, Infraestructura y Construcciones en Proceso	15,372,743	15,372,743	Deuda Pública a Largo Plazo		
Bienes Muebles	51,896,629	51,510,868	Pasivos Diferidos a Largo Plazo		
Activos Intangibles	868,840	868,840	Fondos y Bienes de Terceros en Garantía y/o en Administración a Largo Plazo		
Depreciación, Deterioro y Amortización Acumulada de Bienes	-45,218,574	-45,218,573	Provisiones a Largo Plazo		
Activos Diferidos					
Estimación por Pérdida o Deterioro de Activos no Circulantes			Total de Pasivos No Circulantes	0	0
Otros Activos no Circulantes					
Total de Activos No Circulantes	22,919,637	22,533,877	Total del Pasivo	15,295,757	19,263,344

INSTITUTO DE ESTUDIOS DE BACHILLERATO DEL ESTADO DE OAXACA
Estado de Situación Financiera Detallado - LDF
Al 31 de diciembre de 2023 y al 30 de septiembre de 2024
(PESOS)

Concepto	30 de septiembre 2024	31 de diciembre 2023	Concepto	30 de septiembre 2024	31 de diciembre 2023
			HACIENDA PÚBLICA/PATRIMONIO		
			Hacienda Pública/Patrimonio Contribuido	36,461,053	36,461,053
			Aportaciones		
			Donaciones de Capital	36,461,053	36,461,053
			Actualización de la Hacienda Pública/Patrimonio		
			Hacienda Pública/Patrimonio Generado	-13,789,663	-14,274,718
			Resultados del Ejercicio (Ahorro/ Desahorro)	363,861	-10,346,769
			Resultados de Ejercicios Anteriores	-13,833,974	-3,608,398
			Revalúos		
			Reservas		
			Rectificaciones de Resultados de Ejercicios Anteriores	-319,550	-319,550
			Exceso o Insuficiencia en la Actualización de la Hacienda Pública/Patrimonio	0	0
			Resultado por Posición Monetaria		
			Resultado por Tenencia de Activos no Monetarios		
			Total Hacienda Pública/Patrimonio	22,671,390	22,186,335
Total del Activo	37,967,146	41,449,678	Total del Pasivo y Hacienda Pública/Patrimonio	37,967,146	41,449,678



INSTITUTO DE ESTUDIOS DE BACHILLERATO DEL ESTADO DE OAXACA

Balance Presupuestario - LDF
Del 1 de enero al 30 de septiembre de 2024
(PESOS)

Concepto	Estimado/ Aprobado	Devengado	Recaudado/ Pagado
A. Ingresos Totales (A = A1+A2+A3)	606,527,603	397,628,613	397,628,613
A1. Ingresos de Libre Disposición	606,527,603	397,154,283	397,154,283
A2. Transferencias Federales Etiquetadas	0	474,330	474,330
A3. Financiamiento Neto			
B. Egresos Presupuestarios¹ (B = B1+B2)	606,527,603	397,628,613	343,029,635
B1. Gasto No Etiquetado (sin incluir Amortización de la Deuda Pública)	606,527,603	397,154,283	343,029,635
B2. Gasto Etiquetado (sin incluir Amortización de la Deuda Pública)	0	474,330	
C. Remanentes del Ejercicio Anterior (C = C1 + C2)			
C1. Remanentes de Ingresos de Libre Disposición aplicados en el periodo			
C2. Remanentes de Transferencias Federales Etiquetadas aplicados en el periodo			
I. Balance Presupuestario (I = A - B + C)	0	0	54,598,978
II. Balance Presupuestario sin Financiamiento Neto (II = I - A3)	0	0	54,598,978
III. Balance Presupuestario sin Financiamiento Neto y sin Remanentes del Ejercicio Anterior (III= II - C)	0	0	54,598,978

Concepto	Aprobado	Devengado	Pagado
E. Intereses, Comisiones y Gastos de la Deuda (E = E1+E2)	0	0	0
E1. Intereses, Comisiones y Gastos de la Deuda con Gasto No Etiquetado			
E2. Intereses, Comisiones y Gastos de la Deuda con Gasto Etiquetado			
IV. Balance Primario (IV = III + E)	0	0	54,598,978

Concepto	Estimado/ Aprobado	Devengado	Recaudado/ Pagado
F. Financiamiento (F = F1 + F2)	0	0	0
F1. Financiamiento con Fuente de Pago de Ingresos de Libre Disposición			
F2. Financiamiento con Fuente de Pago de Transferencias Federales Etiquetadas			
G. Amortización de la Deuda (G = G1 + G2)	0	0	0
G1. Amortización de la Deuda Pública con Gasto No Etiquetado			
G2. Amortización de la Deuda Pública con Gasto Etiquetado			
A3. Financiamiento Neto (A3 = F - G)	0	0	0

Concepto	Estimado/ Aprobado	Devengado	Recaudado/ Pagado
A1. Ingresos de Libre Disposición	606,527,603	397,154,283	397,154,283
A3.1 Financiamiento Neto con Fuente de Pago de Ingresos de Libre Disposición (A3.1 = F1 - G1)	0	0	0
F1. Financiamiento con Fuente de Pago de Ingresos de Libre Disposición	0	0	0
G1. Amortización de la Deuda Pública con Gasto No Etiquetado	0	0	0
B1. Gasto No Etiquetado (sin incluir Amortización de la Deuda Pública)	606,527,603	397,154,283	343,029,635
C1. Remanentes de Ingresos de Libre Disposición aplicados en el periodo			
V. Balance Presupuestario de Recursos Disponibles (V = A1 + A3.1 - B1 + C1)	0	0	54,124,648
VI. Balance Presupuestario de Recursos Disponibles sin Financiamiento Neto (VI = V - A3.1)	0	0	54,124,648

Concepto	Estimado/ Aprobado	Devengado	Recaudado/ Pagado
A2. Transferencias Federales Etiquetadas	0	474,330	474,330
A3.2 Financiamiento Neto con Fuente de Pago de Transferencias Federales Etiquetadas (A3.2 = F2 - G2)	0	0	0
F2. Financiamiento con Fuente de Pago de Transferencias Federales Etiquetadas			
G2. Amortización de la Deuda Pública con Gasto Etiquetado			
B2. Gasto Etiquetado (sin incluir Amortización de la Deuda Pública)	0	474,330	0
C2. Remanentes de Transferencias Federales Etiquetadas aplicados en el periodo			
VII. Balance Presupuestario de Recursos Etiquetados (VII = A2 + A3.2 - B2 + C2)	0	0	474,330
VIII. Balance Presupuestario de Recursos Etiquetados sin Financiamiento Neto (VIII = VII - A3.2)	0	0	474,330

INSTITUTO DE ESTUDIOS DE BACHILLERATO DEL ESTADO DE OAXACA
Estado Análítico de Ingreso Detallado - LDF
Del 1 de enero al 30 de septiembre de 2024
(PESOS)

Concepto	Ingreso					Diferencia
	Estimado	Ampliaciones/ (Reducciones)	Modificado	Devengado	Recaudado	
Ingresos de Libre Disposición						
A. Impuestos						
B. Cuotas y Aportaciones de Seguridad Social						
C. Contribuciones de Mejoras						
D. Derechos						
E. Productos						
F. Aprovechamientos						
G. Ingresos por Ventas de Bienes y Servicios						
H. Participaciones (H=h1+h2+h3+h4+h5+h6+h7+h8+h9+h10+h11)						
h1) Fondo General de Participaciones						
h2) Fondo de Fomento Municipal						
h3) Fondo de Fiscalización y Recaudación						
h4) Fondo de Compensación						
h5) Fondo de Extracción de Hidrocarburos						
h6) Impuesto Especial Sobre Producción y Servicios						
h7) 0.136% de la Recaudación Federal Participable						
h8) 3.17% Sobre Extracción de Petróleo						
h9) Gasolinas y Diésel						
h10) Fondo del Impuesto Sobre la Renta						
h11) Fondo de Estabilización de los Ingresos de las Entidades Federativas						
I. Incentivos Derivados de la Colaboración Fiscal (I=i1+i2+i3+i4+i5)						
i1) Tenencia o Uso de Vehículos						
i2) Fondo de Compensación ISAN						
i3) Impuesto Sobre Automóviles Nuevos						
i4) Fondo de Compensación de Repecos-Intermedios						
i5) Otros Incentivos Económicos						
J. Transferencias	606,527,603	-199,348,545	407,179,058	397,154,283	397,154,283	-209,373,319
K. Convenios						
K1) Otros Convenios y Subsidios						
L. Otros Ingresos de Libre Disposición (L=l1+l2)						
l1) Participaciones en Ingresos Locales						
l2) Otros Ingresos de Libre Disposición						
I. Total de Ingresos de Libre Disposición (I=A+B+C+D+E+F+G+H+I+J+K+L)	606,527,603	-199,348,545	407,179,058	397,154,283	397,154,283	-209,373,319
Ingresos Excedentes de Ingresos de Libre Disposición						
Transferencias Federales Etiquetadas						
A. Aportaciones (A=a1+a2+a3+a4+a5+a6+a7+a8)						
a1) Fondo de Aportaciones para la Nómina Educativa y Gasto Operativo						
a2) Fondo de Aportaciones para los Servicios de Salud						
a3) Fondo de Aportaciones para la Infraestructura Social						
a4) Fondo de Aportaciones para el Fortalecimiento de los Municipios y de las Demarcaciones Territoriales del Distrito Federal						
a5) Fondo de Aportaciones Múltiples						
a6) Fondo de Aportaciones para la Educación Tecnológica y de Adultos						
a7) Fondo de Aportaciones para la Seguridad Pública de los Estados y del Distrito Federal						
a8) Fondo de Aportaciones para el Fortalecimiento de las Entidades Federativas						
B. Convenios (B=b1+b2+b3+b4)						0
b1) Convenios de Protección Social en Salud						
b2) Convenios de Descentralización						
b3) Convenios de Reasignación						
b4) Otros Convenios y Subsidios						
C. Fondos Distintos de Aportaciones (C=c1+c2)						
c1) Fondo para Entidades Federativas y Municipios Productores de Hidrocarburos						
c2) Fondo Minero						
D. Transferencias, Subsidios y Subvenciones, y Pensiones y Jubilaciones		0	0	0	0	
E. Otras Transferencias Federales Etiquetadas		474,330	474,330	474,330	474,330	
II. Total de Transferencias Federales Etiquetadas (II = A + B + C + D + E)	0	474,330	474,330	474,330	474,330	0
III. Ingresos Derivados de Financiamientos (III = A)						
A. Ingresos Derivados de Financiamientos						
IV. Total de Ingresos (IV = I + II + III)	606,527,603	-198,874,215	407,653,388	397,628,613	397,628,613	-209,373,319
Datos Informativos						
1. Ingresos Derivados de Financiamientos con Fuente de Pago de Ingresos de Libre Disposición						
2. Ingresos Derivados de Financiamientos con Fuente de Pago de Transferencias Federales Etiquetadas						
3. Ingresos Derivados de Financiamientos (3 = 1 + 2)						

INSTITUTO DE ESTUDIOS DE BACHILLERATO DEL ESTADO DE OAXACA
Informe Analfítico de la Deuda Pública y Otros Pasivos - LDF
Del 1 de enero al 30 de septiembre de 2024
(PESOS)

Denominación de la Deuda Pública y Otros Pasivos	Saldo al 31 de diciembre de 2023 (d)	Disposiciones del Período (e)	Amortizaciones del Período (f)	Revaluaciones, Reclasificaciones y Otros Ajustes (g)	Saldo Final del Período (h) h=d+e-f+g	Pago de Intereses del Período (i)	Pago de Comisiones y demás costos asociados durante el Período (j)
1. Deuda Pública (1=A+B)							
A. Corto Plazo (A=a1+a2+a3)							
a1) Instituciones de Crédito							
a2) Títulos y Valores							
a3) Arrendamientos Financieros							
B. Largo Plazo (B=b1+b2+b3)							
b1) Instituciones de Crédito							
b2) Títulos y Valores							
b3) Arrendamientos Financieros							
2. Otros Pasivos	19,263,343				15,295,757		
3. Total de la Deuda Pública y Otros Pasivos (3=1+2)	19,263,343				15,295,757		
4. Deuda Contingente ¹ (Informativo)							
A. Deuda Contingente 1							
B. Deuda Contingente 2							
C. Deuda Contingente XX							
5. Valor de Instrumentos Bono Cupón Cero ² (Informativo)							
A. Instrumento Bono Cupón Cero 1							
B. Instrumento Bono Cupón Cero 2							
C. Instrumento Bono Cupón Cero XX							

¹ Se refiere a cualquier Financiamiento sin tuernte o garantía de pago definida, que sea asumida de manera solidaria o subsidiaria por las Entidades Federativas con sus Municipios, organismos descentralizados y empresas de participación estatal mayoritaria y fideicomisos, locales o municipales, y por los Municipios con sus respectivos organismos descentralizados y empresas de participación municipal mayoritaria.

² Se refiere al valor del Bono Cupón Cero que respalda el pago de los créditos asociados al mismo (Activo).

Obligaciones a Corto Plazo (k)	Monto Contratado (l)	Plazo Pactado (m)	Tasa de Interés (n)	Comisiones y Costos Relacionados (o)	Tasa Efectiva (p)
6. Obligaciones a Corto Plazo (Informativo)					
A. Crédito 1					
B. Crédito 2					
C. Crédito XX					

INSTITUTO DE ESTUDIOS DE BACHILLERATO DEL ESTADO DE OAXACA
Informe Analítico de Obligaciones Diferentes de Financiamientos -LDF
Del 1 de enero al 30 de septiembre de 2024
(PESOS)

Denominación de las Obligaciones Diferentes de Financiamiento (c)	Fecha del Contrato (d)	Fecha de Inicio de operación del proyecto (e)	Fecha de vencimiento (f)	Monto de la Inversión pactado (g)	Plazo pactado (h)	Monto promedio mensual del pago de la contraprestación (i)	Monto promedio mensual del pago de la contraprestación correspondiente al pago de Inversión (j)	Monto pagado de la Inversión al 31 de diciembre de 2023 (k)	Monto pagado de la Inversión actualizado al 31 de diciembre de 2023 (l)	Saldo pendiente por pagar de la Inversión al 31 de diciembre de 2023 (m = g - l)
A. Asociaciones Público Privadas (APP's) (A=a+b+c+d)										
a) APP 1										
b) APP 2										
c) APP 3										
d) APP XX										
B. Otros Instrumentos (B=a+b+c+d)										
a) Otro Instrumento 1										
b) Otro Instrumento 2										
c) Otro Instrumento 3										
d) Otro Instrumento XX										
C. Total de Obligaciones Diferentes de Financiamiento (C=A+B)										

No aplica

INSTITUTO DE ESTUDIOS DE BACHILLERATO DEL ESTADO DE OAXACA
Estado Analítico del Ejercicio del Presupuesto de Egresos Detallado - LDF
Clasificación por Objeto del Gasto (Capítulo y Concepto)
Del 1 de enero al 30 de septiembre de 2024
(PESOS)

Concepto	Egresos					Subejercicio
	Aprobado	Ampliaciones/ (Reducciones)	Modificado	Devengado	Pagado	
I. Gasto No Etiquetado (I=A+B+C+D+E+F+G+H+I)	606,527,603	-199,348,545	407,179,058	397,154,283	397,154,283	10,024,774
A. Servicios Personales (A=a1+a2+a3+a4+a5+a6+a7)	0	0	0	0	0	0
a1) Remuneraciones al Personal de Carácter Permanente						
a2) Remuneraciones al Personal de Carácter Transitorio						
a3) Remuneraciones Adicionales y Especiales						
a4) Seguridad Social						
a5) Otras Prestaciones Sociales y Económicas						
a6) Previsiones						
a7) Pago de Estímulos a Servidores Públicos						
B. Materiales y Suministros (B=b1+b2+b3+b4+b5+b6+b7+b8+b9)	0	0	0	0	0	0
b1) Materiales de Administración, Emisión de Documentos y Artículos Oficiales						
b2) Alimentos y Utensilios						
b3) Materias Primas y Materiales de Producción y Comercialización						
b4) Materiales y Artículos de Construcción y de Reparación						
b5) Productos Químicos, Farmacéuticos y de Laboratorio						
b6) Combustibles, Lubricantes y Aditivos						
b7) Vestuario, Blancos, Prendas de Protección y Artículos Deportivos						
b8) Materiales y Suministros Para Seguridad						
b9) Herramientas, Refacciones y Accesorios Menores						
C. Servicios Generales (C=c1+c2+c3+c4+c5+c6+c7+c8+c9)	0	0	0	0	0	0
c1) Servicios Básicos						
c2) Servicios de Arrendamiento						
c3) Servicios Profesionales, Científicos, Técnicos y Otros Servicios						
c4) Servicios Financieros, Bancarios y Comerciales						
c5) Servicios de Instalación, Reparación, Mantenimiento y Conservación						
c6) Servicios de Comunicación Social y Publicidad						
c7) Servicios de Traslado y Viáticos						
c8) Servicios Oficiales						
c9) Otros Servicios Generales						
D. Transferencias, Asignaciones, Subsidios y Otras Ayudas (D=d1+d2+d3+d4+d5+d6+d7+d8+d9)	606,527,603	-199,348,545	407,179,058	397,154,283	397,154,283	10,024,774
d1) Transferencias Internas y Asignaciones al Sector Público	606,527,603	-199,348,545	407,179,058	397,154,283	397,154,283	10,024,774
d2) Transferencias al Resto del Sector Público						
d3) Subsidios y Subvenciones						
d4) Ayudas Sociales	0	0	0	0	0	0
d5) Pensiones y Jubilaciones						
d6) Transferencias a Fideicomisos, Mandatos y Otros Análogos						
d7) Transferencias a la Seguridad Social						
d8) Donativos						
d9) Transferencias al Exterior						
E. Bienes Muebles, Inmuebles e Intangibles (E=e1+e2+e3+e4+e5+e6+e7+e8+e9)	0	0	0	0	0	0
e1) Mobiliario y Equipo de Administración						
e2) Mobiliario y Equipo Educativo y Recreativo						
e3) Equipo e Instrumental Médico y de Laboratorio						
e4) Vehículos y Equipo de Transporte						
e5) Equipo de Defensa y Seguridad						
e6) Maquinaria, Otros Equipos y Herramientas						
e7) Activos Biológicos						
e8) Bienes Inmuebles						
e9) Activos Intangibles						
F. Inversión Pública (F=f1+f2+f3)	0	0	0	0	0	0
f1) Obra Pública en Bienes de Dominio Público						
f2) Obra Pública en Bienes Propios						
f3) Proyectos Productivos y Acciones de Fomento						
G. Inversiones Financieras y Otras Provisiones (G=g1+g2+g3+g4+g5+g6+g7)	0	0	0	0	0	0
g1) Inversiones Para el Fomento de Actividades Productivas						
g2) Acciones y Participaciones de Capital						
g3) Compra de Títulos y Valores						
g4) Concesión de Préstamos						
g5) Inversiones en Fideicomisos, Mandatos y Otros Análogos						
Fideicomiso de Desastres Naturales (Informativo)						
g6) Otras Inversiones Financieras						
g7) Provisiones para Contingencias y Otras Erogaciones Especiales						
H. Participaciones y Aportaciones (H=h1+h2+h3)	0	0	0	0	0	0
h1) Participaciones						
h2) Aportaciones						
h3) Convenios						
I. Deuda Pública (I=i1+i2+i3+i4+i5+i6+i7)	0	0	0	0	0	0
i1) Amortización de la Deuda Pública						
i2) Intereses de la Deuda Pública						
i3) Comisiones de la Deuda Pública						
i4) Gastos de la Deuda Pública						
i5) Costo por Coberturas						
i6) Apoyos Financieros						
i7) Adeudos de Ejercicios Fiscales Anteriores (ADEFAS)						

Concepto	Egresos					Subejercicio
	Aprobado	Ampliaciones/ (Reducciones)	Modificado	Devengado	Pagado	
II. Gasto Etiquetado (II=A+B+C+D+E+F+G+H+I)	0	474,330	474,330	474,330	474,330	0
A. Servicios Personales (A=a1+a2+a3+a4+a5+a6+a7)	0	0	0	0	0	0
a1) Remuneraciones al Personal de Carácter Permanente						
a2) Remuneraciones al Personal de Carácter Transitorio						
a3) Remuneraciones Adicionales y Especiales						
a4) Seguridad Social						
a5) Otras Prestaciones Sociales y Económicas						
a6) Previsiones						
a7) Pago de Estímulos a Servidores Públicos						
B. Materiales y Suministros (B=b1+b2+b3+b4+b5+b6+b7+b8+b9)	0	0	0	0	0	0
b1) Materiales de Administración, Emisión de Documentos y Artículos Oficiales						
b2) Alimentos y Utensilios						
b3) Materias Primas y Materiales de Producción y Comercialización						
b4) Materiales y Artículos de Construcción y de Reparación						
b5) Productos Químicos, Farmacéuticos y de Laboratorio						
b6) Combustibles, Lubricantes y Aditivos						
b7) Vestuario, Blancos, Prendas de Protección y Artículos Deportivos						
b8) Materiales y Suministros Para Seguridad						
b9) Herramientas, Refacciones y Accesorios Menores						
C. Servicios Generales (C=c1+c2+c3+c4+c5+c6+c7+c8+c9)	0	0	0	0	0	0
c1) Servicios Básicos						
c2) Servicios de Arrendamiento						
c3) Servicios Profesionales, Científicos, Técnicos y Otros Servicios						
c4) Servicios Financieros, Bancarios y Comerciales						
c5) Servicios de Instalación, Reparación, Mantenimiento y Conservación						
c6) Servicios de Comunicación Social y Publicidad						
c7) Servicios de Traslado y Viáticos						
c8) Servicios Oficiales						
c9) Otros Servicios Generales						
D. Transferencias, Asignaciones, Subsidios y Otras Ayudas (D=d1+d2+d3+d4+d5+d6+d7+d8+d9)	0	118,450	118,450	118,450	118,450	0
d1) Transferencias Internas y Asignaciones al Sector Público		118,450	118,450	118,450	118,450	0
d2) Transferencias al Resto del Sector Público						
d3) Subsidios y Subvenciones						
d4) Ayudas Sociales						
d5) Pensiones y Jubilaciones		0				
d6) Transferencias a Fideicomisos, Mandatos y Otros Análogos						
d7) Transferencias a la Seguridad Social						
d8) Donativos						
d9) Transferencias al Exterior						
E. Bienes Muebles, Inmuebles e Intangibles (E=e1+e2+e3+e4+e5+e6+e7+e8+e9)	0	355,880	355,880	355,880	355,880	0
e1) Mobiliario y Equipo de Administración		170,170	170,170	170,170	170,170	0
e2) Mobiliario y Equipo Educativo y Recreativo		103,870	103,870	103,870	103,870	0
e3) Equipo e Instrumental Médico y de Laboratorio						
e4) Vehículos y Equipo de Transporte						
e5) Equipo de Defensa y Seguridad						
e6) Maquinaria, Otros Equipos y Herramientas		81,840	81,840	81,840	81,840	0
e7) Activos Biológicos						
e8) Bienes Inmuebles						
e9) Activos Intangibles						
F. Inversión Pública (F=f1+f2+f3)	0	0	0	0	0	0
f1) Obra Pública en Bienes de Dominio Público						
f2) Obra Pública en Bienes Propios						
f3) Proyectos Productivos y Acciones de Fomento						
G. Inversiones Financieras y Otras Provisiones (G=g1+g2+g3+g4+g5+g6+g7)	0	0	0	0	0	0
g1) Inversiones Para el Fomento de Actividades Productivas						
g2) Acciones y Participaciones de Capital						
g3) Compra de Títulos y Valores						
g4) Concesión de Préstamos						
g5) Inversiones en Fideicomisos, Mandatos y Otros Análogos						
Fideicomiso de Desastres Naturales (Informativo)						
g6) Otras Inversiones Financieras						
g7) Provisiones para Contingencias y Otras Erogaciones Especiales						
H. Participaciones y Aportaciones (H=h1+h2+h3)	0	0	0	0	0	0
h1) Participaciones						
h2) Aportaciones						
h3) Convenios						0
I. Deuda Pública (I=i1+i2+i3+i4+i5+i6+i7)	0	0	0	0	0	0
i1) Amortización de la Deuda Pública						
i2) Intereses de la Deuda Pública						
i3) Comisiones de la Deuda Pública						
i4) Gastos de la Deuda Pública						
i5) Costo por Coberturas						
i6) Apoyos Financieros						
i7) Adeudos de Ejercicios Fiscales Anteriores (ADEFAS)						
III. Total de Egresos (III = I + II)	606,527,603	-198,874,215	407,653,388	397,628,613	397,628,613	10,024,774

INSTITUTO DE ESTUDIOS BACHILLERATO DEL ESTADO DE OAXACA

Estado Analítico del Ejercicio del Presupuesto de Egresos Detallado - LDF

Clasificación Administrativa

Del 1 de enero al 30 de septiembre de 2024

(PESOS)

Concepto	Egresos					Subejercicio
	Aprobado	Ampliaciones/ (Reducciones)	Modificado	Devengado	Pagado	
I. Gasto No Etiquetado	606,527,603	-199,348,545	407,179,058	397,154,283	397,154,283	10,024,774
INSTITUTO DE ESTUDIOS DE BACHILLERATO DEL ESTADO DE OAXACA	606,527,603	-199,348,545	407,179,058	397,154,283	397,154,283	10,024,774
II. Gasto Etiquetado	0	474,330	474,330	474,330	474,330	0
INSTITUTO DE ESTUDIOS DE BACHILLERATO DEL ESTADO DE OAXACA	0	474,330	474,330	474,330	474,330	0
III. Total de Egresos (III = I + II)	606,527,603	-198,874,215	407,653,388	397,628,613	397,628,613	10,024,774

INSTITUTO DE ESTUDIOS DE BACHILLERATO DEL ESTADO DE OAXACA
Estado Analítico del Ejercicio del Presupuesto de Egresos Detallado - LDF
Clasificación Funcional (Finalidad y Función)
Del 1 de enero al 30 de septiembre de 2024
(PESOS)

Concepto	Egresos					Subejercicio
	Aprobado	Ampliaciones/ (Reducciones)	Modificado	Devengado	Pagado	
I. Gasto No Etiquetado (I=A+B+C+D)	606,527,603	-199,348,545	407,179,058	397,154,283	397,154,283	10,024,774
A. Gobierno (A=a1+a2+a3+a4+a5+a6+a7+a8)	0	0	0	0	0	0
a1) Legislación						
a2) Justicia						
a3) Coordinación de la Política de Gobierno						
a4) Relaciones Exteriores						
a5) Asuntos Financieros y Hacendarios						
a6) Seguridad Nacional						
a7) Asuntos de Orden Público y de Seguridad Interior						
a8) Otros Servicios Generales						
B. Desarrollo Social (B=b1+b2+b3+b4+b5+b6+b7)	606,527,603	-199,348,545	407,179,058	397,154,283	397,154,283	10,024,774
b1) Protección Ambiental						
b2) Vivienda y Servicios a la Comunidad						
b3) Salud						
b4) Recreación, Cultura y Otras Manifestaciones Sociales						
b5) Educación	606,527,603	-199,348,545	407,179,058	397,154,283	397,154,283	10,024,774
b6) Protección Social						
b7) Otros Asuntos Sociales						
C. Desarrollo Económico (C=c1+c2+c3+c4+c5+c6+c7+c8+c9)	0	0	0	0	0	0
c1) Asuntos Económicos, Comerciales y Laborales en						
c2) Agropecuaria, Silvicultura, Pesca y Caza						
c3) Combustibles y Energía						
c4) Minería, Manufacturas y Construcción						
c5) Transporte						
c6) Comunicaciones						
c7) Turismo						
c8) Ciencia, Tecnología e Innovación						
c9) Otras Industrias y Otros Asuntos Económicos						
D. Otras No Clasificadas en Funciones Anteriores (D=d1+d2+d3)	0	0	0	0	0	0
d1) Transacciones de la Deuda Pública / Costo Financiero de la Deuda						
d2) Transferencias, Participaciones y Aportaciones Entre Diferentes Niveles y Órdenes de Gobierno						
d3) Saneamiento del Sistema Financiero						
d4) Adeudos de Ejercicios Fiscales Anteriores						
II: Gasto Etiquetado (II=A+B+C+D)	0	474,330	474,330	474,330	474,330	0
A. Gobierno (A=a1+a2+a3+a4+a5+a6+a7+a8)	0	0	0	0	0	0
a1) Legislación						
a2) Justicia						
a3) Coordinación de la Política de Gobierno						
a4) Relaciones Exteriores						
a5) Asuntos Financieros y Hacendarios						
a6) Seguridad Nacional						
a7) Asuntos de Orden Público y de Seguridad Interior						
a8) Otros Servicios Generales						
B. Desarrollo Social (B=b1+b2+b3+b4+b5+b6+b7)	0	474,330	474,330	474,330	474,330	0
b1) Protección Ambiental						
b2) Vivienda y Servicios a la Comunidad						
b3) Salud						
b4) Recreación, Cultura y Otras Manifestaciones Sociales						
b5) Educación		474,330	474,330	474,330	474,330	0
b6) Protección Social						
b7) Otros Asuntos Sociales						
C. Desarrollo Económico (C=c1+c2+c3+c4+c5+c6+c7+c8+c9)	0	0	0	0	0	0
c1) Asuntos Económicos, Comerciales y Laborales en						
c2) Agropecuaria, Silvicultura, Pesca y Caza						
c3) Combustibles y Energía						
c4) Minería, Manufacturas y Construcción						
c5) Transporte						
c6) Comunicaciones						
c7) Turismo						
c8) Ciencia, Tecnología e Innovación						
c9) Otras Industrias y Otros Asuntos Económicos						
D. Otras No Clasificadas en Funciones Anteriores (D=d1+d2+d3)	0	0	0	0	0	0
d1) Transacciones de la Deuda Pública / Costo Financiero de la Deuda						
d2) Transferencias, Participaciones y Aportaciones Entre Diferentes Niveles y Órdenes de Gobierno						
d3) Saneamiento del Sistema Financiero						
d4) Adeudos de Ejercicios Fiscales Anteriores						
III. Total de Egresos (III = I + II)	606,527,603	-198,874,215	407,653,388	397,628,613	397,628,613	10,024,774



INSTITUTO DE ESTUDIOS DE BACHILLERATO DEL ESTADO DE OAXACA
Estado Análítico del Ejercicio del Presupuesto de Egresos Detallado - LDF
Clasificación de Servicios Personales por Categoría
Del 1 de enero al 30 de septiembre de 2024
(PESOS)

Concepto	Egresos					Subejercicio
	Aprobado	Ampliaciones/ (Reducciones)	Modificado	Devengado	Pagado	
I. Gasto No Etiquetado (I=A+B+C+D+E+F)	572,340,650	-203,580,733	368,759,917	364,170,395	312,008,317	4,589,522
A. Personal Administrativo						0
B. Magisterio	572,340,650	-203,580,733	368,759,917	364,170,395	312,008,317	4,589,522
C. Servicios de Salud (C=c1+c2)	0	0	0	0	0	0
c1) Personal Administrativo						0
c2) Personal Médico, paramédico y afín						0
D. Seguridad Pública						0
E. Gastos asociados a la implementación de nuevas leyes federales o reformas a las mismas (E=e1+e2)	0	0	0	0	0	0
e1) Nombre del Programa o Ley 1						0
e2) Nombre del Programa o Ley 2						0
F. Sentencias laborales definitivas						0
II. Gasto Etiquetado (I=A+B+C+D+E+F)	0	0	0	0	0	0
A. Personal Administrativo						0
B. Magisterio						0
C. Servicios de Salud (C=c1+c2)	0	0	0	0	0	0
c1) Personal Administrativo						0
c2) Personal Médico, paramédico y afín						0
D. Seguridad Pública						0
E. Gastos asociados a la implementación de nuevas leyes federales o reformas a las mismas (E=e1+e2)	0	0	0	0	0	0
e1) Nombre del Programa o Ley 1						0
e2) Nombre del Programa o Ley 2						0
F. Sentencias laborales definitivas						0
III. Total de Gasto en Servicios Personales (III = I + II)	572,340,650	-203,580,733	368,759,917	364,170,395	312,008,317	4,589,522



INSTITUTO DE ESTUDIOS DE BACHILLERATO DEL ESTADO DE OAXACA
Informe sobre Estudios Actuariales - LDF

	Pensiones y jubilaciones	Salud	Riesgos de trabajo	Invalidez y vida	Otras prestaciones sociales
<p>Tipo de Sistema Prestación laboral o Fondo general para trabajadores del estado o municipio Beneficio definido, Contribución definida o Mixto</p> <p>Población afiliada Activos Edad máxima Edad mínima Edad promedio Pensionados y Jubilados Edad máxima Edad mínima Edad promedio Beneficiarios Promedio de años de servicio (trabajadores activos) Aportación individual al plan de pensión como % del salario Aportación del ente público al plan de pensión como % del salario Crecimiento esperado de los pensionados y jubilados (como %) Crecimiento esperado de los activos (como %) Edad de Jubilación o Pensión Esperanza de vida</p> <p>Ingresos del Fondo Ingresos Anuales al Fondo de Pensiones</p> <p>Nómina anual Activos Pensionados y Jubilados Beneficiarios de Pensionados y Jubilados</p> <p>Monto mensual por pensión Máximo Mínimo Promedio</p> <p>Monto de la reserva</p> <p>Valor presente de las obligaciones Pensiones y Jubilaciones en curso de pago Generación actual Generaciones futuras</p> <p>Valor presente de las contribuciones asociadas a los sueldos futuros de cotización Generación actual Generaciones futuras</p> <p>Valor presente de aportaciones futuras Generación actual Generaciones futuras Otros Ingresos</p> <p>Déficit/superávit actuarial Generación actual Generaciones futuras</p> <p>Periodo de suficiencia Año de descapitalización Tasa de rendimiento</p> <p>Estudio actuarial Año de elaboración del estudio actuarial Empresa que elaboró el estudio actuarial</p>					