



GOBIERNO DEL ESTADO  
DE OAXACA



OAXACA  
GOBIERNO DEL ESTADO

IEBO

Instituto de Estudios de Bachillerato  
del Estado de Oaxaca

## RESULTADOS GENERALES

El Instituto de Estudios de Bachillerato del Estado de Oaxaca (IEBO), Organismo público descentralizado creado para ofrecer, impartir y promover educación integral de calidad, en bachillerato general con modalidad escolarizada y presencial, con la profesionalización y certificación de los servicios educativos, que contribuyen al Desarrollo Comunitario en localidades del Estado de Oaxaca; formar estudiantes con una cultura integral que les permita desarrollar competencias, articulando conocimientos, habilidades, destrezas, actitudes y valores en las diferentes áreas del saber, para la continuidad de sus estudios en el nivel superior o su incorporación en actividades productivas; y de acuerdo con el Plan Estatal de Desarrollo 2022 – 2028, el Programa de Educación Media Superior y el Programa Operativo Anual 2023 del Instituto, se establecen los siguientes resultados por objetivo estratégico del periodo enero – diciembre 2023.

En el cuarto trimestre octubre-diciembre 2023, se realizaron 24 visitas de supervisión en 24 planteles IEBO en las 8 regiones del estado, brindando el acompañamiento necesario a los asesores, directores, alumnos y padres de familia así como también a las autoridades municipales de esos planteles, se llevaron a cabo los eventos de Interbachilleres en su fase regional en cada una de las regiones de nuestro estado, contando con la participación de más de 5 mil alumnos, asesores, directores y comités de padres de familia de los diferentes planteles IEBO, se elaboraron los proyectos de Interbachilleres, contando con la participación de toda la Dirección Académica, Directores de plantel y los verificadores regionales. Se llevaron reuniones regionales con todos los directores de plantel y asesores representantes de sindicato para formar los comités organizadores de Interbachilleres en su fase regional, posteriormente se tuvieron reuniones de seguimiento en cada una de las regiones para poder llevar a cabo los eventos planeados.

Fortalecer y mejorar la estructura de planes y programas de estudio se efectuaron un total de 46 reuniones: 38 sesiones en modalidad virtual y 8 en modalidad presencial.



GOBIERNO DEL ESTADO  
DE OAXACA



OAXACA  
GOBIERNO DEL ESTADO

IEBO

Instituto de Estudios de Bachillerato  
del Estado de Oaxaca

Con la participación de 58 colaboradores del IEBO que sesionaron los días viernes del 06 de octubre al 08 de diciembre, mediante 10 subcomités conformados por personal directivo, docente y académico- administrativo, se elaboraron sugerencias didácticas significativas para el desarrollo de las progresiones de aprendizaje de las siguientes Unidades de aprendizaje curricular:

Laboratorio de Investigación, Lengua y comunicación II, Inglés II, Pensamiento matemático II, Cultura digital II, Conservación de la energía y sus interacciones con la materia, Ciencias sociales II, Humanidades II, Formación Socioemocional II y Formación laboral I.

En el caso del Componente de Formación Laboral, también se construyó de manera participativa, el documento base para la elaboración de los programas de estudio de los 4 módulos que lo integran, con base en las siguientes acciones:

- Consulta a través de formularios web con la participación de 260 docentes de 178 planteles y 2,898 estudiantes de quinto semestre (procedentes de 174 planteles) de un total de 5,651 que equivalen a un 51.2% de la matrícula total.
- Revisión de la oferta educativa afín de la Dirección General de Bachillerato.
- Análisis de la plantilla docente según lo requerido en el profesiograma de la DGB.
- Revisión del estudio de seguimiento de egresados 2021-2023.

Con la colaboración de los Departamentos de la Dirección Académica, se coordinó y participó en la elaboración del Currículum escolar centrado en el modelo educativo de la Nueva Escuela Mexicana.

Se priorizó en la actualización de un programa de estudio de primer semestre: Laboratorio de Investigación, 8 programas de segundo semestre: Lengua y comunicación II, Inglés II, Pensamiento matemático II, Cultura digital II, Conservación de la energía y sus interacciones con la materia, Ciencias sociales II, Humanidades II, Formación socioemocional y un programa de tercer semestre: Formación laboral I.



GOBIERNO DEL ESTADO  
DE OAXACA



OAXACA  
GOBIERNO DEL ESTADO

IEBO

Instituto de Estudios de Bachillerato  
del Estado de Oaxaca

Se programó la impresión de 158,483 exámenes, sin embargo, se imprimieron 89082, porque los estudiantes de primer semestre ya no serán evaluados con una prueba objetiva al término del semestre, debido a las modificaciones al sistema de evaluación desde el modelo educativo de la Nueva Escuela Mexicana, donde se prepondera a este ejercicio como un proceso y no solo como una etapa sumativa. Referente al Concurso de matemáticas en el evento de Interbachilleres 2023 fase regional, se programó la aplicación de 250 exámenes en el último trimestre, sin embargo, se aplicarán 380 exámenes en las diferentes sedes regionales:

Cañada: 36

Costa: 9

Istmo: 63

Mixteca: 53

Papaloapan: 79

Sierra norte: 21

Sierra sur: 69

Valles centrales: 50

Cabe destacar que el evento Interbachilleres 2024 se llevó a cabo del 22 al 24 de noviembre del 2023.

Del 5 al 10 de noviembre, se llevó a cabo en la ciudad de Durango el 37 Concurso Nacional de la Olimpiada Mexicana de Matemáticas, donde participó Oswaldo Olivera Antonio, estudiante del Plantel N° 31 San Miguel Lachiguiri (región Istmo).

Se elabora la emisión de convocatorias por parte de organismos y dependencias estatales, para la participación estudiantil en torno a tres actividades: 1 Jornada Sin Drogas Salvas tu Vida y 2 Jornadas de Justicia y Paz para Niñas, Adolescentes y Mujeres; sobre las cuales se gestionó la participación de 10 planteles.

Se reportan 3 actividades realizadas sobre 1 programada, derivado de la implementación de 3 sesiones de trabajo académico en línea, realizadas en el marco del Comité de Revisión Curricular para el desarrollo del programa de estudios concerniente a la UAC de Formación Socioemocional II; proceso coordinado por el Departamento de Desarrollo Académico.



GOBIERNO DEL ESTADO  
DE OAXACA



OAXACA  
GOBIERNO DEL ESTADO

IEBO

Instituto de Estudios de Bachillerato  
del Estado de Oaxaca

El Instituto de Estudios de Bachillerato del Estado de Oaxaca a través de sus Dirección General y Dirección Académica llevo a cabo la gestión y programación de “encuentros de lectura” en planteles para la promoción del habito de la lectura y de la divulgación de la literatura nacional e internacional entre estudiantes de la educación media superior, así mismo a través de este ejercicio se doto a la población estudiantil de diversos planteles del IEBO con libros de diversos títulos con la finalidad de motivar su participación activa en este programa, se llevaron a cabo 32 encuentros de lectura en 32 planteles del IEBO en beneficio de un promedio de 640 estudiantes, 1 “tertulia literaria” en la región del istmo en beneficio de 250 estudiantes; y la entrega de un promedio de 1700 libros a estudiantes y planteles.

Se realizaron 32 certificados parciales de estudiantes.

En el mes de diciembre fueron beneficiados 8 planteles del IEBO con el Programa de Atención de Planteles Públicos de Educación Media Superior con Estudiantes con Discapacidad (PAPPEMS) con un monto de 349,745.00.

El Departamento de Recursos Financieros cumplió con la entrega del avance de la cuenta pública del Tercer Trimestre a la Secretaría de Finanzas de Gobierno del Estado de Oaxaca y a la Secretaría de Honestidad, Transparencia y Función Pública. Se cumplió con los reactivos del Sistema de Evaluación y Armonización Contable (SEVAC) teniendo una calificación de 69.44% correspondiente al periodo 3.

Se realizaron las gestiones administrativas necesarias para cumplir en tiempo y forma con las prestaciones y derechos conferidos en el Contrato Colectivo de Trabajo entre el IEBO y el SUTIEBO, como fueron las nóminas normales a todo el personal que elabora en el Instituto cubriendo 483,600 horas de clase.

Gobierno del Estado de Oaxaca  
**UR: S25- INSTITUTO DE ESTUDIOS DE BACHILLERATO DEL ESTADO DE OAXACA**  
 Estado de Actividades  
 Del 1° de enero al 31 de diciembre de 2023 y 2022  
 (Pesos)



CONCEPTO	2023	2022
<b>INGRESOS Y OTROS BENEFICIOS</b>		
<b>INGRESOS DE GESTIÓN</b>	<b>0</b>	<b>0</b>
IMPUESTOS	0	0
CUOTAS Y APORTACIONES DE SEGURIDAD SOCIAL	0	0
CONTRIBUCIONES DE MEJORAS	0	0
DERECHOS	0	0
PRODUCTOS	0	0
APROVECHAMIENTOS	0	0
INGRESOS POR VENTA DE BIENES Y PRESTACION DE SERVICIOS	0	0
<b>PARTICIPACIONES, APORTACIONES, CONVENIOS, INCENTIVOS DERIVADOS DE LA COLABORACION FIS CAL Y FONDOS DISTINTOS DE APORTACIONES, TRANSFERENCIAS, ASIGNACIONES, SUBSIDIOS Y SUBV</b>	<b>517,808,829</b>	<b>542,754,908</b>
PARTICIPACIONES, APORTACIONES, CONVENIOS, INCENTIVOS DERIVADOS DE LA COLABORACION FIS CAL Y FONDOS DISTINTOS DE APORTACIONES	0	0
TRANSFERENCIAS, ASIGNACIONES, SUBSIDIOS Y SUBVENCIONES, Y PENSIONES Y JUBILACIONES	517,808,829	542,754,908
<b>OTROS INGRESOS Y BENEFICIOS</b>	<b>0</b>	<b>0</b>
INGRESOS FINANCIEROS	0	0
INCREMENTO POR VARIACIÓN DE INVENTARIOS	0	0
DISMINUCIÓN DEL EXCESO DE ESTIMACIONES POR PÉRDIDA O DETERIORO U OBSOLESCENCIA	0	0
DISMINUCIÓN DEL EXCESO DE PROVISIONES	0	0
OTROS INGRESOS Y BENEFICIOS VARIOS	0	0
<b>TOTAL DE INGRESOS Y OTROS BENEFICIOS</b>	<b>517,808,829</b>	<b>542,754,908</b>
<b>GASTOS Y OTRAS PÉRDIDAS</b>		
<b>GASTOS DE FUNCIONAMIENTO</b>	<b>0</b>	<b>0</b>
SERVICIOS PERSONALES	0	0
MATERIALES Y SUMINISTROS	0	0
SERVICIOS GENERALES	0	0
<b>TRANSFERENCIAS, ASIGNACIONES, SUBSIDIOS Y OTRAS AYUDAS</b>	<b>517,632,569</b>	<b>542,847,359</b>
TRANSFERENCIAS INTERNAS Y ASIGNACIONES AL SECTOR PÚBLICO	517,537,569	542,743,959
TRANSFERENCIAS AL RESTO DEL SECTOR PÚBLICO	0	0
SUBSIDIOS Y SUBVENCIONES	0	0
AYUDAS SOCIALES	95,000	103,400
PENSIONES Y JUBILACIONES	0	0
TRANSFERENCIAS A FIDEICOMISOS, MANDATOS Y CONTRATOS ANÁLOGOS	0	0
TRANSFERENCIAS A LA SEGURIDAD SOCIAL	0	0
DONATIVOS	0	0
TRANSFERENCIAS AL EXTERIOR	0	0
<b>PARTICIPACIONES Y APORTACIONES</b>	<b>0</b>	<b>0</b>
PARTICIPACIONES	0	0
APORTACIONES	0	0
CONVENIOS	0	0
<b>INTERESES, COMISIONES Y OTROS GASTOS DE LA DEUDA PÚBLICA</b>	<b>0</b>	<b>0</b>
INTERESES DE LA DEUDA PÚBLICA	0	0
COMISIONES DE LA DEUDA PÚBLICA	0	0
GASTOS DE LA DEUDA PÚBLICA	0	0
COSTO POR COBERTURAS	0	0
APOYOS FINANCIEROS	0	0
<b>OTROS GASTOS Y PÉRDIDAS EXTRAORDINARIAS</b>	<b>10,523,029</b>	<b>5,932,767</b>
ESTIMACIONES, DEPRECIACIONES, DETERIOROS, OBSOLESCENCIA Y AMORTIZACIONES	10,523,029	5,932,767
PROVISIONES	0	0
DISMINUCION DE INVENTARIOS	0	0
AUMENTO POR INSUFICIENCIA DE ESTIMACIONES POR PÉRDIDA O DETERIORO U OBSOLESCENCIA	0	0
AUMENTO POR INSUFICIENCIA DE PROVISIONES	0	0
OTROS GASTOS	0	0
<b>INVERSIÓN PÚBLICA</b>	<b>0</b>	<b>0</b>
INVERSIÓN PÚBLICA NO CAPITALIZABLE	0	0
<b>TOTAL DE GASTOS Y OTRAS PERDIDAS</b>	<b>528,155,599</b>	<b>548,780,126</b>
<b>DESAHORRO NETO DEL EJERCICIO</b>	<b>-10,346,769</b>	<b>-6,025,218</b>



DIRECCIÓN GENERAL

Bajo protesta de decir verdad declaramos que los estados financieros y sus Notas son razonablemente correctos y responsabilidad del emisor.

**DIRECTORA ADMINISTRATIVA**

**DIRECTOR GENERAL**

**L.C.P. ARACELY HERNANDEZ LOPEZ**

**L.C.P. FRANCISCO JAVIER SALINAS HUERGO**



Gobierno del Estado de Oaxaca  
**UR: 525- INSTITUTO DE ESTUDIOS DE BACHILLERATO DEL ESTADO DE OAXACA**  
 Estado de Situación Financiera  
 Al 31 de diciembre de 2023 y 2022  
 (Pesos)



CONCEPTO	2023	2022	CONCEPTO	2023	2022
<b>ACTIVO</b>			<b>PASIVO</b>		
<b>ACTIVO CIRCULANTE</b>			<b>PASIVO CIRCULANTE</b>		
EFFECTIVO Y EQUIVALENTES	1,476,117	878,293	CUENTAS POR PAGAR A CORTO PLAZO	19,263,343	17,968,071
DERECHOS A RECIBIR EFECTIVO O EQUIVALENTES	17,439,685	16,742,236	DOCUMENTOS POR PAGAR A CORTO PLAZO	0	0
DERECHOS A RECIBIR BIENES O SERVICIOS	0	0	PORCIÓN A CORTO PLAZO DE LA DEUDA PÚBLICA A LARGO PLAZO	0	0
INVENTARIOS	0	0	TÍTULOS Y VALORES A CORTO PLAZO	0	0
ALMACENES	0	0	PASIVOS DIFERIDOS A CORTO PLAZO	0	0
ESTIMACIÓN POR PÉRDIDA O DETERIORO DE ACTIVOS CIRCULANTES	0	0	FONDOS Y BIENES DE TERCEROS EN GARANTÍA Y/O ADMINISTRACIÓN A CORTO PLAZO	0	0
OTROS ACTIVOS CIRCULANTES	0	0	PROVISIONES A CORTO PLAZO	0	0
<b>Total de ACTIVO CIRCULANTE</b>	<b>18,915,802</b>	<b>17,620,530</b>	OTROS PASIVOS A CORTO PLAZO	0	0
<b>ACTIVO NO CIRCULANTE</b>			<b>Total de PASIVO CIRCULANTE</b>	<b>19,263,343</b>	<b>17,968,071</b>
INVERSIONES FINANCIERAS A LARGO PLAZO	0	0	<b>PASIVO NO CIRCULANTE</b>		
DERECHOS A RECIBIR EFECTIVO O EQUIVALENTES A LARGO PLAZO	0	0	CUENTAS POR PAGAR A LARGO PLAZO	0	0
BIENES INMUEBLES, INFRAESTRUCTURA Y CONSTRUCCIONES EN PROCESO	15,372,743	15,351,343	DOCUMENTOS POR PAGAR A LARGO PLAZO	0	0
BIENES MUEBLES	51,510,868	51,606,534	DEUDA PÚBLICA A LARGO PLAZO	0	0
ACTIVOS INTANGIBLES	868,840	868,840	PASIVOS DIFERIDOS A LARGO PLAZO	0	0
DEPRECIACIÓN, DETERIORO Y AMORTIZACIÓN ACUMULADA DE BIENES	-45,218,574	-34,730,167	FONDOS Y BIENES DE TERCEROS EN GARANTÍA Y/O ADMINISTRACIÓN A LARGO PLAZO	0	0
ACTIVOS DIFERIDOS	0	0	PROVISIONES A LARGO PLAZO	0	0
ESTIMACIÓN POR PÉRDIDA O DETERIORO DE ACTIVOS NO CIRCULANTES	0	0	<b>Total de PASIVO NO CIRCULANTE</b>	<b>0</b>	<b>0</b>
OTROS ACTIVOS NO CIRCULANTES	0	0	<b>TOTAL PASIVO</b>	<b>19,263,343</b>	<b>17,968,071</b>
<b>Total de ACTIVO NO CIRCULANTE</b>	<b>22,533,877</b>	<b>33,096,550</b>	HACIENDA PÚBLICA/PATRIMONIO		
<b>TOTAL DE ACTIVOS</b>	<b>41,449,678</b>	<b>50,717,079</b>	HACIENDA PÚBLICA/PATRIMONIO CONTRIBUIDO		
			APORTACIONES	0	0
			DONACIONES DE CAPITAL	36,461,053	36,461,053
			ACTUALIZACIÓN DE LA HACIENDA PÚBLICA/ PATRIMONIO	0	0
			<b>Total de HACIENDA PÚBLICA/PATRIMONIO CONTRIBUIDO</b>	<b>36,461,053</b>	<b>36,461,053</b>
			HACIENDA PÚBLICA/PATRIMONIO GENERADO		
			RESULTADOS DE EJERCICIO (AHORRO/ DESAHORRO)	-10,346,769	-6,025,218
			RESULTADOS DE EJERCICIOS ANTERIORES	-3,608,398	2,632,723
			REVALÚOS	0	0
			RESERVAS	0	0
			RECTIFICACIONES DE RESULTADOS DE EJERCICIOS ANTERIORES	-319,550	-319,550
			<b>Total de HACIENDA PÚBLICA/PATRIMONIO GENERADO</b>	<b>-14,274,718</b>	<b>-3,712,045</b>
			EXCESO O INSUFICIENCIA EN LA ACTUALIZACIÓN DE LA HACIENDA PÚBLICA/PATRIMONIO		
			RESULTADO POR POSICIÓN MONETARIA	0	0
			RESULTADO POR TENENCIA DE ACTIVOS NO MONETARIOS	0	0
			<b>TOTAL DE HACIENDA PÚBLICA/PATRIMONIO</b>	<b>22,186,335</b>	<b>32,749,008</b>
			<b>TOTAL DE HACIENDA PÚBLICA/PATRIMONIO</b>	<b>22,186,335</b>	<b>32,749,008</b>
			<b>Total de Pasivo y Patrimonio/Hacienda Pública</b>	<b>41,449,678</b>	<b>50,717,079</b>

Bajo protesta de decir verdad declaramos que los estados financieros y sus Notas son razonablemente correctos y responsabilidad del emisor.

**DIRECTORA ADMINISTRATIVA**

L.C.P. ARACELY HERNANDEZ LOPEZ



**DIRECCIÓN GENERAL**

**DIRECTOR GENERAL**

L.C.P. FRANCISCO JAVIER SALINAS HUERGO

Gobierno del Estado de Oaxaca  
 UR: 525- INSTITUTO DE ESTUDIOS DE BACHILLERATO DEL ESTADO DE OAXACA  
 Estado de Variación de la Hacienda Pública  
 Del 1° de enero al 31 de diciembre de 2023 y 2022  
 (Pesos)



Concepto	Hacienda Pública/ Patrimonio			Exceso o Insuficiencia en la Actualización de la Hacienda Pública/ Patrimonio	Total
	Contribuido	Generado			
		Ejerc. Ant.	Del Ejercicio		
Rectificaciones de Resultados de Ejercicios Anteriores	0	-319,550	0	0	-319,550
CAMBIOS EN POLÍTICAS CONTABLES	0	-319,550	0	0	-319,550
CAMBIOS POR ERRORES CONTABLES	0	0	0	0	0
<b>Patrimonio Neto Inicial Ajustado del Ejercicio</b>	<b>36,461,053</b>	<b>0</b>	<b>0</b>	<b>0</b>	<b>36,461,053</b>
APORTACIONES	0	0	0	0	0
DONACIONES DE CAPITAL	36,461,053	0	0	0	36,461,053
ACTUALIZACIONES DEL PATRIMONIO	0	0	0	0	0
<b>Variaciones de la Hacienda Pública/ Patrimonio Neto del Ejercicio</b>	<b>0</b>	<b>0</b>	<b>2,632,723</b>	<b>0</b>	<b>2,632,723</b>
RESULTADOS DEL EJERCICIO (AHORRO/ DESAHORRO)	0	0	0	0	0
RESULTADOS DE EJERCICIOS ANTERIORES	0	0	2,632,723	0	2,632,723
REVALÚOS	0	0	0	-319,550	0
RESERVAS	0	0	0	0	0
<b>Hacienda Pública / Patrimonio Neto Final del Ejercicio 2022</b>	<b>36,461,053</b>	<b>-319,550</b>	<b>2,632,723</b>	<b>0</b>	<b>38,774,226</b>
<b>Cambios en la Hacienda Pública / Patrimonio Neto del Ejercicio 2023</b>	<b>36,461,053</b>	<b>0</b>	<b>0</b>	<b>0</b>	<b>36,461,053</b>
APORTACIONES	0	0	0	0	0
DONACIONES DE CAPITAL	36,461,053	0	0	0	36,461,053
ACTUALIZACIONES DEL PATRIMONIO	0	0	0	0	0
<b>Variaciones de la Hacienda Pública / Patrimonio Neto del Ejercicio</b>	<b>0</b>	<b>0</b>	<b>-3,608,398</b>	<b>-319,550</b>	<b>-3,927,948</b>
REVALÚOS	0	0	0	-319,550	-319,550
RESULTADOS DEL EJERCICIO (AHORRO/ DESAHORRO)	0	0	0	0	0

Concepto	Hacienda Pública/ Patrimonio			Exceso o Insuficiencia en la Actualización de la Hacienda Pública/Patrimonio	Total
	Contribuido	Generado			
		Ejerc. Ant.	Del Ejercicio		
RESULTADOS DE EJERCICIOS ANTERIORES	0	0	-3,608,398	0	-3,608,398
RESERVAS	0	0	0	0	0
<b>Saldo Neto en la Hacienda Pública / Patrimonio 2023</b>	<b>36,461,053</b>	<b>0</b>	<b>-3,608,398</b>	<b>-319,550</b>	<b>32,533,104</b>



**DIRECTORA ADMINISTRATIVA**

L.C.P. ARACELY HERNANDEZ LOPEZ

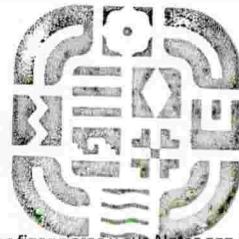

**DIRECCIÓN GENERAL**



**DIRECTOR GENERAL**

L.C.P. FRANCISCO JAVIER SALINAS HUERO



Gobierno del Estado de Oaxaca  
 UR: 525 - INSTITUTO DE ESTUDIOS DE BACHILLERATO DEL ESTADO DE OAXACA  
 Estado de Cambios en la Situación Financiera  
 Del 1° de enero al 31 de diciembre de 2023 y 2022  
 (Pesos)



CONCEPTO	ORIGEN	APLICACIÓN	CONCEPTO	ORIGEN	APLICACIÓN
<b>ACTIVO</b>	<b>10,584,073</b>	<b>1,316,672</b>	<b>PASIVO</b>	<b>1,295,272</b>	<b>0</b>
<b>ACTIVO CIRCULANTE</b>	<b>0</b>	<b>1,295,272</b>	<b>PASIVO CIRCULANTE</b>	<b>1,295,272</b>	<b>0</b>
EFFECTIVO Y EQUIVALENTES	0	597,823	CUENTAS POR PAGAR A CORTO PLAZO	1,295,272	0
DERECHOS A RECIBIR EFECTIVO O EQUIVALENTES	0	697,449	DOCUMENTOS POR PAGAR A CORTO PLAZO	0	0
DERECHOS A RECIBIR BIENES O SERVICIOS	0	0	PORCIÓN A CORTO PLAZO DE LA DEUDA PÚBLICA A LARGO PLAZO	0	0
INVENTARIOS	0	0	TITULOS Y VALORES A CORTO PLAZO	0	0
ALMACENES	0	0	PASIVOS DIFERIDOS A CORTO PLAZO	0	0
ESTIMACIÓN POR PÉRDIDA O DETERIORO DE ACTIVOS CIRCULANTES	0	0	FONDOS Y BIENES DE TERCEROS EN GARANTÍA Y/O ADMINISTRACIÓN A CORTO PLAZO	0	0
OTROS ACTIVOS CIRCULANTES	0	0	PROVISIONES A CORTO PLAZO	0	0
<b>ACTIVO NO CIRCULANTE</b>	<b>10,584,073</b>	<b>21,400</b>	OTROS PASIVOS A CORTO PLAZO	0	0
INVERSIONES FINANCIERAS A LARGO PLAZO	0	0	<b>PASIVO NO CIRCULANTE</b>	<b>0</b>	<b>0</b>
DERECHOS A RECIBIR EFECTIVO O EQUIVALENTES A LARGO PLAZO	0	0	CUENTAS POR PAGAR A LARGO PLAZO	0	0
BIENES INMUEBLES, INFRAESTRUCTURA Y CONSTRUCCIONES EN PROCESO	0	21,400	DOCUMENTOS POR PAGAR A LARGO PLAZO	0	0
BIENES MUEBLES	95,666	0	DEUDA PÚBLICA A LARGO PLAZO	0	0
ACTIVOS INTANGIBLES	0	0	PASIVOS DIFERIDOS A LARGO PLAZO	0	0
DEPRECIACIÓN, DETERIORO Y ARMORTIZACIÓN ACUMULADA DE BIENES	10,488,407	0	FONDOS Y BIENES DE TERCEROS EN GARANTÍA Y/O ADMINISTRACIÓN A LARGO PLAZO	0	0
ACTIVOS DIFERIDOS	0	0	PROVISIONES A LARGO PLAZO	0	0
ESTIMACIÓN POR PÉRDIDA O DETERIORO DE ACTIVOS NO CIRCULANTES	0	0	<b>HACIENDA PÚBLICA/PATRIMONIO</b>	<b>0</b>	<b>6,241,122</b>
OTROS ACTIVOS NO CIRCULANTES	0	0	<b>HACIENDA PÚBLICA/PATRIMONIO CONTRIBUIDO</b>	<b>0</b>	<b>0</b>
			APORTACIONES	0	0
			DONACIONES DE CAPITAL	0	0
			ACTUALIZACIÓN DE LA HACIENDA PÚBLICA/ PATRIMONIO	0	0
			<b>HACIENDA PÚBLICA/PATRIMONIO GENERADO</b>	<b>0</b>	<b>6,241,122</b>
			RESULTADOS DE EJERCICIO (AHORRO/ DESAHORRO)	0	0
			RESULTADOS DE EJERCICIOS ANTERIORES	0	6,241,122
			REVALÚOS	0	0
			RESERVAS	0	0
			RECTIFICACIONES DE RESULTADOS DE EJERCICIOS ANTERIORES	0	0

Gobierno del Estado de Oaxaca  
 UR: 525 - INSTITUTO DE ESTUDIOS DE BACHILLERATO DEL ESTADO DE OAXACA  
 Estado de Cambios en la Situación Financiera  
 Del 1° de enero al 31 de diciembre de 2023 y 2022  
 (Pesos)



CONCEPTO	ORIGEN	APLICACIÓN	CONCEPTO	ORIGEN	APLICACIÓN
			EXCESO O INSUFICIENCIA EN LA ACTUALIZACIÓN DE LA HACIENDA PÚBLICA/PATRIMONIO	0	0
			RESULTADO POR POSICIÓN MONETARIA	0	0
			RESULTADO POR TENENCIA DE ACTIVOS NO MONETARIOS	0	0
			RESULTADOS DEL EJERCICIO (AHORRO/DESAHORRO)	0	24,946,079
			<b>TOTALES</b>	<b>1,295,272</b>	<b>31,187,201</b>



DIRECCIÓN GENERAL

Bajo protesta de decir verdad declaramos que los estados financieros y sus Notas son razonablemente correctos y responsabilidad del emisor.

DIRECTORA ADMINISTRATIVA

DIRECTOR GENERAL

L.C.P. ARACELY HERNANDEZ LOPEZ

L.C.P. FRANCISCO JAVIER SALINAS HUERGO



GOBIERNO DEL ESTADO  
DE OAXACA

Gobierno del Estado de Oaxaca  
UR: 525 INSTITUTO DE ESTUDIOS DE BACHILLERATO DELESTADO DE OAXACA  
Estado de Flujos de Efectivo  
Del 1 de enero al 31 de diciembre 2022 y 2023  
(Cifras en Pesos)

IEBO  
Instituto de Estudios de Bachillerato  
del Estado de Oaxaca

Concepto	2023	2022
<b>Flujos de Efectivo de las Actividades de Operación</b>		
<b>Origen</b>	<b>517,808,829</b>	<b>542,754,908</b>
Impuestos		
Cuotas y Aportaciones de Seguridad Social		
Contribuciones de Mejoras		
Derechos		
Productos		
Aprovechamientos		
Ingresos por Venta de Bienes y Prestación de Servicios		
Participaciones, Aportaciones, Convenios, Incentivos Derivados de la Colaboración Fiscal y Fondos Distintos de Aportaciones		
Transferencias, Asignaciones, Subsidios y Subvenciones, y Pensiones y Jubilaciones	517,808,829	542,754,908
Otros Origenes de Operación	0	0
<b>Aplicación</b>	<b>517,211,005</b>	<b>558,781,381</b>
Servicios Personales		
Materiales y Suministros		
Servicios Generales		
Transferencias Internas y Asignaciones al Sector Público	517,537,569	542,743,959
Transferencias al resto del Sector Público		
Subsidios y Subvenciones		
Ayudas Sociales	95,000	103,400
Pensiones y Jubilaciones		
Transferencias a Fideicomisos, Mandatos y Contratos Análogos		
Transferencias a la Seguridad Social		
Donativos		
Transferencias al Exterior		
Participaciones	0	
Aportaciones		
Convenios		
Otras Aplicaciones de Operación	-421,564	15,934,022
<b>Flujos Netos de Efectivo por Actividades de Operación</b>	<b>597,824</b>	<b>-16,026,473</b>
<b>Flujos de Efectivo de las Actividades de Inversión</b>		
<b>Origen</b>	<b>176,260</b>	<b>0</b>
Bienes Inmuebles, Infraestructura y Construcciones en Proceso		
Bienes Muebles	176,260	
Otros Origenes de Inversión		
<b>Aplicación</b>	<b>176,260</b>	<b>0</b>
Bienes Inmuebles, Infraestructura y Construcciones en Proceso	0	
Bienes Muebles	176,260	
Otras Aplicaciones de Inversión	0	
<b>Flujos Netos de Efectivo por Actividades de Inversión</b>	<b>0</b>	<b>0</b>
<b>Flujo de Efectivo de las Actividades de Financiamiento</b>		
<b>Origen</b>	<b>0</b>	<b>0</b>
Endeudamiento Neto	0	0
Interno		
Externo		
Otros Origenes de Financiamiento	0	
<b>Aplicación</b>	<b>0</b>	<b>0</b>
Servicios de la Deuda	0	0
Interno		
Externo		
Otras Aplicaciones de Financiamiento		
<b>Flujos Netos de Efectivo por Actividades de Financiamiento</b>	<b>0</b>	<b>0</b>
<b>Incremento/Disminución Neta en el Efectivo y Equivalentes al Efectivo</b>	<b>597,824</b>	<b>-16,026,473</b>
<b>Efectivo y Equivalentes al Efectivo al Inicio del Ejercicio</b>	<b>878,293</b>	<b>16,904,766</b>
<b>Efectivo y Equivalentes al Efectivo al Final del Ejercicio</b>	<b>1,476,117</b>	<b>878,293</b>

Bajo protesta de decir verdad declaramos que los Estados Financieros y sus Notas son razonablemente correctos y responsabilidad del emisor.

L.C.P. ARASELY HERNANDEZ LOPEZ  
DIRECTORA ADMINISTRATIVA DEL IEBO



L.C.P. FRANCISCO JAWIER SALINAS HUERGO  
DIRECTOR GENERAL DEL IEBO

DIRECCIÓN GENERAL

Cuarto Informe Trimestral Enero – Diciembre del Ejercicio 2023

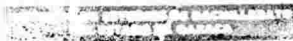

1022-2023

Gobierno del Estado de Oaxaca  
 UR: 525 - INSTITUTO DE ESTUDIOS DE BACHILLERATO DEL ESTADO DE OAXACA  
 Estado Analítico del Activo  
 Del 1° de enero al 31 de diciembre de 2023  
 (Pesos)



DESCRIPCION	SALDO INICIAL	CARGOS DEL PERIODO	ABONOS DEL PERIODO	SALDO FINAL	VARIACIÓN DEL PERIODO
<b>ACTIVO</b>	<b>50,717,079</b>	<b>684,320,690</b>	<b>693,588,091</b>	<b>41,449,678</b>	<b>-9,267,401</b>
<b>ACTIVO CIRCULANTE</b>	<b>17,620,530</b>	<b>684,088,408</b>	<b>682,793,136</b>	<b>18,915,802</b>	<b>1,295,272</b>
EFFECTIVO Y EQUIVALENTES	878,293	562,367,831	561,770,008	1,476,117	597,823
DERECHOS A RECIBIR EFECTIVO O EQUIVALENTES	16,742,236	121,720,577	121,023,128	17,439,685	697,449
DERECHOS A RECIBIR BIENES O SERVICIOS	---	---	---	---	---
INVENTARIOS	---	---	---	---	---
ALMACENES	---	---	---	---	---
ESTIMACIÓN POR PÉRDIDA O DETERIORO DE ACTIVOS CIRCULANTES	---	---	---	---	---
OTROS ACTIVOS CIRCULANTES	---	---	---	---	---
<b>ACTIVO NO CIRCULANTE</b>	<b>33,096,550</b>	<b>232,282</b>	<b>10,794,955</b>	<b>22,533,877</b>	<b>-10,562,673</b>
INVERSIONES FINANCIERAS A LARGO PLAZO	---	---	---	---	---
DERECHOS A RECIBIR EFECTIVO O EQUIVALENTES A LARGO PLAZO	---	---	---	---	---
BIENES INMUEBLES, INFRAESTRUCTURA Y CONSTRUCCIONES EN PROCESO	15,351,343	21,400	---	15,372,743	21,400
BIENES MUEBLES	51,606,534	176,260	271,926	51,510,868	-95,666
ACTIVOS INTANGIBLES	868,840	---	---	868,840	---
DEPRECIACIÓN, DETERIORO Y ARMORTIZACIÓN ACUMULADA DE BIENES	-34,730,167	34,622	10,523,029	-45,218,574	-10,488,407
ACTIVOS DIFERIDOS	---	---	---	---	---
ESTIMACIÓN POR PÉRDIDA O DETERIORO DE ACTIVOS NO CIRCULANTES	---	---	---	---	---
OTROS ACTIVOS NO CIRCULANTES	---	---	---	---	---

Bajo protesta de decir verdad declaramos que los estados financieros y sus Notas son razonablemente correctos y responsabilidad del emisor.

**DIRECTORA ADMINISTRATIVA**

L.C.P. ADACELY HERNANDEZ LOPEZ



**DIRECCIÓN GENERAL**



**DIRECTOR GENERAL**

L.C.P. FRANCISCO JAVIER SALINAS HUERGO

**OAXACA**

GOBIERNO DEL ESTADO

**IEBO**

 Instituto de Estudios de Bachillerato  
del Estado de Oaxaca

Denominación de las Deudas	Moneda de Contratación	Institución o País Acreedor	Saldo Inicial del Periodo	Saldo Final del Periodo
<b>DEUDA PÚBLICA</b>				
<b>Corto Plazo</b>				
<b>Deuda Interna</b>			<b>0</b>	<b>0</b>
Instituciones de Crédito			0	0
Títulos y Valores			0	0
Arrendamientos Financieros			0	0
<b>Deuda Externa</b>			<b>0</b>	<b>0</b>
Organismos Financieros Internacionales			0	0
Deuda Bilateral			0	0
Títulos y Valores			0	0
Arrendamientos Financieros			0	0
<b>Subtotal a Corto Plazo</b>			<b>0</b>	<b>0</b>
<b>Largo Plazo</b>				
<b>Deuda Interna</b>			<b>0</b>	<b>0</b>
Instituciones de Crédito			0	0
Títulos y Valores			0	0
Arrendamientos Financieros			0	0
<b>Deuda Externa</b>			<b>0</b>	<b>0</b>
Organismos Financieros Internacionales			0	0
Deuda Bilateral			0	0
Títulos y Valores			0	0
Arrendamientos Financieros			0	0
<b>Subtotal a Largo Plazo</b>			<b>0</b>	<b>0</b>
<b>Otros Pasivos</b>			<b>17,968,071</b>	<b>19,263,343</b>
<b>Total de Deuda y Otros Pasivos</b>			<b>17,968,071</b>	<b>19,263,343</b>

Bajo protesta de decir verdad declaramos que los Estados Financieros y sus Notas son razonablemente correctos y responsabilidad del emisor

 L.C.P. ARACELY HERNANDEZ LOPEZ  
DIRECTORA ADMINISTRATIVA

 DIRECCIÓN GENERAL

 INSTITUTO DE ESTUDIOS DE BACHILLERATO  
DEL ESTADO DE OAXACA

021-2025

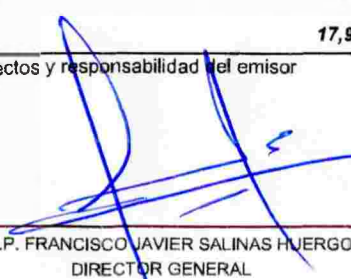
 L.C.P. FRANCISCO JAVIER SALINAS HUERGO  
DIRECTOR GENERAL





GOBIERNO DEL ESTADO  
DE OAXACA



**OAXACA**  
GOBIERNO DEL ESTADO

**IEBO**

Instituto de Estudios de Bachillerato  
del Estado de Oaxaca

## **INFORME SOBRE PASIVOS CONTINGENTES**

DEL 01 DE ENERO AL 31 DE DICIEMBRE DE 2023  
(Pesos)

# **NO APLICA**



GOBIERNO DEL ESTADO  
DE OAXACA



**OAXACA**  
GOBIERNO DEL ESTADO

**IEBO**

Instituto de Estudios de Bachillerato  
del Estado de Oaxaca

## NOTAS A LOS ESTADOS FINANCIEROS

DEL 01 DE ENERO AL 31 DE DICIEMBRE DEL 2023

(PESOS)

El informe del periodo relacionado con la Información Financiera del INSTITUTO DE ESTUDIOS DE BACHILLERATO DEL ESTADO DE OAXACA, a efecto de dar cumplimiento a los artículos 46, fracción I, inciso g), 47, 48 y 49 de la Ley General de Contabilidad Gubernamental, Manual de Contabilidad Gubernamental de fecha 6 de diciembre de 2022, emitido por el Consejo Nacional de Armonización Contable; se presentan las notas a los Estados Financieros teniendo presente a las normas de información financiera NIF A-7 presentación y revelación, en relación a la responsabilidad de rendir cuentas conforme a los postulados de revelación suficiente e importancia relativa, con la finalidad de que la información sea de mayor utilidad para los interesados para la toma de decisiones, integrando reportes con los siguientes apartados.

- Notas de Gestión Administrativa.
- Notas de Desglose.
- Notas de Memoria (cuentas de orden)

Las cifras consignadas en la contabilidad de la entidad fueron obtenidas del Sistema de Contabilidad Gubernamental, la responsabilidad y confiabilidad de las mismas corresponde a la unidad responsable de la Administración Pública Estatal, quienes consideran distintas reglas para el registro de sus operaciones.



GOBIERNO DEL ESTADO  
DE OAXACA



**OAXACA**  
GOBIERNO DEL ESTADO

**IEBO**

Instituto de Estudios de Bachillerato  
del Estado de Oaxaca

## NOTAS DE GESTIÓN ADMINISTRATIVA

### **INTRODUCCIÓN:**

Los Estados Financieros de la Entidad proveen de información financiera a los principales interesados, al Congreso y a los ciudadanos para la toma de decisiones; se conforman con la información resultante de las operaciones derivadas de las transferencias de los ingresos presupuestarios para el ejercicio del gasto público, el manejo y custodia de los recursos propiedad de la entidad, así como todas aquellas operaciones contables que modifiquen el Patrimonio, considerando en su registro contable las características administrativas descentralizadas, en este contexto, en la normatividad aplicable se establecen registros que permitan identificar la interrelación de las operaciones.

El objetivo del presente documento; es la revelación del contexto y de los aspectos económicos-financieros más relevantes, que influyeron en las decisiones del período y deberán ser considerados en la elaboración de los estados financieros para mayor comprensión y sus particularidades.

De esta manera, se informa y explica la respuesta de gobierno a las condiciones relacionadas con la información financiera de cada periodo de gestión; además de exponer aquellas políticas que podrían afectar la toma de decisiones en períodos posteriores.

### **1. AUTORIZACIÓN E HISTORIA.**

#### **a) Fecha de creación del ente.**

EL INSTITUTO DE ESTUDIOS DE BACHILLERATO DEL ESTADO DE OAXACA, es un Organismo Público Descentralizado, forma parte de la Administración Pública Estatal de acuerdo a lo que estipula los Artículos 2, 33 y 34 de la Ley de Entidades Paraestatales del Estado de Oaxaca; con personalidad jurídica, patrimonio propio y autonomía de gestión, creado por Decreto 477 del Ejecutivo y publicado en el Periódico Oficial del estado de Oaxaca de fecha 26 de junio de 2007.



GOBIERNO DEL ESTADO  
DE OAXACA



**OAXACA**  
GOBIERNO DEL ESTADO

**IEBO**

Instituto de Estudios de Bachillerato  
del Estado de Oaxaca

## b) Principales cambios en su estructura.

En Oaxaca de Juárez, Oaxaca; en el mes de mayo del 2019, la Junta Directiva del Instituto de Estudios de Bachillerato del Estado de Oaxaca, autoriza su nuevo Reglamento Interno el cual fue Publicado en el Periódico Oficial del Estado de Oaxaca el 5 de octubre del 2019, en el cual se actualizo la estructura orgánica del Instituto, a fin de adecuarlo a las necesidades del servicio, así como, al cumplimiento de sus objetivos y el mejor desempeño de las actividades que le corresponden.

### **PANORAMA ECONÓMICO Y FINANCIERO:**

El 1 de enero de 2023, se aprueba un Presupuesto de Egresos para el ejercicio fiscal 2023, por un monto total de \$526,514,028.87 (Quinientos veintiséis millones quinientos catorce mil veintiocho pesos 87/100 M.N.) de conformidad con el Decreto del Presupuesto de Egresos del Estado de Oaxaca para el Ejercicio Fiscal 2023, mismo que se encuentra distribuido conforme al Clasificador por Objeto de Gasto y la Estructura Programática presentada en el Programa Operativo Anual para el Ejercicio Fiscal 2023; en la idea de ejercer el presupuesto con eficiencia, eficacia, economía, honradez y transparencia.

## 3. ORGANIZACIÓN Y OBJETO SOCIAL

### a) Objeto Social:

De acuerdo al artículo número 02 de su decreto de creación.

- I. Ofrecer, impartir y promover la educación de nivel bachillerato en la entidad, bajo la modalidad escolarizada, utilizando recursos didácticos y materiales tecnológicos relacionados con la educación a distancia en todo el Estado;
- II. Aplicar los planes y programas de estudio que deriven de la Federación, del Estado o de ambos, procurando su mejoramiento permanente con la finalidad de ofrecer educación de calidad;



GOBIERNO DEL ESTADO  
DE OAXACA



**OAXACA**  
GOBIERNO DEL ESTADO

**IEBO**

Instituto de Estudios de Bachillerato  
del Estado de Oaxaca

- III. Promover y desarrollar en el educando actitudes y habilidades reflexivas, críticas y creadoras mediante el uso y la aplicación de métodos y técnicas de la información básica de la ciencia y la cultura;
- IV. Preparar al educando para que logre adquirir los conocimientos, competencias y destrezas, así como las actitudes y valores necesarios para su pleno desarrollo y para el mejoramiento de su región o país;
- V. Contar con un sistema de evaluación educativa para el educando, como también para el personal que contribuya con el aprendizaje del alumno;
- VI. Difundir y promover entre los educandos las actividades culturales en todas sus expresiones mediante la práctica y la conservación;
- VII. Capacitar al educando en la integración y desarrollo de proyectos productivos,
- VIII. Establecer convenios de colaboración con los sectores público, privado y social para generar en el educando una nueva cultura del trabajo, como medio para la realización humana y el servicio a la comunidad;
- IX. Celebrar convenios con la Federación, Estado, Municipio y las Instituciones educativas de nivel medio superior que presten servicios de educación a distancia, con el fin de incorporarlos a la infraestructura del IEBO;
- X. Orientar a los alumnos hacia una participación creativa en la economía y el desarrollo sustentable de su comunidad o región;
- XI. Acreditar y certificar estudios de nivel bachillerato.
- XII. Las demás necesarias para el funcionamiento del IEBO.

b). Principal Actividad;

Impartir y promover la Educación Media Superior en todo el estado.

### **Misión:**

Ofrecer, impartir y promover educación integral de calidad, en bachillerato general con modalidad escolarizada y presencial, con la profesionalización y certificación de los servicios educativos, que contribuyen al desarrollo comunitario en localidades del Estado de Oaxaca.

**Visión:** Ser una institución educativa de calidad de nivel medio superior con mayor cobertura en planteles en el Estado, que propicien el desarrollo comunitario a través de nuestros egresados.





GOBIERNO DEL ESTADO  
DE OAXACA



**OAXACA**  
GOBIERNO DEL ESTADO

**IEBO**

Instituto de Estudios de Bachillerato  
del Estado de Oaxaca

c) Ejercicio Fiscal; El INSTITUTO DE ESTUDIOS DE BACHILLERATO DEL ESTADO DE OAXACA, registrado fiscalmente en el régimen de personas morales con fines no lucrativos, cuenta con Registro Federal de Contribuyentes IEB0100331V24 y las obligaciones fiscales de la Administración Pública descentralizada del estado son las siguientes; Declaración y pago provisional mensual de Retenciones de Impuesto Sobre la Renta por Sueldos y Salarios de los trabajadores que recibieron Sueldos y Salarios; declaración y pago mensual de las retenciones de cuotas de seguridad social, entero mensual de retención de ISR por arrendamiento, declaración informativa anual de retenciones del ISR por arrendamiento de inmuebles, Entero de retenciones mensuales de ISR por ingresos asimilados a salarios.

d) Régimen Jurídico; Persona moral con fines no lucrativos del INSTITUTO DE ESTUDIOS DE BACHILLERATO DEL ESTADO DE OAXACA, regulado por las siguientes leyes: La Constitución Política de los Estados Unidos Mexicanos, la Constitución del Estado de Oaxaca, el Código de la Administración Pública del Estado de Oaxaca, el Reglamento de la Administración Pública del Estado de Oaxaca, la Ley de Presupuesto del Estado de Oaxaca y su Reglamento, la Ley General de Contabilidad Gubernamental, la Ley de Disciplina Financiera, la Ley de Responsabilidades de los Servidores Públicos del Estado de Oaxaca, la Ley de Adquisiciones, Arrendamientos y Prestaciones de Servicios relacionados con Bienes Muebles, entre otras.

e) Consideraciones fiscales del ente;

- Entero de retenciones mensuales de impuestos sobre sueldos y salarios.
- Entero de retenciones mensual y bimestral por cuotas de Seguridad Social.
- Entero de retención mensual y bimestral de cuotas Crédito Infonavit.
- Entero del 3% sobre nómina.
- Entero mensual de retención de ISR por arrendamiento.
- Declaración informativa anual de retenciones del ISR por arrendamiento de inmuebles
- Entero de retenciones mensuales de ISR por ingresos asimilados a salarios.



GOBIERNO DEL ESTADO  
DE OAXACA



**OAXACA**  
GOBIERNO DEL ESTADO

**IEBO**

Instituto de Estudios de Bachillerato  
del Estado de Oaxaca

f) Estructura Organizacional Básica; Para el despacho de los asuntos de su competencia cuenta con las atribuciones y organización que determinan las disposiciones legales aplicables y el Reglamento Interno del INSTITUTO DE ESTUDIOS DE BACHILLERATO DEL ESTADO DE OAXACA, publicado en el Periódico Oficial del Estado de Oaxaca el 26 de junio de 2007.



GOBIERNO DEL ESTADO DE OAXACA



IEBO Instituto de Estudios de Bachillerato del Estado de Oaxaca

El Instituto de Estudios de Bachillerato del Estado de Oaxaca, es un organismo público descentralizado.

INSTITUTO DE ESTUDIOS DE BACHILLERATO DEL ESTADO DE OAXACA

ESTRUCTURA ORGÁNICA

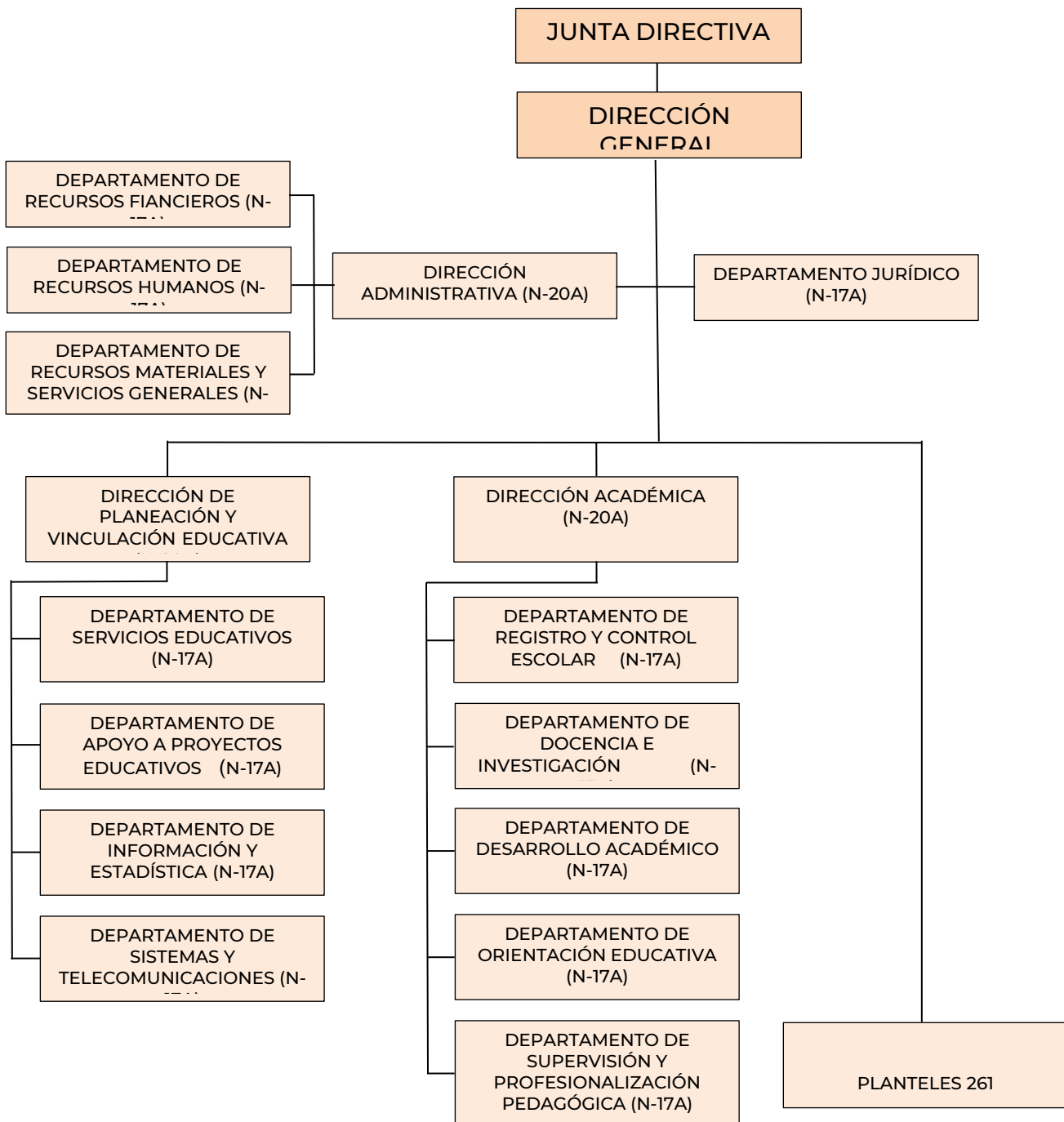



GOBIERNO DEL ESTADO  
DE OAXACA



**OAXACA**  
GOBIERNO DEL ESTADO

**IEBO**

Instituto de Estudios de Bachillerato  
del Estado de Oaxaca

#### **4. Bases de preparación de los Estados Financieros.**

##### **a) Elaboración de los Estados Financieros observando la normatividad emitida por el CONAC y las disposiciones legales aplicables:**

- Constitución Política del Estado Libre y Soberano de Oaxaca.
- Ley Orgánica del Poder Ejecutivo del Estado de Oaxaca.
- Ley Estatal de Presupuesto y Responsabilidad Hacendaria.
- Ley General de Contabilidad Gubernamental.
- Ley de Disciplina Financiera de las Entidades Federativas y los Municipios.
- Ley de Ingresos del Estado.
- Decreto de Ley del Presupuesto de Egresos del Estado de Oaxaca para el Ejercicio Fiscal 2023.
- Ley de Entidades Paraestatales del Estado.
- Ley de Adquisiciones, Enajenaciones, Arrendamientos, Prestación de Servicios y Administración de bienes muebles e inmuebles del Estado de Oaxaca.
- Reglamento de la Ley Estatal de Presupuesto y Responsabilidad Hacendaria.
- Ley General de Transparencia y Acceso a la Información Pública.

##### **b) Normatividad Aplicable para el reconocimiento, valuación y revelación de los diferentes rubros de la Información Financiera:**

Los Estados Financieros de la entidad se han elaborado observando las normas emitidas por el Consejo Nacional de Armonización Contable, el Manual de Contabilidad Gubernamental y las disposiciones legales aplicables. El reconocimiento, valuación y revaluación, se realizó considerando que todos los eventos que afecten económicamente al ente público deben ser cuantificados en términos monetarios y se registrarán al costo histórico o al valor económico más objetivo en moneda nacional. Para aquellos bienes que no cuentan con un valor se les asigna un valor estimado. Los Estados Financieros fueron preparados en apego a los Postulados Básicos de Contabilidad Gubernamental, mismos que configuran el Sistema de Contabilidad Gubernamental. Éstos sustentan de forma técnica tanto el registro como la presentación de la información financiera con la finalidad de uniformar métodos, procedimientos y prácticas contables.



GOBIERNO DEL ESTADO  
DE OAXACA



**OAXACA**  
GOBIERNO DEL ESTADO

**IEBO**

Instituto de Estudios de Bachillerato  
del Estado de Oaxaca

### **c) Postulados básicos de Contabilidad Gubernamental.**

Los emitidos por el Consejo Nacional de Armonización Contable:

- Sustancia Económica
- Entes Públicos
- Existencia Permanente
- Revelación Suficiente
- Importancia Relativa
- Registro e Integración Presupuestaria
- Consolidación de Información financiera
- Devengo Contable
- Valuación
- Dualidad Económica
- Consistencia

### **d) Normatividad supletoria.**

- Acuerdo por el que Emite al Clasificador funcional por Objeto del Gasto
- Acuerdo por el que se emite el Marco Metodológico sobre la forma y términos en que deberá orientarse el desarrollo de los componentes de las finanzas públicas con relación a los objetivos y prioridades, que en la materia establezca la planeación y desarrollo para su integración en la Cuenta Pública.
- Acuerdo por el que se emiten las principales reglas de Registro y Valoración del Patrimonio.
- Manual de Contabilidad Gubernamental
- Adecuaciones al Clasificador por Objeto del Gasto
- Acuerdo por el que se emite el Marco Conceptual de Contabilidad Gubernamental.
- Acuerdo por el que se emiten los Postulados Básicos de Contabilidad Gubernamental.
- Acuerdo por el que se emiten las Normas y Metodologías para la determinación de los Momentos Contables de los Egresos.
- Acuerdo por el que se emite el Clasificador por Objeto de Gasto.
- Acuerdo por el que se emite el Clasificador por Rubros de Ingresos





GOBIERNO DEL ESTADO  
DE OAXACA



**OAXACA**  
GOBIERNO DEL ESTADO

**IEBO**

Instituto de Estudios de Bachillerato  
del Estado de Oaxaca

- Acuerdo por el que se emiten las Normas y Metodologías para la determinación de los Momentos Contables de los Ingresos.
  - Acuerdo por el que se emiten las Normas y Metodologías para la Emisión de Información Financiera y Estructura de los Estados Financieros Básicos del ente Público y características de sus notas.
  - Clasificador por Objeto del Gasto (Capítulo, Concepto y Partida Genérica).
  - Clasificador por Tipo del Gasto.
  - Clasificador Funcional del Gasto.
  - Guías contabilizadoras.
  - Instructivo de Manejo de Cuentas
  - Guías Contabilizadora y Modelo de asientos
  - Matriz de Conversión.
- e) **Esta entidad pública desde ejercicios anteriores ya viene implementando la base de devengado de conformidad con la Ley General de Contabilidad.**

## **5. Políticas de Contabilidad Significativas:**

### **a) Actualización.**

El registro de la contabilidad se realiza en base a los lineamientos establecidos por el Consejo Nacional de Armonización Contable y derivadas de pérdidas o destrucción de activos físicos se actualiza el importe de los registros, cuando el valor histórico en libros sea diferente al costo de recuperación o de reposición y la diferencia se refleja como un resultado positivo o negativo según corresponda y de las depreciaciones realizada.

### **b) Realización de operaciones en el extranjero.**

Las operaciones que se llegarán a realizar en moneda extranjera se registrarán al devengarse en su equivalente en moneda nacional, y se actualizarán reconociendo el diferencial cambiario. En cumplimiento de los Postulados Básicos de Contabilidad Gubernamental, -Valuación y Consistencia.



GOBIERNO DEL ESTADO  
DE OAXACA



**OAXACA**  
GOBIERNO DEL ESTADO

**IEBO**

Instituto de Estudios de Bachillerato  
del Estado de Oaxaca

**c) Método de evaluación de la inversión en acciones de compañías subsidiarias no consolidadas y asociadas.**

Este Ente Público no realiza subsidios.

**d) Sistema y método de valuación de inventarios y costo de lo vendido.**

Los inventarios y almacenes se encuentran valuados a su costo de adquisición atendiendo a lo que señalan las Principales Reglas de Registro y Valoración del Patrimonio (Elementos Generales) emitidas por el Consejo de Nacional de Armonización Contable y el método aplicable para la valuación de los inventarios, es el de costo históricos contenidos en las normas particulares aplicables a los distintos elementos integrantes de los estados Financieros.

**e) Beneficios a empleados.**

No se tienen reservas para beneficios futuros de los empleados, más que las contempladas por la Ley del Seguridad Social, en sus cuentas individuales, los cuales generarán rendimientos capitalizables y representan un pasivo en favor de los trabajadores, contabilizado y administrado por el Instituto Mexicano del Seguro Social y lo correspondiente al Seguro de vida Institucional, de las diferentes modalidades establecidas en Reglamento Interno del IEBO.

**f) Provisiones.**

De conformidad a las Reglas Específicas del Registro y Valoración del Patrimonio, en específico al numeral -12. Provisiones para demandas, juicios y contingencias, establece que representa el monto de las obligaciones a cargo del ente público, originadas en circunstancias ciertas, cuya exactitud del valor depende de un hecho futuro; estas obligaciones deben ser justificables y su medición monetaria debe ser confiable.

Derivado de lo anterior, no se registran provisiones en el ente público.

**g) Reservas.**

La entidad no realiza registro al no contar con reservas.



GOBIERNO DEL ESTADO  
DE OAXACA



**OAXACA**  
GOBIERNO DEL ESTADO

**IEBO**

Instituto de Estudios de Bachillerato  
del Estado de Oaxaca

#### **h) Cambios en políticas contables y corrección de errores.**

De conformidad a las Reglas Específicas del Registro y Valoración del Patrimonio el numeral -16.1 Cambios en criterios contables, establece que los cambios en criterios contables pueden obedecer bien a una decisión voluntaria debidamente justificada, que implique la obtención de una mejor información o bien a la imposición de una norma, así mismo, el numeral -16.3 Errores, determina que los entes públicos elaborarán sus Estados Financieros corrigiendo los errores realizados en ejercicios anteriores. Dichos errores pueden ser entre otros por omisiones, inexactitudes, imprecisiones, registros contables extemporáneos, errores aritméticos, errores en la aplicación de políticas contables, así como la inadvertencia o mala interpretación de hechos, junto con la revelación de los efectos que se tendrá en la información financiera del ente público, ya sea retrospectivos o prospectivos.

#### **i) Reclasificaciones.**

Se realizan reclasificaciones por la aplicación indebida de tipos de cuenta, concepto y claves de leyenda, que afectaron las cuentas de activo, pasivo y patrimonio, las cuales no tuvieron impacto en los resultados del ejercicio.

#### **j) Depuración y Cancelación de saldos.**

Con el propósito de que la información emanada de la contabilidad muestre razonablemente los saldos, las acciones para realizar la depuración de subcuentas o determinar la cancelación de saldos, en el caso de que no exista un cierto grado de recuperabilidad, exigibilidad o procedencia de las operaciones integradas en los mismos, o bien cuando hayan prescrito las obligaciones de cobro o pago, la depuración y cancelación de saldo se realiza cada mes en diferentes cuentas contables con la finalidad de presentar cifras actualizadas en los Estados Financieros.

### **6. Posición en Moneda Extranjera y Protección por Riesgo Cambiario**

- a) **Activos en moneda extranjera.** Actualmente los activos se registran solo en moneda de origen en el caso de que se presentará el uso de moneda extranjera, su registro será expresado en moneda de origen.
- b) **Pasivos en moneda extranjera.** Actualmente los pasivos se registran solo en moneda de origen en el caso de que se presentará el uso de moneda extranjera, su registro será expresado en moneda de origen.



GOBIERNO DEL ESTADO  
DE OAXACA



**OAXACA**  
GOBIERNO DEL ESTADO

**IEBO**

Instituto de Estudios de Bachillerato  
del Estado de Oaxaca

- c) **Posición en moneda extranjera.** No se realizan transacciones en moneda extranjera.
- d) **Tipo de cambio.** Si llegara a realizarse alguna transacción en moneda extranjera, el registro se realizará al tipo de cambio vigente que señale el Banco de México.
- e) **Equivalente en moneda nacional.** Si llegara a realizarse alguna transacción en moneda extranjera, el registro se realizará en lo equivalente al valor vigente del tipo de cambio que señale el Banco de México.

## 7. Reporte Analítico del Activo:

a) **Vida útil, porcentajes de depreciación y amortización utilizados en los diferentes tipos de activos, o el importe de las pérdidas por deterioro reconocidas;** En las Reglas Específicas del Registro y Valoración del Patrimonio se definió como vida útil de un activo, al período durante el que se espera utilizar el activo por parte del ente público, en este mismo documento se menciona que se considerará que un activo tiene una vida útil indefinida cuando, sobre la base de un análisis de todos los factores relevantes, no exista un límite previsible al período a lo largo del cual se espera que el activo genere rendimientos económicos o potencial de servicio para el ente público o a la utilización en la producción de bienes y servicios públicos. Con base en estas reglas, la entidad determinó que sus bienes tienen una vida útil definida dependiendo de los porcentajes por lo cual se deprecian, deterioran o amortizan.

b) **Cambios en el porcentaje de depreciación y amortización y en el valor de los activos ocasionado por deterioro;** Esta entidad no ha realizado cambios en el porcentaje.

c) **Importe de los gastos capitalizados en el ejercicio, tanto financieros como de investigación y desarrollo;** Esta entidad no ha realizado gastos de ninguna índole durante este periodo.

d) **Riesgos por tipos de cambio o tipo de interés de las inversiones financieras;** Esta entidad no ha realizado transacciones en moneda extranjera.

e) **Valor en el ejercicio de los bienes construidos por la Entidad;** a la fecha el Ente Público no ha construido bienes.



GOBIERNO DEL ESTADO  
DE OAXACA



**OAXACA**  
GOBIERNO DEL ESTADO

**IEBO**

Instituto de Estudios de Bachillerato  
del Estado de Oaxaca

f) **Otras circunstancias de carácter significativo que afecten el activo, tales como bienes en garantía, señalados en embargos, litigios, títulos de inversiones, entregados en garantías, baja significativa del valor de inversiones financieras, etc;** Esta entidad no ha registrado los conceptos que se describen con antelación.

g) **Desmantelamiento de Activos, procedimientos, implicaciones, efectos contables;** Este ente público no ha realizado los conceptos que se describen el presente inciso.

h) **Administración de activos;** planeación con el objetivo de que el ente los utilice de manera más efectiva; se utilizan los activos con la operación y mantenimiento óptimo. Adicionalmente, se deben incluir las explicaciones de las principales variaciones en el activo, en cuadros comparativos como sigue.

a) No se realiza Inversiones en valores.

b) No se cuenta con Patrimonio de Organismos descentralizados.

c) No se realiza Inversiones en empresas de participación mayoritaria.

d) No se realiza Inversiones en empresas de participación minoritaria.

e) No se cuenta con Patrimonio de Organismos Descentralizados de control presupuestario directo, según corresponda.

## 8. Fideicomisos, Mandatos y Análogos.

a) Por ramo administrativo que los reporta:

No aplica

b) Enlistar los de mayor monto de disponibilidad, relacionando aquellos que conforman el 80% de las disponibilidades. El saldo al 31 de diciembre de 2023 de la subcuenta donde se refleja el registro contable del fideicomiso de la entidad asciende a:

No aplica





GOBIERNO DEL ESTADO  
DE OAXACA



**OAXACA**  
GOBIERNO DEL ESTADO

**IEBO**  
Instituto de Estudios de Bachillerato  
del Estado de Oaxaca

## 9. Reporte de la Recaudación.

a) Análisis del comportamiento de la recaudación correspondiente a la entidad o cualquier tipo de ingreso, de forma separada los ingresos locales y federales; los ingresos presupuestarios obtenidos al cierre del trimestre enero – diciembre de 2023 como resultado de la política de recaudación aplicada por el Ejecutivo Estatal, fueron de **\$ 517,808,829.**

b) Proyección de la recaudación e Ingresos en el mediano plazo.

Se presenta cuadro comparativo de recaudación del Cuarto Trimestre del Ejercicio 2023 en relación con el Cuarto Trimestre del Ejercicio 2022, que se integran de la siguiente manera:

Concepto	EJERCICIO 2023	EJERCICIO 2022
Impuestos	0	0
Cuotas y aportaciones de Seguridad Social	0	0
Contribuciones de Mejoras	0	0
Derechos	0	0
Productos	0	0
Aprovechamientos	0	0
Transferencias, Asignaciones, Subsidios y Subvenciones, y Pensiones y Jubilaciones	517,808,829	542,754,908
Ingresos derivados de Financiamientos	0	0
<b>Total</b>	<b>\$517,808,829</b>	<b>\$542,754,908</b>

## 10. Información sobre la Deuda y el Reporte Analítico de la Deuda:

a) Utilizar al menos los siguientes indicadores. Deuda respecto al PIB y deuda respecto a la recaudación tomando, como mínimo, un periodo igual o menor a 5 años.

El Ente Público no generó deuda pública durante el periodo inmediato anterior.

b) Información de manera agrupada por tipo de valor gubernamental o instrumento financiero en la que se considere intereses, comisiones, tasa, perfil de vencimiento y otros gastos de la deuda.

El Ente Público no generó deuda pública durante el periodo inmediato anterior.



GOBIERNO DEL ESTADO  
DE OAXACA



**OAXACA**  
GOBIERNO DEL ESTADO

**IEBO**

Instituto de Estudios de Bachillerato  
del Estado de Oaxaca

## **11. Calificaciones otorgadas.**

No se cuenta con calificaciones otorgadas o certificaciones, las calificaciones crediticias se le otorga únicamente al gobierno del Estado y no se le otorga a la entidad en particular.

## **12. Proceso de Mejora.**

### **a) Principales Políticas de control interno.**

Realizar una gestión presupuestaria más eficiente ante la instancia correspondiente a efectos de cumplir con los objetivos y programas encaminados a la generación de resultados en instituto

### **b) Medidas de desempeño financiero, metas y alcance.**

Para la consecución de los objetivos y programas se atenderá a lo dispuesto en la normatividad Gubernamental en materia presupuestaria y financiera a efectos de dar continuidad a los proyectos establecidos en el Presupuesto de Egresos.

## **13. Información por Segmentos.**

Determina que segmento es una actividad o grupo de actividades de la entidad que son identificables y para las cuales es apropiado presentar información financiera separada con el fin de evaluar el rendimiento pasado de la entidad en la consecución de sus objetivos y tomar decisiones respecto a la futura asignación de recursos. Dado que no se da el supuesto anterior la entidad no presenta información financiera por segmentos.

## **14. Eventos Posteriores al Cierre.**

Para el reconocimiento de hechos en la información financiera: 1) Hechos ocurridos después de la fecha de presentación que implican ajustes y 2) Hechos ocurridos después de la fecha de presentación; en este sentido al cierre del trimestre no se reportaron eventos significativos que le afectan económicamente que no se conocían.



GOBIERNO DEL ESTADO  
DE OAXACA



**OAXACA**  
GOBIERNO DEL ESTADO

**IEBO**

Instituto de Estudios de Bachillerato  
del Estado de Oaxaca

## 15. Partes Relacionadas.

El ente público no presenta partes relacionadas que pudieran ejercer influencia significativa en la toma de decisiones financieras y operativas.

## 16. Responsabilidad sobre la presentación razonable de la información financiera.

La Información Financiera fue autorizada para su emisión por los CC. C.P. Francisco Javier Salinas Huergo y L.C.P. Aracely Hernández López, en su carácter de Director General y Directora Administrativa, respectivamente; y bajo protesta de decir verdad que los Estados Financieros y sus Notas son razonablemente correctos.

## NOTAS DE DESGLOSE.

### I) NOTAS AL ESTADO DE ACTIVIDADES

#### 1. Ingresos y otros beneficios

Se clasifican de manera armónica permitiendo una clasificación de los ingresos presupuestarios acorde a las disposiciones legales, así como a las normas y criterios contables aplicables, dando como resultado la siguiente información, los ingresos corresponden a los recursos recaudados en el periodo y asciende al importe de **\$ 517,808,829** y que representa el 100% de los recursos que fueron comprometidos, devengados, ejercidos y pagados a través de las cuentas por liquidar certificadas durante el periodo Enero – diciembre del Ejercicio 2023.

#### 2. Gastos y Otras Pérdidas

Por lo que se refiere al ejercicio de gastos y otras pérdidas se integra de acuerdo a la clasificación del plan de cuentas a través de -Transferencias a Fideicomisos, mandatos o análogos, integrados por; servicios personales, materiales, suministros y servicios generales que fueron comprometidos y devengados de las partidas presupuestarias contenidas en el clasificador por objeto del gasto, asciende por la cantidad de **\$ 517,537,569**



GOBIERNO DEL ESTADO  
DE OAXACA



**IEBO**  
Instituto de Estudios de Bachillerato  
del Estado de Oaxaca

## NOTAS AL ESTADO DE SITUACIÓN FINANCIERA

El Estado de Situación Financiera muestra la posición financiera de la entidad y tiene como propósito revelar información relativa a los recursos, derechos y obligaciones, que se clasifican en rubros de acuerdo a su disponibilidad de liquidez a igual que sus obligaciones, con relación a su exigibilidad.

### ACTIVO.

#### Efectivo y Equivalentes.

En este apartado se describen los recursos monetarios disponibles que conforman el 93% del Activo Circulante, se integra del total de recursos de las cuentas bancarias que se tienen para la ejecución de los gastos de operación de la Entidad.

BANCO	CUENTA BANCARIA	SALDO 2023	Saldo 2022
BBVA	Cta. 0112628287 Servicios Personales 2019	14,402	14,402
BBVA	Cta 0187153740 Ingresos municipales 2011	2,053	2,053
BBVA	Cta 0114264436 Servicios personales 2020	494	135
BBVA	Cta 0188768544 Ingresos propios 2012	683	685
BBVA	Cta. 0109972781 Servicios personales 2017	763	464
BBVA	Cta. 0109972919 Gastos de operación 2017	4,995	4997
BBVA	Cta. 0111341774 Fondo rotatorio prestamos 2018	141,091	232,974
BBVA	Cta. 0111375695 Servicios personales 2018	1,240	1,244
BBVA	Cta 0116178057 Servicios personales 2021	137,653	203,364
BBVA	Cta 0117988281 Fondo rotatorio 2022	2	4
BBVA	Cta 0117988125 Servicios personales 2022	90,457	59,041
BBVA	Cta 0119732659 servicios personales 2023	375,375	
BBVA	Cta 0119732594 fondo rotatorio 2023	3,408	
BBVA	Cta. 0119732624 gastos de operación 2023	352,246	
BBVA	Cta. 0122202956 pappems 2023	135185	
HSBC	Cta. 4062801204 Servicios personales 2019	0	10,233
BANORTE	Cta 0248518888 Nuevos planteles 2014	733	709
BANORTE	Cta.0416853865 Fondo rotatorio 2016	1,633	1,633
BANORTE	Cta. 0414937592 Servicios personales 2016	203,797	197,107
BANCO AZTECA	Cta. 01720142777714 Gastos de operación 2021	2,199	2,243
BANCO AZTECA	Cta. 01720165388438 Gastos de operación 2022	7,707	147,005
	<b>TOTAL</b>	<b>1,476,117</b>	<b>878,293</b>



GOBIERNO DEL ESTADO  
DE OAXACA



**IEBO**  
Instituto de Estudios de Bachillerato  
del Estado de Oaxaca

## Derechos a recibir Efectivo o Equivalentes y bienes o servicios.

Representa operaciones a corto plazo en cuentas por cobrar por un porcentaje del 58% del activo circulante integrado por: retenciones de impuesto sobre sueldos y salarios, retenciones de cuotas de seguridad social, Infonavit, seguro de vida, otros deudores diversos por las cuentas por liquidar certificadas.

CUENTA CONTABLE	CONCEPTO	EJERCICIO 2023	EJERCICIO 2022
<b>1.1.2.3.2</b>	<b>Deudores por Responsabilidades por Cobrar a CP.</b>	<b>2,664,782</b>	<b>2,624,346</b>
1.1.2.3.2.001.0001	Balbina Gisela Hernández Jiménez	2,364,882	2,365,542
1.1.2.3.2.001.0002	Félix Nahúm Jiménez Herrera	258,804	258,804
1.1.2.3.2.001.0003	Diego Alberto Leyva Rojas	41,096	
<b>1.1.2.3.9</b>	<b>Otros Deudores Diversos por cobrar a C.P:</b>	<b>14,774,903</b>	<b>14,117,890</b>
<b>1.1.2.3.9.001</b>	<b>Gastos a Comprobar</b>	<b>1,308,766</b>	<b>1,240,038</b>
1.1.2.3.9.001.0275	Aracely Hernández López 2023	91,900	
1.1.2.3.9.001.0314	Magdalena Flores López 2018	1,205,769	1,210,231
1.1.2.3.9.001.0332	Alicia Arango Ramírez 2018	31	25,080
1.1.2.3.9.001.	Deudores diversos correspondientes a la operatividad 2023	11,066	4,727
<b>1.1.2.3.9.010</b>	<b>Provisiones de Terceros</b>	<b>12,946,189</b>	<b>11,855,720</b>
1.1.2.3.9.010.9061	Impuestos Sobre Sueldos y Salarios	9,926,239	9,028,891
1.1.2.3.9.010.9088	IMSS	628,813	464,004
1.1.2.3.9.010.9098	IMSS Cesantía y Vejez	981,460	809,148
1.1.2.3.9.010.9155	Crédito INFONAVIT	1,409,674	1,552,115
1.1.2.3.9.010.9327	1.25% resico	3	0
1.1.2.3.9.010	Otras provisiones	0	1,562
<b>1.1.2.3.9.011</b>	<b>Otros Deudores</b>	<b>519,948</b>	<b>1,019,351</b>
1.1.2.3.9.011.0001	Secretaría de Finanzas 2016	484,219	484,219
1.1.2.3.9.011.0008	Diferencia en pagos		1,509
1.1.2.3.9.011.0010	Secretaría de Finanzas 2015	34,738	34738
1.1.2.3.9.011.0290	Comisiones Bancarias	991	2,939
1.1.2.3.9.011.AOTM	Secretaría de Finanzas (Provisión)		495,946
<b>1.1.2.3.9.012</b>	<b>Préstamo Directos</b>	<b>0</b>	<b>2,781</b>
	<b>TOTAL</b>	<b>17,439,685</b>	<b>16,722,236</b>



GOBIERNO DEL ESTADO  
DE OAXACA



**IEBO**  
Instituto de Estudios de Bachillerato  
del Estado de Oaxaca

## Bienes Muebles, Inmuebles e Intangibles.

Se presenta la integración de los saldos contables de la cuenta de bienes muebles e intangibles de la entidad.

Activo no Circulante- Bienes Muebles	EJERCICIO 2023	EJERCICIO 2022
<b>TERRENOS</b>	<b>7,820,359</b>	<b>7,798,959</b>
<b>EDIFICIOS NO RESIDENCIALES</b>	<b>7,552,384</b>	<b>7,552,384</b>
<b>BIENES INMUEBLES, INFRAESTRUCTURA Y CONSTRUCCIONES EN PROCESO</b>	<b>15,372,743</b>	<b>15,351,343</b>
Muebles de oficina y estantería	\$ 8,501,978	8,438,513
Muebles, excepto de oficina y estantería	64,318	64,318
Equipo de cómputo y de tecnología de información	32,490,933	32,673,517
Otros mobiliarios y equipos de administración	449,029	449,029
Mobiliario y equipo educacional y recreativo	5,568,788	5,537,007
Equipos y aparatos audiovisuales	5,445,546	5,413,765
Cámaras fotográficas y de video	42,958	42,958
Otro mobiliario y equipo educacional y recreativo	80,284	80,284
Equipo médico y de laboratorio	337,026	345,354
Instrumental médico y de laboratorio	389,644	389,644
Vehículos y equipo de transporte	2,704,137	2,704,137
Sistemas de aire acondicionado, calefacción y de refrigeración	672,010	672,010
Equipo de comunicación y telecomunicación	157,419	157,419
Equipos de generación eléctrica, aparatos y accesorios eléctricos	90,843	90,843
Herramientas y Máquinas-Herramienta	12,797	12,797
Otros equipos	71,944	71,944
<b>Total Bienes Muebles</b>	<b>51,441,798</b>	<b>51,606,534</b>
<b>DERECHOS</b>	<b>868,840</b>	<b>868,840</b>
<b>Totales Bienes Muebles e Intangibles</b>	<b>868,840</b>	<b>868,840</b>
Depreciación, Deterioro y amortización Acumulable de Bienes e Intangibles	-45,218,574	-34,730,167
<b>Total de Activo no Circulante</b>	<b>22,533,877</b>	<b>33,096,550</b>
<b>TOTAL DE ACTIVOS.</b>	<b>\$ 41,449,678</b>	<b>\$ 50,717,079</b>





GOBIERNO DEL ESTADO  
DE OAXACA



**OAXACA**  
GOBIERNO DEL ESTADO

**IEBO**

Instituto de Estudios de Bachillerato  
del Estado de Oaxaca

## PASIVO

El saldo de este rubro, asciende la cantidad de **\$ 19,263,343** muestra básicamente a los Pasivos Circulantes, que corresponden a los compromisos de pagos adquiridos durante el periodo de enero a diciembre del 2023 con proveedores por adquisición de bienes y contratación de servicios, retenciones de impuestos por pagar a corto plazo, impuesto sobre sueldos y salarios, retenciones del sistema de seguridad social y crédito Infonavit.

### Cuentas y Documentos por pagar

En éstos inciden el 100% de los pasivos derivados de operaciones normales de la entidad, mismas que serán pagadas en el momento que la Tesorería de la Secretaría de Finanzas ministre el recurso, devengadas y contabilizadas en cada uno de los períodos correspondientes, lo constituyen las obligaciones cuyo vencimiento será en un periodo menor o igual a doce meses; a continuación, se relacionan las cuentas que integran este rubro.

### PASIVO CIRCULANTE.

DEUDAS POR ADQUISICIÓN DE BIENES Y CONTRATACIÓN DE SERVICIOS POR PAGAR A CP	EJERCICIO 2023	EJERCICIO 2022
DEUDAS POR ADQUISICIÓN DE BIENES Y CONTRATACIÓN DE SERVICIOS POR PAGAR A CP	71,606	2,536
TRANSFERENCIAS INTERNAS Y ASIGNACIONES AL SECTOR PÚBLICO	3,252,695	3,167,738
RETENCIONES DE IMPUESTOS POR PAGAR A CP	13,573,878	12,453,139
OTRAS CUENTAS POR PAGAR A CP	2,365,165	2,344,658
<b>Total Pasivo Circulante:</b>	<b>\$ 19,263,344</b>	<b>\$17,968,071</b>
<b>Total pasivo</b>	<b>\$ 19,263,344</b>	<b>\$ 17,968,071</b>



GOBIERNO DEL ESTADO  
DE OAXACA



**OAXACA**  
GOBIERNO DEL ESTADO

**IEBO**

Instituto de Estudios de Bachillerato  
del Estado de Oaxaca

## II) NOTAS AL ESTADO DE VARIACIÓN EN LA HACIENDA PÚBLICA

Variaciones de la hacienda Pública/Patrimonio Neto del ejercicio

Hacienda Pública / Patrimonio generado

(1) Variaciones de la hacienda Pública/Patrimonio Neto	VARIACIONES
Hacienda Pública/Patrimonio Periodo Enero – diciembre 2023	\$ 36,461,053
Resultados de Ejercicios Anteriores 2022	\$ -3,712,045
<b>Saldo Neto en la Hacienda Pública/Patrimonio Periodo Enero – diciembre 2023</b>	<b>\$ 32,749,008</b>

## III) NOTAS AL ESTADO DE FLUJOS DE EFECTIVO

Se refleja el origen y aplicación de los recursos en flujo de efectivo por las actividades de; Operación, Inversión y Financiamiento, las cuales se representan en Efectivo y Equivalentes.

**Flujo de Efectivo de las Actividades de Operación.**

Los orígenes de actividades de operación cobrados por el periodo ascienden a **517,808,829** las aplicaciones de actividades de operación pagadas por el periodo fueron de **517,632,569**

**Efectivo y equivalentes.**

El análisis de los saldos inicial y final que figuran en la última parte del Estado de Flujo de Efectivo en la cuenta de efectivo y equivalentes determinado, por actividad de operación, inversión y financiamientos es como sigue.



GOBIERNO DEL ESTADO  
DE OAXACA



**IEBO**  
Instituto de Estudios de Bachillerato  
del Estado de Oaxaca

Concepto	EJERCICIO 2023	EJERCICIO 2022
Efectivo	0	0
Bancos / Tesorería	0	0
Bancos / Dependencias y otros	1,476,116	878,293
Inversiones temporales (hasta 3 meses)	0	0
Fondos con afectación específica	0	0
Depósitos de fondos de terceros en garantía y/o administración	0	0
Otros efectivos y equivalentes		
<b>Total de Efectivos y Equivalentes</b>	<b>1,476,116</b>	<b>878,293</b>

### Conciliación de los Flujos de Efectivo Netos de las Actividades de Operación y los saldos de resultados del Ejercicio (Ahorro/Desahorro)

Conciliación de los Flujos de Efectivo Netos de las Actividades de Operación y los saldos de resultados del Ejercicio Ahorro/Desahorro	EJERCICIO 2023	EJERCICIO 2022
<b>Resultado del Ejercicio Ahorro/Desahorro</b>	<b>-10,346,769</b>	<b>-6,025,218</b>
Movimientos de partida o rubros que no afectan al efectivo	0	0
Depreciación	-10,346,769	5,932,767
Amortización	0	0
Incrementos en las provisiones	0	0
Incremento en inversiones producido por revaluación	0	0
Ganancia/pérdida en venta de propiedad, planta y equipo	0	0
Partidas extraordinarias	0	0



GOBIERNO DEL ESTADO  
DE OAXACA



**OAXACA**  
GOBIERNO DEL ESTADO

**IEBO**

Instituto de Estudios de Bachillerato  
del Estado de Oaxaca

**NOTAS DE MEMORIA (CUENTAS DE ORDEN)**

Las cuentas de orden se utilizan para registrar movimientos de valores que no afecten o modifiquen el balance del ente contable, sin embargo, su incorporación en libros es necesaria con fines de recordatorio contable, de control y en general sobre los aspectos administrativos, o bien, para consignar sus derechos o responsabilidades contingentes que puedan o no presentarse en el futuro; las cuentas que se manejan para efectos de este informe son las presupuestarias de egresos emitidas y autorizadas por el Consejo Nacional de Armonización Contable para la vinculación de los momentos contables, reflejado en la última parte de la balanza de comprobación, que se detallan a continuación.

CUENTAS DE ORDEN PRESUPUESTARIOS	EJERCICIO 2023	EJERCICIO 2022
Presupuesto de Egresos Aprobado	526,514,029	516,771,904
Presupuesto de Egresos Por Ejercer	0	0
Presupuesto de Egresos Modificado	-7,947,348	26,075,455
Presupuesto de Egresos Comprometido	518,566,680	542,847,359
Presupuesto de Egresos Devengado	517,808,829	542,847,359
Presupuesto de Egresos Ejercido	517,808,829	542,754,908
Presupuesto de Egresos Pagado	517,105,885	542,258,962

Bajo protesta de decir verdad declaro que los Estados Financieros y sus Notas son razonablemente correctas y son responsabilidad del emisor.

LC.P. Aracely Hernández López  
Directora Administrativa

LC.P. Francisco Javier Salinas Huergo  
Director General



DIRECCIÓN GENERAL



**Cuenta de la Hacienda Pública Estatal 2023**



**IEBO**  
Instituto de Estudios de Bachillerato  
del Estado de Oaxaca

**Gobierno del Estado de Oaxaca**

**UR: 525 INSTITUTO DE ESTUDIOS DE BACHILLERATO DEL ESTADO DE OAXACA**

**UE: 525 INSTITUTO DE ESTUDIOS DE BACHILLERATO DEL ESTADO DE OAXACA**

**Conciliación entre los Ingresos Presupuestarios y Contables**

**Del 1 de enero al 31 de diciembre de 2023**

**(Pesos)**

<b>1. Ingresos Presupuestarios</b>	<b>517,808,829</b>
<b>2. Más ingresos contables no presupuestarios</b>	
Ingresos financieros	0
Incremento por variación de Inventarios	0
Disminución del exceso de estimaciones por perdida o deterioro u obsolescencia	0
Disminución del exceso por provisiones	0
Otros Ingresos y beneficios varios	0
Otros ingresos contables no presupuestarios	0
<b>3. Menos ingresos presupuestarios no contables</b>	<b>0</b>
Productos de capital	0
Aprovechamientos capital	0
Ingresos derivados de financiamiento	0
Otros ingresos presupuestarios no contables	
<b>4. Ingresos contables</b>	<b>517,808,829</b>

**Cuenta de la Hacienda Pública Estatal 2023**

**Gobierno del Estado de Oaxaca**

**UR: 525 INSTITUTO DE ESTUDIOS DE BACHILLERATO DEL ESTADO DE OAXACA**

**UE: 525 INSTITUTO DE ESTUDIOS DE BACHILLERATO DEL ESTADO DE OAXACA**

**Conciliación entre los Egresos Presupuestarios y Contables**

**Del 1 de enero al 31 de diciembre de 2023**

**(Pesos)**



<b>1. Egresos Presupuestarios</b>	<b>517,632,569</b>
<b>2. Menos egresos presupuestarios no contables</b>	<b>0</b>
Materias Primas y Materiales de Producción y Comercialización Materiales y Suministros Mobiliario y equipo de administración Mobiliario y equipo educacional y recreativo Equipo e instrumental médico y de laboratorio Vehículos y equipo de transporte Equipo de defensa y seguridad Maquinaria, otros equipos y herramientas Activos biológicos Bienes inmuebles Activos intangibles Obra pública en Bienes de Dominio Público Obra pública en Bienes propios Proyectos Productivos y Acciones de Fomento Acciones y participaciones de capital Compra de títulos y valores Concesión de Préstamos Inversiones en fideicomisos, mandatos y otros análogos Provisiones para contingencias y otras erogaciones especiales Amortización de la deuda publica Adeudos de ejercicios fiscales anteriores (ADEFAS) Otros Egresos Presupuestales No Contables	
<b>3. Mas Egresos contables no presupuestarios</b>	<b>10,523,029</b>
	<b>10,523,029</b>
Estimaciones, depreciaciones, deterioros, obsolescencia y amortizaciones Provisiones Disminución de inventarios Aumento por insuficiencia de estimaciones por pérdida odeterioro u obsolescencia Aumento por insuficiencia de provisiones Otros Gastos Otros Gastos Contables No Presupuestales	
<b>4. Egresos contables</b>	<b>528,155,598</b>



GOBIERNO DEL ESTADO DE OAXACA

Gobierno del Estado de Oaxaca  
UR: 525  
Estado Analítico de Ingresos  
Del 01 de enero 2023 al 31 de diciembre 2023  
(Cifras en Pesos)



IEBO  
Instituto de Estudios de Bachillerato del Estado de Oaxaca

Rubro de Ingresos	Ingreso					Diferencia (6= 5 - 1)
	Estimado	Ampliaciones y Reducciones	Modificado	Devengado	Recaudado	
	(1)	(2)	(3= 1 + 2)	(4)	(5)	
Impuestos						0
Cuotas y Aportaciones de Seguridad Social						0
Contribuciones de Mejoras						0
Derechos						0
Productos						0
Aprovechamientos						0
Ingresos por Venta de Bienes, Prestación de Servicios y Otros Ingresos						0
Participaciones, Aportaciones, Convenios, Incentivos Derivados de la Colaboración Fiscal y Fondos Distintos de Aportaciones						0
Transferencias, Asignaciones, Subsidios y Subvenciones, y Pensiones y Jubilaciones	526,514,029	-7,947,349	518,566,680	517,808,829	517,808,829	-8,705,200
Ingresos Derivados de Financiamientos						0
<b>Total</b>	<b>526,514,029</b>	<b>-7,947,349</b>	<b>518,566,680</b>	<b>517,808,829</b>	<b>517,808,829</b>	<b>-8,705,200</b>

Ingresos excedentes

Estado Analítico de Ingresos Por Fuente de Financiamiento	Ingreso					Diferencia (6= 5 - 1)
	Estimado	Ampliaciones y Reducciones	Modificado	Devengado	Recaudado	
	(1)	(2)	(3= 1 + 2)	(4)	(5)	
<b>Ingresos del Poder Ejecutivo Federal o Estatal y de los Municipios</b>	<b>526,514,029</b>	<b>-7,947,349</b>	<b>518,566,680</b>	<b>517,808,829</b>	<b>517,808,829</b>	<b>-8,705,200</b>
Impuestos						
Cuotas y Aportaciones de Seguridad Social						
Contribuciones de Mejoras						
Derechos						
Productos						
Aprovechamientos						
Participaciones, Aportaciones, Convenios, Incentivos Derivados de la Colaboración Fiscal y Fondos Distintos de Aportaciones						
Transferencias, Asignaciones, Subsidios y Subvenciones, y Pensiones y Jubilaciones	526,514,029	-7,947,349	518,566,680	517,808,829	517,808,829	-8,705,200
<b>Ingresos de los Entes Públicos de los Poderes Legislativo y Judicial, de los Órganos Autónomos y del Sector Paraestatal o Paramunicipal, así como de las Empresas Productivas del Estado</b>	<b>0</b>	<b>0</b>	<b>0</b>	<b>0</b>	<b>0</b>	<b>0</b>
Cuotas y Aportaciones de Seguridad Social						
Productos						
Ingresos por Venta de Bienes, Prestación de Servicios y Transferencias, Asignaciones, Subsidios y Subvenciones, y Pensiones y Jubilaciones						
<b>Ingresos Derivados de Financiamientos</b>						
Ingresos Derivados de Financiamientos						
<b>Total</b>	<b>526,514,029</b>	<b>-7,947,349</b>	<b>518,566,680</b>	<b>517,808,829</b>	<b>517,808,829</b>	<b>-8,705,200</b>

Ingresos excedentes

-8,705,200





ESTADO ANALITICO DEL EJERCICIO DEL PRESUPUESTO DE EGRESOS  
CLASIFICACION POR OBJETO DEL GASTO (CAPITULO-CONCEPTO)

Cve	Concepto	Aprobado 1	Ampliaciones / Reducciones 2= (3-1)	Modificado 3 = (1+2)	Devengado 4	Pagado 5	Subejercicio 6 = (3-4)
<b>525</b>	<b>INSTITUTO DE ESTUDIOS DE BACHILLERATO DEL ESTADO DE OAXACA</b>						
<b>4</b>	<b>TRANSFERENCIAS, ASIGNACIONES, SUBSIDIOS Y OTRAS AYUDAS</b>	526,514,028.87	-8,123,608.55	518,390,420.32	517,632,569.28	516,998,695.39	757,851.04
1	TRANSFERENCIAS INTERNAS Y ASIGNACIONES AL SECTOR PÚBLICO	526,433,469.07	-8,138,048.75	518,295,420.32	517,537,569.28	516,903,695.39	757,851.04
4	AYUDAS SOCIALES	80,559.80	14,440.20	95,000.00	95,000.00	95,000.00	0.00
<b>5</b>	<b>BIENES MUEBLES, INMUEBLES E INTANGIBLES</b>	0.00	176,260.00	176,260.00	176,260.00	107,190.00	0.00
1	MOBILIARIO Y EQUIPO DE ADMINISTRACIÓN	0.00	136,880.00	136,880.00	136,880.00	89,390.00	0.00
2	MOBILIARIO Y EQUIPO EDUCACIONAL Y RECREATIVO	0.00	39,380.00	39,380.00	39,380.00	17,800.00	0.00
	<b>TOTAL DEPENDENCIA / ENTIDAD</b>	526,514,028.87	-7,947,348.55	518,566,680.32	517,808,829.28	517,105,885.39	757,851.04



ESTADO ANALITICO DEL EJERCICIO DEL PRESUPUESTO DE EGRESOS  
CLASIFICACION ECONOMICA (POR TIPO DE GASTO)

Cve	Concepto	Aprobado 1	Ampliaciones / Reducciones 2= (3-1)	Modificado 3 = (1+2)	Devengado 4	Pagado 5	Subejercicio 6 = (3-4)
<b>525</b>	<b>INSTITUTO DE ESTUDIOS DE BACHILLERATO DEL ESTADO DE OAXACA</b>						
1	GASTO CORRIENTE	526,514,028.87	-8,123,608.55	518,390,420.32	517,632,569.28	516,998,695.39	757,851.04
2	GASTO DE CAPITAL	0.00	176,260.00	176,260.00	176,260.00	107,190.00	0.00
	<b>TOTAL DEPENDENCIA / ENTIDAD:</b>	<b>526,514,028.87</b>	<b>-7,947,348.55</b>	<b>518,566,680.32</b>	<b>517,808,829.28</b>	<b>517,105,885.39</b>	<b>757,851.04</b>



ESTADO ANALITICO DEL EJERCICIO DEL PRESUPUESTO DE EGRESOS  
CLASIFICACION ADMINISTRATIVA

Cve	Concepto	Aprobado 1	Ampliaciones / Reducciones 2= (3-1)	Modificado 3 = (1+2)	Devengado 4	Pagado Transferido 5	Subejercicio 6 = (3-4)
5	ORGANISMOS PÚBLICOS DESCENTRALIZADOS	526,514,028.87	-7,947,348.55	518,566,680.32	517,808,829.28	517,105,885.39	757,851.04
25	INSTITUTO DE ESTUDIOS DE BACHILLERATO DEL ESTADO DE OAXACA	526,514,028.87	-7,947,348.55	518,566,680.32	517,808,829.28	517,105,885.39	757,851.04
	<b>TOTAL DEL GASTO:</b>	<b>526,514,028.87</b>	<b>-7,947,348.55</b>	<b>518,566,680.32</b>	<b>517,808,829.28</b>	<b>517,105,885.39</b>	<b>757,851.04</b>



ESTADO ANALITICO DEL EJERCICIO DEL PRESUPUESTO DE EGRESOS  
CLASIFICACION FUNCIONAL (FINALIDAD Y FUNCION)

Cve	Concepto	Aprobado 1	Ampliaciones / Reducciones 2= (3-1)	Modificado 3 = (1+2)	Devengado 4	Pagado 5	Subejercicio 6 = (3-4)
525	INSTITUTO DE ESTUDIOS DE BACHILLERATO DEL ESTADO DE OAXACA						
2	DESARROLLO SOCIAL	526,514,028.87	-7,947,348.55	518,566,680.32	517,808,829.28	517,105,885.39	757,851.04
5	EDUCACIÓN	526,514,028.87	-7,947,348.55	518,566,680.32	517,808,829.28	517,105,885.39	757,851.04
	TOTAL DEPENDENCIA / ENTIDAD	526,514,028.87	-7,947,348.55	518,566,680.32	517,808,829.28	517,105,885.39	757,851.04



GOBIERNO DEL ESTADO DE OAXACA



IEBO Instituto de Estudios de Bachillerato del Estado de Oaxaca

ENDEUDAMIENTO NETO DEL 01 DE ENERO AL 31 DE DICIEMBRE DE 2023 (Pesos)

Table with 4 columns: Identificación de Crédito o Instrumento, Contratación/Colocación (A), Amortización (B), and Endeudamiento Neto (C = A - B). It is divided into 'Créditos Bancarios' and 'Otros Instrumentos de Deuda'. A large 'NO APLICA' watermark is overlaid on the table.



GOBIERNO DEL ESTADO DE OAXACA



IEBO Instituto de Estudios de Bachillerato del Estado de Oaxaca

INTERESES DE LA DEUDA DEL 01 DE ENERO AL 31 DE DICIEMBRE DE 2023 (Pesos)

Table with 3 columns: Identificación de Crédito o Instrumento, Devengado, Pagado. Rows include Créditos Bancarios, Otros Instrumentos de Deuda, and a large diagonal watermark 'NO APLICA'.



GOBIERNO DEL ESTADO  
DE OAXACA



IEBO  
Instituto de Estudios de Bachillerato  
del Estado de Oaxaca

**INDICADORES DE POSTURA FISCAL**  
DEL 01 DE ENERO AL 31 DE DICIEMBRE 2023  
(Pesos)

Concepto	Estimado	Devengado	Pagado 3
<b>I. Ingresos Presupuestarios (I=1+2)</b>			
1. Ingresos del Gobierno de la Entidad Federativa 1			
2. Ingresos del Sector Paraestatal 1			
<b>II. Egresos Presupuestarios (II=3+4)</b>			
3. Egresos del Gobierno de la Entidad Federativa 2			
4. Egresos del Sector Paraestatal 2			
<b>III. Balance Presupuestario (Superávit o Déficit) (III = I - II)</b>			

Concepto	Estimado	Devengado	Pagado 3
III. Balance presupuestario (Superávit o Déficit)			
IV. Intereses, Comisiones y Gastos de Emisión			
V. Balance Presupuestario (Superávit o Déficit) (V= III - IV)			

Concepto	Estimado	Devengado	Pagado 3
<b>A. Financiamiento</b>			
<b>B. Amortización de la deuda</b>			
<b>C. Endeudamiento o desendeudamiento (C = A - B)</b>			

1. Los Ingresos que se presentan son los ingresos presupuestarios totales sin incluir los ingresos por financiamientos. Los Ingresos del Gobierno de la Entidad Federativa corresponden a los del Poder Ejecutivo, Legislativo Judicial y Autónomos.
2. Los egresos que se presentan son los egresos presupuestarios totales sin incluir los egresos por amortización. Los egresos del Gobierno de la Entidad Federativa corresponden a los del Poder Ejecutivo, Legislativo, Judicial y Órganos Autónomos.





ESTADO ANALITICO DEL EJERCICIO DEL PRESUPUESTO DE EGRESOS  
RESUMEN POR PROGRAMA PRESUPUESTARIO

Clave	Concepto	Aprobado 1	Ampliaciones / Reducciones 2= (3-1)	Modificado 3 = (1+2)	Devengado 4	Pagado 5	Subejercicio 6 = (3-4)
<b>5</b>	<b>ORGANISMOS PÚBLICOS DESCENTRALIZADOS</b>	526,514,028.87	-7,947,348.55	518,566,680.32	517,808,829.28	517,105,885.39	757,851.04
25	INSTITUTO DE ESTUDIOS DE BACHILLERATO DEL ESTADO DE OAXACA	526,514,028.87	-7,947,348.55	518,566,680.32	517,808,829.28	517,105,885.39	757,851.04
1	PROGRAMAS	526,514,028.87	-7,947,348.55	518,566,680.32	517,808,829.28	517,105,885.39	757,851.04
2	DESEMPEÑO DE LAS FUNCIONES	526,514,028.87	-7,947,348.55	518,566,680.32	517,808,829.28	517,105,885.39	757,851.04
	<b>TOTAL DEPENDENCIA / ENTIDAD</b>	526,514,028.87	-7,947,348.55	518,566,680.32	517,808,829.28	517,105,885.39	757,851.04

# REPORTE DE AVANCE DE GESTIÓN

## UR 525 - INSTITUTO DE ESTUDIOS DE BACHILLERATO DEL ESTADO DE OAXACA

### CUARTO TRIMESTRE 2023



Gobierno del Estado

**OBJETIVO INSTITUCIONAL:** -FORMAR ESTUDIANTES CON UNA CULTURA INTEGRAL QUE LES PERMITA DESARROLLAR COMPETENCIAS, ARTICULANDO CONOCIMIENTOS, HABILIDADES, DESTREZAS, ACTITUDES Y VALORES, EN LAS DIFERENTES ÁREAS DEL SABER, PARA LA CONTINUIDAD DE SUS ESTUDIOS EN EL NIVEL SUPERIOR O SU INCORPORACIÓN EN ACTIVIDADES PRODUCTIVAS.

ALINEACIÓN PED:		MATRIZ DE INDICADORES PARA RESULTADOS:			
<b>EJE:</b>	01-OAXACA INCLUYENTE CON EL DESARROLLO SOCIAL	<b>FIN:</b>	CONTRIBUIR A LA FORMACIÓN EDUCATIVA INTEGRAL Y DE CALIDAD DE LOS ESTUDIANTES DEL NIVEL MEDIO SUPERIOR		
<b>TEMA:</b>	01-EDUCACIÓN	<b>PROPÓSITO:</b>	LOS SUBSISTEMAS SECTORIZADOS CUMPLEN DE MANERA PERTINENTE, AL OTORGAR EDUCACIÓN CON CALIDAD		
<b>OBJETIVO:</b>	08-PROPORCIONAR A LAS Y LOS ESTUDIANTES UNA FORMACIÓN EDUCATIVA INTEGRAL Y DE CALIDAD, QUE FAVOREZCA CONOCIMIENTOS, HABILIDADES Y ACTITUDES, DE ACUERDO CON EL CONTEXTO SOCIAL Y LABORAL.	<b>COMPONENTE:</b>	896-ACCIONES DE GESTION PARA LA FORMACION CON CALIDAD EN LA EDUCACION MEDIA SUPERIOR		
<b>ESTRATEGIA:</b>	01-ACTUALIZAR LOS PLANES Y PROGRAMAS DE ESTUDIO DE EDUCACIÓN MEDIA SUPERIOR CON UN ENFOQUE BASADO EN COMPETENCIAS QUE PERMITA EL MÁXIMO APROVECHAMIENTO ESCOLAR DE LOS EDUCANDOS, Y FACILITE SU PERMANENCIA, TERMINACIÓN Y FORMACIÓN OPORTUNA.	<b>ACTIVIDAD:</b>	2132-GESTIÓN ADMINISTRATIVA Y FINANCIERA		
<b>LÍNEAS DE ACCIÓN:</b>	05-IMPLEMENTAR ACCIONES QUE EVIDENCEN OBJETIVAMENTE EL APROVECHAMIENTO ESCOLAR E IDENTIFIQUE ESTUDIANTES EN RIESGO DE ABANDONO ESCOLAR, FOCALIZADAS EN LA PREVENCIÓN Y MEJORA DE LA EFICIENCIA TERMINAL.				
<b>UE:</b>	001-INSTITUTO DE ESTUDIOS DE BACHILLERATO DEL ESTADO DE OAXACA				

ESTRUCTURA PROGRAMATICA							
PROGRAMA		SUBPROGRAMA		PROYECTO		OBRA/ACTIVIDAD	
132-FORMACIÓN CON CALIDAD EN LA EDUCACIÓN MEDIA SUPERIOR		00--		000--		001-ACCIONES DE GESTIÓN ADMINISTRATIVA, FINANCIERA Y LEGAL	
<b>POBLACIÓN O ÁREA DE ENFOQUE POTENCIAL</b>	<b>ATRIBUTO DE LA POBLACIÓN O ÁREA DE ENFOQUE:</b>	SUBSISTEMA DE EDUCACIÓN MEDIA SUPERIOR SECTORIZADO A LA COORDINACIÓN GENERAL		<b>HOMBRES:</b>	0	<b>MUJERES:</b>	0
				<b>TOTAL:</b>			638

PRESUPUESTO ANUAL							
Aprobado	Ampliación	Reducción	Modificado	EJERCIDO T1		EJERCIDO T2	
7,567,038.36	3,921,198.16	2,207,560.27	9,280,676.25	616,399.59		4,692,844.84	
				EJERCIDO T3		EJERCIDO T4	
				1,176,547.61		2,794,884.21	
				<b>TOTAL EJERCIDO AL TRIMESTRE VIGENTE</b>			
				9,280,676.25			

PRESUPUESTO TRIMESTRAL DE LA ACTIVIDAD							
Aprobado	Modificado	Comprometido		Devengado		Ejercido	
2,096,086.29	2,794,884.21	2,786,333.87		2,794,884.21		2,794,884.21	
						<b>% de Ejercido Vs. Modificado</b>	
						100.00	

DATOS DEL INDICADOR							
<b>Nombre :</b>	PORCENTAJE DE GESTIONES ADMINISTRATIVAS Y FINANCIERAS REALIZADAS			<b>Número de indicador :</b>	2588		
<b>Definición :</b>	MIDE EL PORCENTAJE DE GESTIONES ADMINISTRATIVAS Y FINANCIERAS REALIZADAS, RESPECTO A LO PROGRAMADO						
<b>Método de Cálculo :</b>	(NÚMERO DE GESTIONES ADMINISTRATIVAS Y FINANCIERAS REALIZADAS / NÚMERO DE GESTIONES ADMINISTRATIVAS Y FINANCIERAS PROGRAMADAS A REALIZAR)*100						
Tipo	Dimensión	Frecuencia de Medición		Forma de cálculo del indicador		Tipo de Valor	Sentido Esperado
GESTIÓN	EFICACIA	TRIMESTRAL		PORCENTAJE		FLUJO	ASCENDENTE

MEDIOS DE VERIFICACIÓN / FUENTE INFORMACIÓN				SUPUESTO			
REPORTE TRIMESTRAL DE GESTIONES ADMINISTRATIVAS, EMITIDO Y RESGUARDADO POR LA DIRECCIÓN ADMINISTRATIVA				QUE SE CUENTE CON EL PRESUPUESTO PARA PODER REALIZAR LAS GESTIONES ADMINISTRATIVAS PROGRAMADA			

DATOS DE LA META							
<b>Definición de la variable Meta:</b>	1 - NÚMERO DE GESTIONES ADMINISTRATIVAS Y FINANCIERAS REALIZADAS						
<b>Unidad de medida:</b>	25 - NÚMERO						

LÍNEA BASE				VALOR PROGRAMADO ANUAL			
AÑO	2017	VALOR	17.00	AÑO	2023	VALOR	593.00

AVANCE TRIMESTRAL OBRA/ACTIVIDAD							
METAS	1er.TRIMESTRE	2o.TRIMESTRE	3er.TRIMESTRE	4o.TRIMESTRE	CUMPLIMIENTO DE METAS		
PROGRAMACIÓN INICIAL	126.00	150.00	166.00	151.00	T1+T2+T3+T4	593.00	
PROGRAMACIÓN ACTUALIZADA	126.00	100.00	166.00	129.00	T1+T2+T3+T4	521.00	
METAS ALCANZADAS	111.00	100.00	166.00	129.00	T1+T2+T3+T4	506.00	
PORCENTAJE ALCANZADO TRIMESTRAL	88.10	100.00	100.00	100.00	PORCENTAJE ALCANZADO ANUAL	97.12	

PORCENTAJE DE CUMPLIMIENTO ALCANZADO EN EL TRIMESTRE: 100.00 %

JEFE ADMINISTRATIVO  
L.C.P. ARACELY HERNANDEZ LOPEZ  
DIRECTORA ADMINISTRATIVA

TITULAR DE LA DEPENDENCIA/ENTIDAD  
LIC. FRANCISCO JAVIER SALINAS HUERGO  
DIRECTOR GENERAL

# REPORTE DE AVANCE DE GESTIÓN

## UR 525 - INSTITUTO DE ESTUDIOS DE BACHILLERATO DEL ESTADO DE OAXACA

### CUARTO TRIMESTRE 2023



**ALINEACIÓN PED:**

**ESTRATEGIA:** 01-ACTUALIZAR LOS PLANES Y PROGRAMAS DE ESTUDIO DE EDUCACIÓN MEDIA SUPERIOR CON UN ENFOQUE BASADO EN COMPETENCIAS QUE PERMITA EL MÁXIMO APROVECHAMIENTO ESCOLAR DE LOS EDUCANDOS, Y FACILITE SU PERMANENCIA, TERMINACIÓN Y FORMACIÓN OPORTUNA.

**LÍNEAS DE ACCIÓN:** 01-PROMOVER PROGRAMAS DE INDUCCIÓN E INTEGRACIÓN DE ESTUDIANTES DE NUEVO INGRESO AL ENTORNO ESCOLAR DE LA EDUCACIÓN MEDIA SUPERIOR.

**UE:** 001-INSTITUTO DE ESTUDIOS DE BACHILLERATO DEL ESTADO DE OAXACA

#### MATRIZ DE INDICADORES PARA RESULTADOS:

**COMPONENTE:** 440-SERVICIO PARA LA CALIDAD DE LA EDUCACIÓN MEDIA SUPERIOR OTORGADO

**ACTIVIDAD:** 2282-CERTIFICAR ESTUDIANTES POR PARTE DEL DEPARTAMENTO DE CONTROL ESCOLAR

ESTRUCTURA PROGRAMATICA								
PROGRAMA		SUBPROGRAMA		PROYECTO		OBRA/ACTIVIDAD		
132-FORMACIÓN CON CALIDAD EN LA EDUCACIÓN MEDIA SUPERIOR		03-OTORGAMIENTO DE SERVICIOS PARA LA CALIDAD DE LA EDUCACIÓN MEDIA SUPERIOR		000--		001-CERTIFICACIÓN DE ESTUDIANTES POR PARTE DEL DEPARTAMENTO DE CONTROL ESCOLAR		
Población o Área de Enfoque Potencial	Atributo de la Población o Área de Enfoque:	Subsistema de Educación Media Superior Sectorizado a la Coordinación General		Hombres:	0	Mujeres:	0	
						TOTAL:	638	
PRESUPUESTO ANUAL								
Aprobado	Ampliación	Reducción	Modificado	EJERCIDO T1		EJERCIDO T2		
197,000.00	57,256.06	103,805.93	150,450.13	8,983.29		116,207.84		
				EJERCIDO T3		EJERCIDO T4		
				0.00		25,259.00		
				TOTAL EJERCIDO AL TRIMESTRE VIGENTE				150,450.13
PRESUPUESTO TRIMESTRAL DE LA ACTIVIDAD								
Aprobado		Modificado		Comprometido		Devengado		
11,000.00		25,259.00		25,259.00		25,259.00		
						Ejercido		
						25,259.00		
						% de Ejercido Vs. Modificado		
						100.00		
DATOS DEL INDICADOR								
Nombre :	PORCENTAJE DE ESTUDIANTES CERTIFICADOS POR PARTE DEL DEPARTAMENTO DE CONTROL ESCOLAR			Número de indicador :	2682			
Definición :	MIDE EL PORCENTAJE DE ESTUDIANTES CERTIFICADOS POR PARTE DEL DEPARTAMENTO DE CONTROL ESCOLAR RESPECTO A LOS PROGRAMADOS							
Método de Cálculo :	(NÚMERO DE CERTIFICADOS EMITIDOS/NÚMERO DE CERTIFICADOS PROGRAMADOS)*100							
Tipo	Dimensión	Frecuencia de Medición	Forma de cálculo del indicador	Tipo de Valor	Sentido Esperado			
GESTIÓN	EFICACIA	TRIMESTRAL	PORCENTAJE	FLUJO	ASCENDENTE			
MEDIOS DE VERIFICACIÓN / FUENTE INFORMACIÓN				SUPUESTO				
REPORTE TRIMESTRAL DE CERTIFICADOS EMITIDOS Y RESGUARDADOS POR EL DEPARTAMENTO DE CONTROL ESCOLAR DEL IEBO				QUE LOS JÓVENES CONCLUYAN SATISFACTORIAMENTE SU EDUCACIÓN MEDIA SUPERIOR EN LOS PLANTELES DEL IEBO				
DATOS DE LA META								
Definición de la variable Meta:	1 - NÚMERO DE ESTUDIANTES CERTIFICADOS POR PARTE DEL DEPARTAMENTO DE CONTROL ESCOLAR							
Unidad de medida:	25 - NÚMERO							
LÍNEA BASE				VALOR PROGRAMADO ANUAL				
AÑO	2016	VALOR	7,748.00	AÑO	2023	VALOR	6,400.00	
AVANCE TRIMESTRAL OBRA/ACTIVIDAD								
METAS	1er.TRIMESTRE	2o.TRIMESTRE	3er.TRIMESTRE	4o.TRIMESTRE	CUMPLIMIENTO DE METAS			
PROGRAMACIÓN INICIAL	100.00	100.00	6,100.00	100.00	T1+T2+T3+T4		6,400.00	
PROGRAMACIÓN ACTUALIZADA	100.00	6,100.00	0.00	172.00	T1+T2+T3+T4		6,372.00	
METAS ALCANZADAS	100.00	6,100.00	0.00	172.00	T1+T2+T3+T4		6,372.00	
PORCENTAJE ALCANZADO TRIMESTRAL	100.00	100.00	0.00	100.00	PORCENTAJE ALCANZADO ANUAL		100.00	

PORCENTAJE DE CUMPLIMIENTO ALCANZADO EN EL TRIMESTRE: 100.00 %

JEFE ADMINISTRATIVO  
L.C.P. ARACELY HERNANDEZ LOPEZ  
DIRECTORA ADMINISTRATIVA

TITULAR DE LA DEPENDENCIA/ENTIDAD  
LIC. FRANCISCO JAVIER SALINAS HUERGO  
DIRECTOR GENERAL

# REPORTE DE AVANCE DE GESTIÓN

## UR 525 - INSTITUTO DE ESTUDIOS DE BACHILLERATO DEL ESTADO DE OAXACA

### CUARTO TRIMESTRE 2023



**ALINEACIÓN PED:**

**ESTRATEGIA:** 02-FORTALECER LA ACTUALIZACIÓN Y PROFESIONALIZACIÓN DOCENTE Y DIRECTIVA.  
**LÍNEAS DE ACCIÓN:** 01-INCREMENTAR LA CAPACITACIÓN Y CERTIFICACIÓN DE QUIENES REALIZAN ACTIVIDADES DE DOCENCIA Y DIRECCIÓN, EN COMPETENCIAS DOCENTES Y DIRECTIVAS CONFORME CON LAS NECESIDADES DEL ALUMNADO Y LOS CRITERIOS DE LA REFORMA INTEGRAL DE LA EDUCACIÓN MEDIA SUPERIOR (RIEMS).  
**UE:** 001-INSTITUTO DE ESTUDIOS DE BACHILLERATO DEL ESTADO DE OAXACA

**MATRÍZ DE INDICADORES PARA RESULTADOS:**

**COMPONENTE:** 440-SERVICIO PARA LA CALIDAD DE LA EDUCACIÓN MEDIA SUPERIOR OTORGADO  
**ACTIVIDAD:** 1829-CAPACITAR AL PERSONAL DOCENTE, DIRECTIVO Y ADMINISTRATIVO

ESTRUCTURA PROGRAMÁTICA											
PROGRAMA		SUBPROGRAMA		PROYECTO			OBRA/ACTIVIDAD				
132-FORMACIÓN CON CALIDAD EN LA EDUCACIÓN MEDIA SUPERIOR		03-OTORGAMIENTO DE SERVICIOS PARA LA CALIDAD DE LA EDUCACIÓN MEDIA SUPERIOR		000--			002-CAPACITAR AL PERSONAL DOCENTE, DIRECTIVO Y ADMINISTRATIVO.				
POBLACIÓN O ÁREA DE ENFOQUE POTENCIAL	ATRIBUTO DE LA POBLACIÓN O ÁREA DE ENFOQUE:	SUBSISTEMA DE EDUCACIÓN MEDIA SUPERIOR SECTORIZADO A LA COORDINACIÓN GENERAL		HOMBRES:	0	MUJERES:	0	TOTAL:	638		
PRESUPUESTO ANUAL											
Aprobado	Ampliación	Reducción	Modificado	EJERCIDO T1		EJERCIDO T2		EJERCIDO T3			
1,210,784.00	226,398.00	242,275.96	1,194,906.04	306,800.00		403,791.04		484,315.00			
								TOTAL EJERCIDO AL TRIMESTRE VIGENTE			
								1,194,906.04			
PRESUPUESTO TRIMESTRAL DE LA ACTIVIDAD											
Aprobado		Modificado		Comprometido		Devengado		Ejercido			
40,000.00		0.00		0.00		0.00		0.00			
DATOS DEL INDICADOR											
Nombre :	PORCENTAJE DE JORNADAS DE CAPACITACIÓN REALIZADAS			Número de indicador :	1940						
Definición :	MIDE EL PORCENTAJE DE JORNADAS DE CAPACITACIÓN REALIZADAS, RESPECTO A LO PROGRAMADO										
Método de Cálculo :	(NÚMERO DE JORNADAS DE CAPACITACIÓN REALIZADAS/NÚMERO DE JORNADAS DE CAPACITACIÓN PROGRAMADAS)*100										
Tipo	Dimensión	Frecuencia de Medición		Forma de cálculo del indicador		Tipo de Valor		Sentido Esperado			
GESTIÓN	EFICACIA	TRIMESTRAL		PORCENTAJE		ACUMULADO		ASCENDENTE			
MEDIOS DE VERIFICACIÓN / FUENTE INFORMACIÓN					SUPUESTO						
REPORTE DE JORNADAS DE CAPACITACION REALIZADAS, EMITIDA POR LA DIRECCIÓN ACADÉMICA Y RESGUARDADA POR EL DEPARTAMENTO EJECUTOR DEL IEBO.					DISPOSICIÓN E INTERÉS DEL PERSONAL DOCENTE Y DIRECTIVO DEL IEBO.						
DATOS DE LA META											
Definición de la variable Meta:	1 - NÚMERO DE JORNADAS DE CAPACITACIÓN REALIZADAS										
Unidad de medida:	25 - NÚMERO										
LÍNEA BASE					VALOR PROGRAMADO ANUAL						
AÑO	2016		VALOR	1,984.00		AÑO	2023		VALOR	7.00	
AVANCE TRIMESTRAL OBRA/ACTIVIDAD											
METAS	1er.TRIMESTRE		2o.TRIMESTRE		3er.TRIMESTRE		4o.TRIMESTRE		CUMPLIMIENTO DE METAS		
PROGRAMACIÓN INICIAL	2.00		2.00		2.00		1.00		T1+T2+T3+T4		7.00
PROGRAMACIÓN ACTUALIZADA	1.00		2.00		2.00		1.00		T1+T2+T3+T4		6.00
METAS ALCANZADAS PORCENTAJE ALCANZADO TRIMESTRAL	1.00		2.00		2.00		1.00		T1+T2+T3+T4		6.00
	100.00		100.00		100.00		100.00		PORCENTAJE ALCANZADO ANUAL		100.00

PORCENTAJE DE CUMPLIMIENTO ALCANZADO EN EL TRIMESTRE: 100.00 %

JEFE ADMINISTRATIVO  
 L.C.P. ARACELY HERNANDEZ LOPEZ  
 DIRECTORA ADMINISTRATIVA

TITULAR DE LA DEPENDENCIA/ENTIDAD  
 LIC. FRANCISCO JAVIER SALINAS HUERGO  
 DIRECTOR GENERAL

# REPORTE DE AVANCE DE GESTIÓN

## UR 525 - INSTITUTO DE ESTUDIOS DE BACHILLERATO DEL ESTADO DE OAXACA

### CUARTO TRIMESTRE 2023



#### ALINEACIÓN PED:

**ESTRATEGIA:** 02-FORTALECER LA ACTUALIZACIÓN Y PROFESIONALIZACIÓN DOCENTE Y DIRECTIVA.  
**LÍNEAS DE ACCIÓN:** 01-INCREMENTAR LA CAPACITACIÓN Y CERTIFICACIÓN DE QUIENES REALIZAN ACTIVIDADES DE DOCENCIA Y DIRECCIÓN, EN COMPETENCIAS DOCENTES Y DIRECTIVAS CONFORME CON LAS NECESIDADES DEL ALUMNADO Y LOS CRITERIOS DE LA REFORMA INTEGRAL DE LA EDUCACIÓN MEDIA SUPERIOR (RIEMS).  
**UE:** 001-INSTITUTO DE ESTUDIOS DE BACHILLERATO DEL ESTADO DE OAXACA

#### MATRIZ DE INDICADORES PARA RESULTADOS:

**COMPONENTE:** 440-SERVICIO PARA LA CALIDAD DE LA EDUCACIÓN MEDIA SUPERIOR OTORGADO  
**ACTIVIDAD:** 2106-REALIZAR VISITA DE SUPERVISIÓN EN PLANTEL

ESTRUCTURA PROGRAMATICA										
PROGRAMA		SUBPROGRAMA		PROYECTO			OBRA/ACTIVIDAD			
132-FORMACIÓN CON CALIDAD EN LA EDUCACIÓN MEDIA SUPERIOR		03-OTORGAMIENTO DE SERVICIOS PARA LA CALIDAD DE LA EDUCACIÓN MEDIA SUPERIOR		000--			004-REALIZAR VISITAS DE SUPERVISIÓN EN PLANTEL			
POBLACIÓN O ÁREA DE ENFOQUE POTENCIAL	ATRIBUTO DE LA POBLACIÓN O ÁREA DE ENFOQUE:	SUBSISTEMA DE EDUCACIÓN MEDIA SUPERIOR SECTORIZADO A LA COORDINACIÓN GENERAL		HOMBRES:	0	MUJERES:	0	TOTAL:	638	
PRESUPUESTO ANUAL										
Aprobado	Ampliación	Reducción	Modificado	EJERCIDO T1		EJERCIDO T2		EJERCIDO T3		
379,100.00	25,250.00	162,116.76	242,233.24	60,385.00		73,147.52		70,030.32		
				TOTAL EJERCIDO AL TRIMESTRE VIGENTE				242,233.24		
PRESUPUESTO TRIMESTRAL DE LA ACTIVIDAD										
Aprobado		Modificado		Comprometido		Devengado		Ejercido		
90,900.00		38,670.40		38,670.40		38,670.40		38,670.40		
								% de Ejercido Vs. Modificado		
								100.00		
DATOS DEL INDICADOR										
Nombre :	PORCENTAJE DE SUPERVISIONES REALIZADAS				Número de indicador :	2306				
Definición :	MIDE EL PORCENTAJE DE SUPERVISIONES REALIZADAS, RESPECTO A LAS PROGRAMADAS									
Método de Cálculo :	(NÚMERO DE SUPERVISIONES REALIZADAS/NÚMERO DE SUPERVISIONES PROGRAMADAS) * 100									
Tipo	Dimensión		Frecuencia de Medición		Forma de cálculo del indicador		Tipo de Valor		Sentido Esperado	
GESTIÓN	EFICACIA		TRIMESTRAL		PORCENTAJE		ACUMULADO		ASCENDENTE	
MEDIOS DE VERIFICACIÓN / FUENTE INFORMACIÓN					SUPUESTO					
REPORTE DE VISITAS REALIZADAS A PLANTELES IEBO.					QUE EXISTAN LAS CONDICIONES DE ACCESO A LAS COMUNIDADES Y SE CUENTE CON SUFICIENCIA PRESUPUESTARIA					
DATOS DE LA META										
Definición de la variable Meta:	1 - NÚMERO DE SUPERVISIONES REALIZADAS									
Unidad de medida:	25 - NÚMERO									
LÍNEA BASE					VALOR PROGRAMADO ANUAL					
AÑO	2019		VALOR	120.00		AÑO	2023		VALOR	82.00
AVANCE TRIMESTRAL OBRA/ACTIVIDAD										
METAS	1er.TRIMESTRE		2o.TRIMESTRE		3er.TRIMESTRE		4o.TRIMESTRE		CUMPLIMIENTO DE METAS	
PROGRAMACIÓN INICIAL	13.00	19.00		31.00		19.00		T1+T2+T3+T4		82.00
PROGRAMACIÓN ACTUALIZADA	13.00	36.00		13.00		24.00		T1+T2+T3+T4		86.00
METAS ALCANZADAS	13.00	36.00		13.00		24.00		T1+T2+T3+T4		86.00
PORCENTAJE ALCANZADO TRIMESTRAL	100.00	100.00		100.00		100.00		PORCENTAJE ALCANZADO ANUAL		100.00

PORCENTAJE DE CUMPLIMIENTO ALCANZADO EN EL TRIMESTRE: 100.00 %

JEFE ADMINISTRATIVO  
 L.C.P. ARACELY HERNANDEZ LOPEZ  
 DIRECTORA ADMINISTRATIVA

TITULAR DE LA DEPENDENCIA/ENTIDAD  
 LIC. FRANCISCO JAVIER SALINAS HUERGO  
 DIRECTOR GENERAL

# REPORTE DE AVANCE DE GESTIÓN

## UR 525 - INSTITUTO DE ESTUDIOS DE BACHILLERATO DEL ESTADO DE OAXACA

### CUARTO TRIMESTRE 2023



**ALINEACIÓN PED:**

**ESTRATEGIA:** 01-ACTUALIZAR LOS PLANES Y PROGRAMAS DE ESTUDIO DE EDUCACIÓN MEDIA SUPERIOR CON UN ENFOQUE BASADO EN COMPETENCIAS QUE PERMITA EL MÁXIMO APROVECHAMIENTO ESCOLAR DE LOS EDUCANDOS, Y FACILITE SU PERMANENCIA, TERMINACIÓN Y FORMACIÓN OPORTUNA.

**LÍNEAS DE ACCIÓN:** 01-PROMOVER PROGRAMAS DE INDUCCIÓN E INTEGRACIÓN DE ESTUDIANTES DE NUEVO INGRESO AL ENTORNO ESCOLAR DE LA EDUCACIÓN MEDIA SUPERIOR.

**UE:** 001-INSTITUTO DE ESTUDIOS DE BACHILLERATO DEL ESTADO DE OAXACA

**MATRIZ DE INDICADORES PARA RESULTADOS:**

**COMPONENTE:** 440-SERVICIO PARA LA CALIDAD DE LA EDUCACIÓN MEDIA SUPERIOR OTORGADO

**ACTIVIDAD:** 1831-REALIZAR ACTIVIDAD ACADÉMICA, CULTURAL Y DEPORTIVA

ESTRUCTURA PROGRAMATICA													
PROGRAMA		SUBPROGRAMA		PROYECTO			OBRA/ACTIVIDAD						
132-FORMACIÓN CON CALIDAD EN LA EDUCACIÓN MEDIA SUPERIOR		03-OTORGAMIENTO DE SERVICIOS PARA LA CALIDAD DE LA EDUCACIÓN MEDIA SUPERIOR		000--			006-REALIZAR ACTIVIDADES ACADÉMICAS, CULTURALES, AMBIENTALES Y DEPORTIVAS.						
POBLACIÓN O ÁREA DE ENFOQUE POTENCIAL	ATRIBUTO DE LA POBLACIÓN O ÁREA DE ENFOQUE:	SUBSISTEMA DE EDUCACIÓN MEDIA SUPERIOR SECTORIZADO A LA COORDINACIÓN GENERAL		HOMBRES:	0	MUJERES:	0	TOTAL:	638				
PRESUPUESTO ANUAL													
Aprobado	Ampliación	Reducción	Modificado	EJERCIDO T1		EJERCIDO T2		EJERCIDO T3					
810,000.00	933,789.20	758,220.60	985,568.60	0.00		67,760.80		180,000.00					
								EJERCIDO T4					
								737,807.80					
								TOTAL EJERCIDO AL TRIMESTRE VIGENTE					
								985,568.60					
PRESUPUESTO TRIMESTRAL DE LA ACTIVIDAD													
Aprobado		Modificado		Comprometido		Devengado		Ejercido					
770,000.00		737,807.80		737,807.80		737,807.80		737,807.80					
								% de Ejercido Vs. Modificado					
								100.00					
DATOS DEL INDICADOR													
Nombre :	PORCENTAJE DE ACTIVIDADES REALIZADAS				Número de indicador :	1942							
Definición :	MIDE EL PORCENTAJE DE ACTIVIDADES ACADÉMICAS, CULTURALES Y DEPORTIVAS REALIZADAS RESPECTO A LAS PROGRAMADAS												
Método de Cálculo :	(NÚMERO DE ACTIVIDADES REALIZADAS / NÚMERO DE ACTIVIDADES PROGRAMADAS A REALIZAR)*100												
Tipo	Dimensión		Frecuencia de Medición		Forma de cálculo del indicador		Tipo de Valor		Sentido Esperado				
GESTIÓN	EFICACIA		TRIMESTRAL		PORCENTAJE		ACUMULADO		ASCENDENTE				
MEDIOS DE VERIFICACIÓN / FUENTE INFORMACIÓN					SUPUESTO								
INFORME DE ACTIVIDADES ACADÉMICAS, CULTURALES Y AMBIENTALES REALIZADAS POR LA DIRECCIÓN ACADÉMICA Y EL DEPARTAMENTO DE APOYO A PROYECTOS EDUCATIVOS DEL IEBO.					LOS JÓVENES PARTICIPAN ACTIVAMENTE EN ACTIVIDADES ACADÉMICAS, CULTURALES Y AMBIENTALES ORGANIZADAS POR EL IEBO.								
DATOS DE LA META													
Definición de la variable Meta:	1 - NÚMERO DE ACTIVIDADES REALIZADAS												
Unidad de medida:	25 - NÚMERO												
LÍNEA BASE					VALOR PROGRAMADO ANUAL								
AÑO	2019		VALOR		29.00		AÑO	2023		VALOR		6.00	
AVANCE TRIMESTRAL OBRA/ACTIVIDAD													
METAS	1er.TRIMESTRE		2o.TRIMESTRE		3er.TRIMESTRE		4o.TRIMESTRE		CUMPLIMIENTO DE METAS				
PROGRAMACIÓN INICIAL	1.00		2.00		2.00		1.00		T1+T2+T3+T4		6.00		
PROGRAMACIÓN ACTUALIZADA	1.00		2.00		2.00		1.00		T1+T2+T3+T4		6.00		
METAS ALCANZADAS PORCENTAJE ALCANZADO TRIMESTRAL	1.00		2.00		2.00		1.00		T1+T2+T3+T4		6.00		
	100.00		100.00		100.00		100.00		PORCENTAJE ALCANZADO ANUAL		100.00		

PORCENTAJE DE CUMPLIMIENTO ALCANZADO EN EL TRIMESTRE: 100.00 %

JEFE ADMINISTRATIVO  
L.C.P. ARACELY HERNANDEZ LOPEZ  
DIRECTORA ADMINISTRATIVA

TITULAR DE LA DEPENDENCIA/ENTIDAD  
LIC. FRANCISCO JAVIER SALINAS HUERGO  
DIRECTOR GENERAL



# REPORTE DE AVANCE DE GESTIÓN

## UR 525 - INSTITUTO DE ESTUDIOS DE BACHILLERATO DEL ESTADO DE OAXACA

### CUARTO TRIMESTRE 2023



UE: 001-INSTITUTO DE ESTUDIOS DE BACHILLERATO DEL ESTADO DE OAXACA

ESTRUCTURA PROGRAMATICA										
PROGRAMA		SUBPROGRAMA		PROYECTO			OBRA/ACTIVIDAD			
132-FORMACIÓN CON CALIDAD EN LA EDUCACIÓN MEDIA SUPERIOR		03-OTORGAMIENTO DE SERVICIOS PARA LA CALIDAD DE LA EDUCACIÓN MEDIA SUPERIOR		000-- -			007-INTERBACHILLERES			
POBLACIÓN O ÁREA DE ENFOQUE POTENCIAL	ATRIBUTO DE LA POBLACIÓN O ÁREA DE ENFOQUE:	SUBSISTEMA DE EDUCACIÓN MEDIA SUPERIOR SECTORIZADO A LA COORDINACIÓN GENERAL		HOMBRES:	0	MUJERES:	0	TOTAL:	638	
PRESUPUESTO ANUAL										
Aprobado	Ampliación	Reducción	Modificado	EJERCIDO T1		EJERCIDO T2		EJERCIDO T3		
800,000.00	830,400.00	803,808.56	826,591.44	0.00		0.00		0.00		
								EJERCIDO T4		
								826,591.44		
								TOTAL EJERCIDO AL TRIMESTRE VIGENTE		
								826,591.44		
PRESUPUESTO TRIMESTRAL DE LA ACTIVIDAD										
Aprobado		Modificado		Comprometido		Devengado		Ejercido		
0.00		826,591.44		826,591.44		826,591.44		826,591.44		
								% de Ejercido Vs. Modificado		
								100.00		
DATOS DEL INDICADOR										
Nombre :	PORCENTAJE DE ACTIVIDADES REALIZADAS				Número de indicador :	1942				
Definición :	MIDE EL PORCENTAJE DE ACTIVIDADES ACADÉMICAS, CULTURALES Y DEPORTIVAS REALIZADAS RESPECTO A LAS PROGRAMADAS									
Método de Cálculo :	(NÚMERO DE ACTIVIDADES REALIZADAS / NÚMERO DE ACTIVIDADES PROGRAMADAS A REALIZAR)*100									
Tipo	Dimensión		Frecuencia de Medición		Forma de cálculo del indicador		Tipo de Valor		Sentido Esperado	
GESTIÓN	EFICACIA		TRIMESTRAL		PORCENTAJE		ACUMULADO		ASCENDENTE	
MEDIOS DE VERIFICACIÓN / FUENTE INFORMACIÓN					SUPUESTO					
INFORME DE ACTIVIDADES ACADÉMICAS, CULTURALES Y AMBIENTALES REALIZADAS POR LA DIRECCIÓN ACADÉMICA Y EL DEPARTAMENTO DE APOYO A PROYECTOS EDUCATIVOS DEL IEBO.					LOS JÓVENES PARTICIPAN ACTIVAMENTE EN ACTIVIDADES ACADÉMICAS, CULTURALES Y AMBIENTALES ORGANIZADAS POR EL IEBO.					
DATOS DE LA META										
Definición de la variable Meta:	1 - NÚMERO DE ACTIVIDADES REALIZADAS									
Unidad de medida:	25 - NÚMERO									
LÍNEA BASE					VALOR PROGRAMADO ANUAL					
AÑO	2019		VALOR	29.00		AÑO	2023		VALOR	317.00
AVANCE TRIMESTRAL OBRA/ACTIVIDAD										
METAS	1er.TRIMESTRE		2o.TRIMESTRE		3er.TRIMESTRE		4o.TRIMESTRE		CUMPLIMIENTO DE METAS	
PROGRAMACIÓN INICIAL	0.00	30.00	16.00	271.00	T1+T2+T3+T4		317.00			
PROGRAMACIÓN ACTUALIZADA	0.00	0.00	0.00	37.00	T1+T2+T3+T4		37.00			
METAS ALCANZADAS	0.00	0.00	0.00	37.00	T1+T2+T3+T4		37.00			
PORCENTAJE ALCANZADO TRIMESTRAL	0.00	0.00	0.00	100.00	PORCENTAJE ALCANZADO ANUAL		100.00			

PORCENTAJE DE CUMPLIMIENTO ALCANZADO EN EL TRIMESTRE: 100.00 %

JEFE ADMINISTRATIVO  
L.C.P. ARACELY HERNANDEZ LOPEZ  
DIRECTORA ADMINISTRATIVA

TITULAR DE LA DEPENDENCIA/ENTIDAD  
LIC. FRANCISCO JAVIER SALINAS HUERGO  
DIRECTOR GENERAL

# REPORTE DE AVANCE DE GESTIÓN

## UR 525 - INSTITUTO DE ESTUDIOS DE BACHILLERATO DEL ESTADO DE OAXACA

### CUARTO TRIMESTRE 2023



**ALINEACIÓN PED:**

**EJE:** 01-OAXACA INCLUYENTE CON EL DESARROLLO SOCIAL

**TEMA:** 01-EDUCACIÓN

**OBJETIVO:** 07-AMPLIAR LA COBERTURA DE UNA EDUCACIÓN MEDIA SUPERIOR, FAVORECIENDO LAS ZONAS DE MAYOR REZAGO EDUCATIVO Y CON ATENCIÓN A LA DIVERSIDAD CULTURAL.

**ESTRATEGIA:** 01-FLEXIBILIZAR LA OFERTA EDUCATIVA A TRAVÉS DE LA DIVERSIFICACIÓN DE LAS MODALIDADES EDUCATIVAS.

**LÍNEAS DE ACCIÓN:** 01-AMPLIAR LA OFERTA EDUCATIVA DE LAS MODALIDADES ESCOLARIZADA, NO ESCOLARIZADA Y MIXTA, SEGÚN LAS NECESIDADES DE LA POBLACIÓN.

**UE:** 001-INSTITUTO DE ESTUDIOS DE BACHILLERATO DEL ESTADO DE OAXACA

**MATRÍZ DE INDICADORES PARA RESULTADOS:**

**FIN:** CONTRIBUIR A LA AMPLIACIÓN DE LA COBERTURA DE LA EDUCACIÓN MEDIA SUPERIOR FAVORECIENDO LAS ZONAS DE MAYOR REZAGO EDUCATIVO.

**PROPÓSITO:** LOS JÓVENES DE 15 A 19 AÑOS DE EDAD EN EL ESTADO DE OAXACA INGRESAN A LA EDUCACIÓN MEDIA SUPERIOR

**COMPONENTE:** 653-SERVICIO EDUCATIVO PARA LA COBERTURA PROPORCIONADO

**ACTIVIDAD:** 393-IMPARTIR CLASE

ESTRUCTURA PROGRAMÁTICA							
PROGRAMA		SUBPROGRAMA		PROYECTO		OBRA/ACTIVIDAD	
200-AMPLIACIÓN DE LA COBERTURA DE LA EDUCACIÓN MEDIA SUPERIOR		04-PROPORCIONAR SERVICIOS EDUCATIVOS PARA LA COBERTURA		000--		001-IMPARTIR CLASES	
POBLACIÓN O ÁREA DE ENFOQUE POTENCIAL	ATRIBUTO DE LA POBLACIÓN O ÁREA DE ENFOQUE:	JOVEN DE 15 A 19 AÑOS DE EDAD		HOMBRES:	178973	MUJERES:	179735
				TOTAL:	358708		

PRESUPUESTO ANUAL							
Aprobado	Ampliación	Reducción	Modificado	EJERCIDO T1	EJERCIDO T2	EJERCIDO T3	EJERCIDO T4
497,613,146.71	12,382,682.89	22,979,613.95	487,016,215.65	105,172,242.68	125,680,849.99	118,348,443.56	137,056,828.38
				TOTAL EJERCIDO AL TRIMESTRE VIGENTE			486,258,364.61

PRESUPUESTO TRIMESTRAL DE LA ACTIVIDAD						
Aprobado	Modificado	Comprometido	Devengado	Ejercido	% de Ejercido Vs. Modificado	
130,700,987.40	137,814,679.42	137,814,679.41	137,056,828.38	137,056,828.38	99.45	

DATOS DEL INDICADOR					
Nombre :	PORCENTAJE DE HORAS CLASE IMPARTIDAS			Número de indicador :	168
Definición :	MIDE EL PORCENTAJE DE HORAS CLASE IMPARTIDAS CON RESPECTO A LAS HORAS CLASE PROGRAMADAS				
Método de Cálculo :	(NÚMERO DE HORAS CLASE IMPARTIDAS/ NÚMERO DE HORAS CLASE PROGRAMADAS)*100				
Tipo	Dimensión	Frecuencia de Medición	Forma de cálculo del indicador	Tipo de Valor	Sentido Esperado
GESTIÓN	EFICACIA	TRIMESTRAL	PORCENTAJE	FLUJO	ASCENDENTE
MEDIOS DE VERIFICACIÓN / FUENTE INFORMACIÓN			SUPUESTO		
REPORTE DE CARGA HORARIA DE ACUERDO AL MAPA CURRICULAR DEL IEBO, EMITIDO Y RESGUARDADO POR EL DEPARTAMENTO DE DOCENCIA E INVESTITACIÓN DEL IEBO.			QUE EXISTAN LAS CONDICIONES SOCIALES, POLÍTICAS Y CLIMATOLÓGICAS ESTABLES PARA EL CUMPLIMIENTO DE LA CARGA HORARIO.		

DATOS DE LA META	
Definición de la variable Meta:	1 - NÚMERO DE HORAS CLASE IMPARTIDAS
Unidad de medida:	25 - NÚMERO

LÍNEA BASE			VALOR PROGRAMADO ANUAL		
AÑO	2018	VALOR	1,733,040.00	AÑO	2023
					VALOR
					1,934,400.00

AVANCE TRIMESTRAL OBRA/ACTIVIDAD						
METAS	1er.TRIMESTRE	2o.TRIMESTRE	3er.TRIMESTRE	4o.TRIMESTRE	CUMPLIMIENTO DE METAS	
PROGRAMACIÓN INICIAL	483,600.00	483,600.00	483,600.00	483,600.00	T1+T2+T3+T4	1,934,400.00
PROGRAMACIÓN ACTUALIZADA	483,600.00	483,600.00	483,600.00	483,600.00	T1+T2+T3+T4	1,934,400.00
METAS ALCANZADAS	483,600.00	483,600.00	483,600.00	483,600.00	T1+T2+T3+T4	1,934,400.00
PORCENTAJE ALCANZADO TRIMESTRAL	100.00	100.00	100.00	100.00	PORCENTAJE ALCANZADO ANUAL	100.00

PORCENTAJE DE CUMPLIMIENTO ALCANZADO EN EL TRIMESTRE: 100.00 %

JEFE ADMINISTRATIVO  
L.C.P. ARACELY HERNANDEZ LOPEZ  
DIRECTORA ADMINISTRATIVA

TITULAR DE LA DEPENDENCIA/ENTIDAD  
LIC. FRANCISCO JAVIER SALINAS HUERGO  
DIRECTOR GENERAL

# REPORTE DE AVANCE DE GESTIÓN

## UR 525 - INSTITUTO DE ESTUDIOS DE BACHILLERATO DEL ESTADO DE OAXACA

### CUARTO TRIMESTRE 2023



#### ALINEACIÓN PED:

**ESTRATEGIA:** 01-FLEXIBILIZAR LA OFERTA EDUCATIVA A TRAVÉS DE LA DIVERSIFICACIÓN DE LAS MODALIDADES EDUCATIVAS.  
**LÍNEAS DE ACCIÓN:** 01-AMPLIAR LA OFERTA EDUCATIVA DE LAS MODALIDADES ESCOLARIZADA, NO ESCOLARIZADA Y MIXTA, SEGÚN LAS NECESIDADES DE LA POBLACIÓN.  
**UE:** 001-INSTITUTO DE ESTUDIOS DE BACHILLERATO DEL ESTADO DE OAXACA

#### MATRIZ DE INDICADORES PARA RESULTADOS:

**COMPONENTE:** 653-SERVICIO EDUCATIVO PARA LA COBERTURA PROPORCIONADO  
**ACTIVIDAD:** 392-PROMOVER Y DIFUNDIR LA COBERTURA EN EDUCACIÓN MEDIA SUPERIOR

ESTRUCTURA PROGRAMÁTICA									
PROGRAMA		SUBPROGRAMA		PROYECTO			OBRA/ACTIVIDAD		
200-AMPLIACION DE LA COBERTURA DE LA EDUCACION MEDIA SUPERIOR		04-PROPORCIONAR SERVICIOS EDUCATIVOS PARA LA COBERTURA		000--			002-PROMOVER Y DIFUNDIR LA COBERTURA EN LA EDUCACION MEDIA SUPERIOR		
POBLACIÓN O ÁREA DE ENFOQUE POTENCIAL	ATRIBUTO DE LA POBLACIÓN O ÁREA DE ENFOQUE:	JOVEN DE 15 A 19 AÑOS DE EDAD		HOMBRES:	178973	MUJERES:	179735	TOTAL:	358708

PRESUPUESTO ANUAL							
Aprobado	Ampliación	Reducción	Modificado	EJERCIDO T1	EJERCIDO T2	EJERCIDO T3	EJERCIDO T4
77,359.80	654,440.08	51,377.40	680,422.48	68,422.60	0.00	0.00	611,999.88
TOTAL EJERCIDO AL TRIMESTRE VIGENTE							680,422.48

PRESUPUESTO TRIMESTRAL DE LA ACTIVIDAD						
Aprobado	Modificado	Comprometido	Devengado	Ejercido	% de Ejercido Vs. Modificado	
11,700.00	611,999.88	611,999.88	611,999.88	611,999.88	100.00	

DATOS DEL INDICADOR						
Nombre : PORCENTAJE DEL PROGRAMA DE PROMOCIÓN Y DIFUSIÓN REALIZADO				Número de indicador : 233		
Definición : MIDE EL PORCENTAJE DE LOS PLANTELES QUE REALIZAN EL PROGRAMA DE PROMOCIÓN Y DIFUSIÓN, RESPECTO AL TOTAL DE PLANTELES						
Método de Cálculo : (NÚMERO DE PLANTELES QUE REALIZAN PROMOCIÓN Y DIFUSIÓN/TOTAL DE PLANTELES)*100						
Tipo	Dimensión	Frecuencia de Medición	Forma de cálculo del indicador	Tipo de Valor	Sentido Esperado	
GESTIÓN	EFICACIA	TRIMESTRAL	PORCENTAJE	FLUJO	ASCENDENTE	
MEDIOS DE VERIFICACIÓN / FUENTE INFORMACIÓN				SUPUESTO		
REPORTE DE CAMPANA DE PROMOCIÓN REALIZADA POR LOS PLANTELES DEL IEBO, CONCENTRADO Y RESGUARDADO POR EL DEPARTAMENTO DE INFORMACIÓN Y ESTADÍSTICA.				QUE EXISTA SUFICIENCIA PRESUPUESTAL Y LAS CONDICIONES PARA REALIZAR LA PROMOCIÓN EN LAS COMUNIDADES EN LAS QUE SE ENCUENTRAN LOS PLANTELES IEBO.		

DATOS DE LA META						
Definición de la variable Meta: 1 - NÚMERO DE PLANTELES QUE REALIZAN EL PROGRAMA DE PROMOCIÓN Y DIFUSIÓN						
Unidad de medida: 25 - NÚMERO						

LÍNEA BASE				VALOR PROGRAMADO ANUAL			
AÑO	2016	VALOR	260.00	AÑO	2023	VALOR	520.00

AVANCE TRIMESTRAL OBRA/ACTIVIDAD							
METAS	1er.TRIMESTRE	2o.TRIMESTRE	3er.TRIMESTRE	4o.TRIMESTRE	CUMPLIMIENTO DE METAS		
PROGRAMACIÓN INICIAL	260.00	260.00	0.00	0.00	T1+T2+T3+T4	520.00	
PROGRAMACIÓN ACTUALIZADA	261.00	0.00	0.00	0.00	T1+T2+T3+T4	261.00	
METAS ALCANZADAS	261.00	0.00	0.00	0.00	T1+T2+T3+T4	261.00	
PORCENTAJE ALCANZADO TRIMESTRAL	100.00	0.00	0.00	0.00	PORCENTAJE ALCANZADO ANUAL	100.00	

PORCENTAJE DE CUMPLIMIENTO ALCANZADO EN EL TRIMESTRE: 0 %

JEFE ADMINISTRATIVO  
 L.C.P. ARACELY HERNANDEZ LOPEZ  
 DIRECTORA ADMINISTRATIVA

TITULAR DE LA DEPENDENCIA/ENTIDAD  
 LIC. FRANCISCO JAVIER SALINAS HUERGO  
 DIRECTOR GENERAL

# REPORTE DE AVANCE DE GESTIÓN

## UR 525 - INSTITUTO DE ESTUDIOS DE BACHILLERATO DEL ESTADO DE OAXACA

### CUARTO TRIMESTRE 2023



**ALINEACIÓN PED:**

**ESTRATEGIA:** 02-CONSOLIDAR LA INFRAESTRUCTURA Y EQUIPAMIENTO A TRAVÉS DE UNA PLANEACIÓN Y PROGRAMACIÓN CONJUNTA DEL NIVEL EDUCATIVO MEDIO SUPERIOR.

**LÍNEAS DE ACCIÓN:** 01-IMPULSAR LA CONSTRUCCIÓN, AMPLIACIÓN, EQUIPAMIENTO Y MEJORA DE PLANTELES DE EDUCACIÓN MEDIA SUPERIOR CONFORME CON LAS NECESIDADES EDUCATIVAS DE CADA LOCALIDAD Y REGIÓN DEL ESTADO.

**UE:** 001-INSTITUTO DE ESTUDIOS DE BACHILLERATO DEL ESTADO DE OAXACA

**MATRIZ DE INDICADORES PARA RESULTADOS:**

**COMPONENTE:** 653-SERVICIO EDUCATIVO PARA LA COBERTURA PROPORCIONADO

**ACTIVIDAD:** 394-REALIZAR MANTENIMIENTO Y EQUIPAMIENTO A ESPACIO EDUCATIVO

ESTRUCTURA PROGRAMÁTICA									
PROGRAMA		SUBPROGRAMA		PROYECTO			OBRA/ACTIVIDAD		
200-AMPLIACION DE LA COBERTURA DE LA EDUCACION MEDIA SUPERIOR		04-PROPORCIONAR SERVICIOS EDUCATIVOS PARA LA COBERTURA		000--			003-MEJORA DE PLANTELES PUBLICOS DE EDUCACION MEDIA SUPERIOR CON ESTUDIANTES CON DISCAPACIDAD		
POBLACIÓN O ÁREA DE ENFOQUE POTENCIAL	ATRIBUTO DE LA POBLACIÓN O ÁREA DE ENFOQUE:	JOVEN DE 15 A 19 AÑOS DE EDAD		HOMBRES:	178973	MUJERES:	179735	TOTAL:	358708

PRESUPUESTO ANUAL							
Aprobado	Ampliación	Reducción	Modificado	EJERCIDO T1	EJERCIDO T2	EJERCIDO T3	EJERCIDO T4
0.00	349,745.00	0.00	349,745.00	0.00	0.00	0.00	193,365.00
TOTAL EJERCIDO AL TRIMESTRE VIGENTE							193,365.00

PRESUPUESTO TRIMESTRAL DE LA ACTIVIDAD						
Aprobado	Modificado	Comprometido	Devengado	Ejercido	% de Ejercido Vs. Modificado	
0.00	349,745.00	349,745.00	214,560.00	193,365.00	55.29	

DATOS DEL INDICADOR						
Nombre :	PORCENTAJE DE ESPACIOS EDUCATIVOS EQUIPADOS Y/O MANTENIDOS			Número de indicador :	1457	
Definición :	MIDE EL PORCENTAJE DE ESPACIOS EDUCATIVOS EQUIPADOS Y/O MANTENIDOS RESPECTO AL TOTAL DE PLANTELES					
Método de Cálculo :	(NÚMERO DE ESPACIOS EDUCATIVOS EQUIPADOS Y/O MANTENIDOS/ NÚMERO DE ESPACIOS EDUCATIVOS TOTALES EN EL PLANTEL)*100					
Tipo	Dimensión	Frecuencia de Medición	Forma de cálculo del indicador	Tipo de Valor	Sentido Esperado	
GESTIÓN	EFICACIA	TRIMESTRAL	PORCENTAJE	FLUJO	ASCENDENTE	
MEDIOS DE VERIFICACIÓN / FUENTE INFORMACIÓN				SUPUESTO		
NO APLICA				ESTA UNIDAD EJECUTORA DE GASTO, NO GENERA UN PRODUCTO INSTITUCIONAL ALINEADA A ESTA ACTIVIDAD POR LO QUE EN EL EJERCICIO NO SE DESTINARÁ RECURSO		

DATOS DE LA META						
Definición de la variable Meta:	1 - NÚMERO DE ESPACIOS EDUCATIVOS EQUIPADOS Y/O MANTENIDOS					
Unidad de medida:	25 - NÚMERO					

LÍNEA BASE				VALOR PROGRAMADO ANUAL			
AÑO	0	VALOR	0.00	AÑO	2023	VALOR	8.00
AVANCE TRIMESTRAL OBRA/ACTIVIDAD							
METAS	1er.TRIMESTRE	2o.TRIMESTRE	3er.TRIMESTRE	4o.TRIMESTRE	CUMPLIMIENTO DE METAS		
PROGRAMACIÓN INICIAL	0.00	0.00	0.00	8.00	T1+T2+T3+T4	8.00	
PROGRAMACIÓN ACTUALIZADA	0.00	0.00	0.00	8.00	T1+T2+T3+T4	8.00	
METAS ALCANZADAS	0.00	0.00	0.00	5.00	T1+T2+T3+T4	5.00	
PORCENTAJE ALCANZADO TRIMESTRAL	0.00	0.00	0.00	62.50	PORCENTAJE ALCANZADO ANUAL	62.50	

PORCENTAJE DE CUMPLIMIENTO ALCANZADO EN EL TRIMESTRE: 62.50 %

JEFE ADMINISTRATIVO  
L.C.P. ARACELY HERNANDEZ LOPEZ  
DIRECTORA ADMINISTRATIVA

TITULAR DE LA DEPENDENCIA/ENTIDAD  
LIC. FRANCISCO JAVIER SALINAS HUERGO  
DIRECTOR GENERAL



GOBIERNO DEL ESTADO  
DE OAXACA



**IEBO**  
Instituto de Estudios de Bachillerato  
del Estado de Oaxaca

**PROGRAMAS Y PROYECTOS DE INVERSIÓN**  
DEL 01 DE ENERO AL 31 DE DICIEMBRE DE 2023  
(Pesos)

FONDO, PROGRAMA O CONVENIO	DATOS DE LA CUENTA BANCARIA		
	PLANTELES BENEFICIADOS	PARTIDA	MONTO TOTAL DEL PROYECTO
PROGRAMA PARA LA ATENCION DE PLANTELES PUBLICOS DE EDUCACIÓN MEDIA SUPERIOR CON ESTUDIANTES CON DISCAPACIDAD	03 SAN PEDRO IXTLAHUACA	507 - EQUIPO DE CÓMPUTO Y TECNOLOGÍA DE LA INFORMACIÓN	27,600.00
		206 - MATERIALES IMPRESOS E INFORMACIÓN DIGITAL	9,800.00
		233 - MATERIALES Y ARTÍCULOS PARA CONSTRUCCIÓN Y REPARACIÓN	5,300.00
		501 - MOBILIARIO DE OFICINA Y ESTANTERÍA	20,500.00
	132 SAN CRISTOBAL AMATLÁN	501 - MOBILIARIO DE OFICINA Y ESTANTERÍA	14,100.00
		137 SANTA MARÍA JACATEPEC	206 - MATERIALES IMPRESOS E INFORMACIÓN DIGITAL
	257 LOMA DE CEDRO		247 - ARTÍCULOS DEPORTIVOS
		206 - MATERIALES IMPRESOS E INFORMACIÓN DIGITAL	3,500.00
		233 - MATERIALES Y ARTÍCULOS PARA CONSTRUCCIÓN Y REPARACIÓN	28,800.00
		247 - ARTÍCULOS DEPORTIVOS	3,775.00



GOBIERNO DEL ESTADO  
DE OAXACA



**IEBO**  
Instituto de Estudios de Bachillerato  
del Estado de Oaxaca

PROGRAMA PARA LA ATENCION DE PLANTELES PUBLICOS DE EDUCACIÓN MEDIA SUPERIOR CON ESTUDIANTES CON DISCAPACIDAD	257 LOMA DE CEDRO	257 - REFACCIONES Y ACCESORIOS MENORES DE EQUIPO DE CÓMPUTO Y TECNOLOGÍAS DE LA INFORMACIÓN	120.00
		507 - EQUIPO DE CÓMPUTO Y TECNOLOGÍA DE LA INFORMACIÓN	13,800.00
	27 BETHANIA	225 - PRODUCTOS MINERALES NO METÁLICOS	6,060.00
		226 - CEMENTO Y PRODUCTOS DE CONCRETO	3,055.00
		501 - MOBILIARIO DE OFICINA Y ESTANTERÍA	40,535.00
	55 TEMBLADERAS DEL CASTILLO	225 - PRODUCTOS MINERALES NO METÁLICOS	27,310.00
	87 SANTA CATARINA LOXICHA	226 - CEMENTO Y PRODUCTOS DE CONCRETO	22,690.00
		347 - CONSERVACIÓN Y MANTTO. MENOR DE INMUEBLES	13,100.00
		501 - MOBILIARIO DE OFICINA Y ESTANTERÍA	12,890.00
		509 - EQUIPO AUDIOVISUAL	21,580.00
		88 SANTO TOMÁS OCOTEPEC	501 - MOBILIARIO DE OFICINA Y ESTANTERÍA
	509 - EQUIPO AUDIOVISUAL		17,800.00
	<b>TOTAL</b>		<b>349,745.00</b>



GOBIERNO DEL ESTADO  
DE OAXACA



**OAXACA**  
GOBIERNO DEL ESTADO

**IEBO**

Instituto de Estudios de Bachillerato  
del Estado de Oaxaca

**RELACIÓN DE BIENES INMUEBLES QUE COMPONEN EL PATRIMONIO**  
DEL 01 ENERO AL 31 DE DICIEMBRE DE 2023  
(Pesos)

<b>CUENTA</b>	<b>DESCRIPCIÓN DEL BIEN</b>	<b>SALDO FINAL</b>
<b>12310</b>	TERRENOS	7,820,359
<b>12330</b>	EDIFICIOS NO RESIDENCIALES	7,552,384
<b>12351</b>	EDIFICACIÓN HABITACIONAL EN PROCESO	
<b>12352</b>	EDIFICACIÓN NO HABITACIONAL EN PROCESO	
<b>12353</b>	CONSTRUCCIÓN DE OBRAS PARA EL ABASTECIMIENTO DE AGUA, PETRÓLEO, GAS, ELECTRICIDAD Y TELECOMUNICACIÓN	
<b>12354</b>	DIVISIÓN DE TERRENOS Y CONSTRUCCIÓN DE OBRAS DE URBANIZACIÓN EN PROCESO	
<b>12355</b>	CONSTRUCCIÓN DE VÍAS DE COMUNICACIÓN EN PROCESO	
<b>12356</b>	OTRAS CONSTRUCCIONES DE INGENIERÍA CIVIL U OBRA PESADA EN PROCESO	
<b>12357</b>	INSTALACIONES Y EQUIPAMIENTO EN CONSTRUCCIONES EN PROCESO	
<b>12359</b>	TRABAJOS DE ACABADOS EN EDIFICACIONES Y OTROS TRABAJOS ESPECIALIZADOS EN PROCESO	
<b>12361</b>	EDIFICACIÓN HABITACIONAL EN PROCESO	
<b>12362</b>	EDIFICACIÓN NO HABITACIONAL EN PROCESO	
<b>12363</b>	CONSTRUCCIÓN DE OBRAS PARA EL ABASTECIMIENTO DE AGUA, PETRÓLEO, GAS, ELECTRICIDAD Y TELECOMUNICACIÓN	
<b>12364</b>	DIVISIÓN DE TERRENOS Y CONSTRUCCIÓN DE OBRAS DE URBANIZACIÓN	
<b>12365</b>	CONSTRUCCIÓN DE VÍAS DE COMUNICACIÓN EN PROCESO	
<b>12366</b>	OTRAS CONSTRUCCIONES DE INGENIERÍA CIVIL U OBRA PESADA EN PROCESO	
<b>12367</b>	INSTALACIONES Y EQUIPAMIENTO EN CONSTRUCCIONES EN PROCESO	
<b>12369</b>	TRABAJOS DE ACABADOS EN EDIFICACIONES Y OTROS TRABAJOS ESPECIALIZADOS EN PROCESO	
<b>12390</b>	OTROS BIENES INMUEBLES	
	<b>SUMA TOTAL:</b>	<b>15,372,743</b>





GOBIERNO DEL ESTADO  
DE OAXACA



**OAXACA**  
GOBIERNO DEL ESTADO

**IEBO**

Instituto de Estudios de Bachillerato  
del Estado de Oaxaca

## RELACIÓN DE BIENES MUEBLES QUE COMPONEN EL PATRIMONIO

DEL 01 DE ENERO AL 31 DE DICIEMBRE DEL 2023

(Pesos)

CUENTA	DESCRIPCIÓN DEL BIEN	SALDO FINAL
12411	MUEBLES DE OFICINA Y ESTANTERÍA	8,501,978
12412	MUEBLES, EXCEPTO DE OFICINA Y ESTANTERÍA	64,318
12413	EQUIPO DE CÓMPUTO Y DE TECNOLOGÍAS DE LA INFORMACIÓN	32,490,933
12419	OTROS MOBILIARIOS Y EQUIPOS DE ADMINISTRACIÓN	449,029
12421	EQUIPOS Y APARATOS AUDIOVISUALES	5,445,546
12422	APARATOS DEPORTIVOS	
12423	CÁMARAS FOTOGRÁFICAS Y DE VIDEO	42,958
12429	OTRO MOBILIARIO Y EQUIPO EDUCACIONAL Y RECREATIVO	80,284
12431	EQUIPO MÉDICO Y DE LABORATORIO	337,026
12432	INSTRUMENTAL MÉDICO Y DE LABORATORIO	389,644
12441	AUTOMÓVILES Y CAMIONES	2,704,137
12443	EQUIPO AERESPACIAL	
12445	EMBARCACIONES	
12449	OTROS EQUIPOS DE TRANSPORTE	
12450	EQUIPO DE DEFENSA Y SEGURIDAD	
12461	MAQUINARIA Y EQUIPO AGROPECUARIO	
12462	MAQUINARIA Y EQUIPO INDUSTRIAL	
12463	MAQUINARIA Y EQUIPO DE CONSTRUCCIÓN	
12464	SISTEMAS DE AIRE ACONDICIONADO, CALEFACCIÓN Y DE REFRIGERACIÓN INDUSTRIAL Y COMERCIAL	672,010
12465	EQUIPO DE COMUNICACIÓN Y TELECOMUNICACIÓN	157,419
12466	EQUIPOS DE GENERACIÓN ELÉCTRICA, APARATOS Y ACCESORIOS ELÉCTRICOS	90,843
12467	HERRAMIENTAS Y MÁQUINAS-HERRAMIENTA	12,797
12469	OTROS EQUIPOS	71,944
12471	BIENES ARTÍSTICOS, CULTURALES Y CIENTÍFICOS	
12483	AVES	
12484	OVINOS Y CAPRINOS	
12486	EQUINOS	
12487	ESPECIES MENORES Y DE ZOOLOGICO	
12488	ÁRBOLES Y PLANTAS	
12489	OTROS ACTIVOS BIOLÓGICOS	
	<b>SUMA TOTAL:</b>	<b>51,510,868</b>



GOBIERNO DEL ESTADO  
DE OAXACA



**OAXACA**  
GOBIERNO DEL ESTADO

**IEBO**

Instituto de Estudios de Bachillerato  
del Estado de Oaxaca

## RELACIÓN DE CUENTAS BANCARIAS PRODUCTIVAS ESPECIFICAS DEL 01 DE ENERO AL 31 DE DICIEMBRE DEL 2023

FONDO, PROGRAMA O CONVENIO	DATOS DE LA CUENTA BANCARIA		
	INSTITUCIÓN BANCARIA	NUMERO DE CUENTA	FECHA DE APERTURA
PROGRAMA PARA LA ATENCIÓN DE PLANTELES PÚBLICOS DE EDUCACIÓN MEDIA SUPERIOR CON ESTUDIANTES CON DISCAPACIDAD	BANCOMER, S.A.	0122202956	20/12/2023



GOBIERNO DEL ESTADO  
DE OAXACA



**OAXACA**  
GOBIERNO DEL ESTADO

**IEBO**

Instituto de Estudios de Bachillerato  
del Estado de Oaxaca

**RELACIÓN DE ESQUEMAS BURSÁTILES Y COBERTURAS FINANCIERAS  
DEL 01 DE ENERO AL 31 DE DICIEMBRE DEL 2023**

**NO  
APLICA**



GOBIERNO DEL ESTADO  
DE OAXACA



IEBO  
Instituto de Estudios de Bachillerato  
del Estado de Oaxaca

## Montos pagados por ayudas y subsidios

Periodo 01 de enero a 31 diciembre 2023

Concepto	Ayuda	Subsidio	Sector (económico o social)	Beneficiario	CURP	RFC	Monto Pagado
453-BECAS Y OTRAS AYUDAS PARA PROGRAMAS DE CAPACITACIÓN		GASTOS DE OPERACIÓN	Social	AXEL MORALES PONCE	MOPA800610	MOPA800610	1000
453-BECAS Y OTRAS AYUDAS PARA PROGRAMAS DE CAPACITACIÓN		GASTOS DE OPERACIÓN	Social	OSCAR BONIFACIO GARCIA	BOGO860110	BOGO860110	600
453-BECAS Y OTRAS AYUDAS PARA PROGRAMAS DE CAPACITACIÓN		GASTOS DE OPERACIÓN	Social	CARLOS MATUZ CASTRO	MACC810801	MACC810801	400
453-BECAS Y OTRAS AYUDAS PARA PROGRAMAS DE CAPACITACIÓN		GASTOS DE OPERACIÓN	Social	MIGUEL ÁNGEL TERÁN MARTÍNEZ	TEMM820214	TEMM820214	1000
453-BECAS Y OTRAS AYUDAS PARA PROGRAMAS DE CAPACITACIÓN		GASTOS DE OPERACIÓN	Social	OCTAVIO MIGUEL RINCÓN CID	RICO790915	RICO790915	1000
453-BECAS Y OTRAS AYUDAS PARA PROGRAMAS DE CAPACITACIÓN		GASTOS DE OPERACIÓN	Social	AXEL MORALES PONCE	MOPA800610	MOPA800610	600
453-BECAS Y OTRAS AYUDAS PARA PROGRAMAS DE CAPACITACIÓN		GASTOS DE OPERACIÓN	Social	ELIZABETH LOPEZ ALMARAZ	LOAE821218	LOAE821218	400



GOBIERNO DEL ESTADO  
DE OAXACA



**OAXACA**  
GOBIERNO DEL ESTADO

**IEBO**  
Instituto de Estudios de Bachillerato  
del Estado de Oaxaca

453-BECAS Y OTRAS AYUDAS PARA PROGRAMAS DE CAPACITACIÓN		GASTOS DE OPERACIÓN	Social	OCTAVIO MIGUEL RINCÓN CID	RICO790915	RICO790915	1000
453-BECAS Y OTRAS AYUDAS PARA PROGRAMAS DE CAPACITACIÓN		GASTOS DE OPERACIÓN	Social	JAIME GARCÍA SANTOS	GASJ641206	GASJ641206	1000
453-BECAS Y OTRAS AYUDAS PARA PROGRAMAS DE CAPACITACIÓN		GASTOS DE OPERACIÓN	Social	ROBERTO RODRÍGUEZ ALVARADO	ROAR760114	ROAR760114	1000
453-BECAS Y OTRAS AYUDAS PARA PROGRAMAS DE CAPACITACIÓN		GASTOS DE OPERACIÓN	Social	ELIN MENDOZA LOPEZ	MELE801226	MELE801226	600
453-BECAS Y OTRAS AYUDAS PARA PROGRAMAS DE CAPACITACIÓN		GASTOS DE OPERACIÓN	Social	ALFONSO DESALES VILLALOBOS	DEVA780905	DEVA780905	400
453-BECAS Y OTRAS AYUDAS PARA PROGRAMAS DE CAPACITACIÓN		GASTOS DE OPERACIÓN	Social	NERY MAYELI VELÁSQUEZ VÁSQUEZ	VEVN781207	VEVN781207	1000
453-BECAS Y OTRAS AYUDAS PARA PROGRAMAS DE CAPACITACIÓN		GASTOS DE OPERACIÓN	Social	JUAN ANTONIO MATUS MARTÍNEZ	MAMJ790623	MAMJ790623	600
453-BECAS Y OTRAS AYUDAS PARA PROGRAMAS DE CAPACITACIÓN		GASTOS DE OPERACIÓN	Social	JOSEFA LÓPEZ MENDOZA	LOMJ741112	LOMJ741112	400
453-BECAS Y OTRAS AYUDAS PARA PROGRAMAS DE CAPACITACIÓN		GASTOS DE OPERACIÓN	Social	PEDRO JUÁREZ RITO	JURP801221	JURP801221	1000



GOBIERNO DEL ESTADO  
DE OAXACA



IEBO  
Instituto de Estudios de Bachillerato  
del Estado de Oaxaca

453-BECAS Y OTRAS AYUDAS PARA PROGRAMAS DE CAPACITACIÓN		GASTOS DE OPERACIÓN	Social	RICARDO AQUINO NAZARIEGA	AUNR750401	AUNR750401	600
453-BECAS Y OTRAS AYUDAS PARA PROGRAMAS DE CAPACITACIÓN		GASTOS DE OPERACIÓN	Social	RICARDO AQUINO NAZARIEGA	AUNR750401	AUNR750401	400
453-BECAS Y OTRAS AYUDAS PARA PROGRAMAS DE CAPACITACIÓN		GASTOS DE OPERACIÓN	Social	ARLETTE DE JESUS DOMÍNGUEZ DAMIÁN	DODA831023	DODA831023	1000
453-BECAS Y OTRAS AYUDAS PARA PROGRAMAS DE CAPACITACIÓN		GASTOS DE OPERACIÓN	Social	ADOLFO CASIQUE SANCHEZ	CASA720627	CASA720627	600
453-BECAS Y OTRAS AYUDAS PARA PROGRAMAS DE CAPACITACIÓN		GASTOS DE OPERACIÓN	Social	JOSÉ FRANCISCO CASTILLO ORDOÑEZ	CAOF730512	CAOF730512	400
453-BECAS Y OTRAS AYUDAS PARA PROGRAMAS DE CAPACITACIÓN		GASTOS DE OPERACIÓN	Social	MARÍA INES GÓMEZ SALINAS	GOSI800421	GOSI800421	1000
453-BECAS Y OTRAS AYUDAS PARA PROGRAMAS DE CAPACITACIÓN		GASTOS DE OPERACIÓN	Social	ORACIO DIONISIO GÓMEZ	DIGO801108	DIGO801108	600
453-BECAS Y OTRAS AYUDAS PARA PROGRAMAS DE CAPACITACIÓN		GASTOS DE OPERACIÓN	Social	ROSA ANGÉLICA TORRES GARCÍA	TOGR840904	TOGR840904	400
453-BECAS Y OTRAS AYUDAS PARA PROGRAMAS DE CAPACITACIÓN		GASTOS DE OPERACIÓN	Social	HUGO LOPEZ VALDIVIESO	LOVH740820	LOVH740820	1000
453-BECAS Y OTRAS AYUDAS PARA PROGRAMAS DE CAPACITACIÓN		GASTOS DE OPERACIÓN	Social	MARÍA INES GÓMEZ SALINAS	GOSI800421	GOSI800421	600



GOBIERNO DEL ESTADO  
DE OAXACA



IEBO  
Instituto de Estudios de Bachillerato  
del Estado de Oaxaca

453-BECAS Y OTRAS AYUDAS PARA PROGRAMAS DE CAPACITACIÓN		GASTOS DE OPERACIÓN	Social	AMADO HERNANDEZ MEJIA	HEMA820915	HEMA820915	400
453-BECAS Y OTRAS AYUDAS PARA PROGRAMAS DE CAPACITACIÓN		GASTOS DE OPERACIÓN	Social	JULIO CESAR LÓPEZ ROSADO	LORJ790226	LORJ790226	1000
453-BECAS Y OTRAS AYUDAS PARA PROGRAMAS DE CAPACITACIÓN		GASTOS DE OPERACIÓN	Social	DÁMASO JOSÉ LÓPEZ BAUTISTA	LOBD701211	LOBD701211	1000
453-BECAS Y OTRAS AYUDAS PARA PROGRAMAS DE CAPACITACIÓN		GASTOS DE OPERACIÓN	Social	ROSALBA GARCIA FABIAN	GAFR880215	GAFR880215	1000
453-BECAS Y OTRAS AYUDAS PARA PROGRAMAS DE CAPACITACIÓN		GASTOS DE OPERACIÓN	Social	JESUS ALEJANDRO ALVAREZ VASQUEZ	AAVJ831101	AAVJ831101	600
453-BECAS Y OTRAS AYUDAS PARA PROGRAMAS DE CAPACITACIÓN		GASTOS DE OPERACIÓN	Social	AURORA HERNANDEZ MARTINEZ	HEMA770220	HEMA770220	400
453-BECAS Y OTRAS AYUDAS PARA PROGRAMAS DE CAPACITACIÓN		GASTOS DE OPERACIÓN	Social	LEONARDO CABRERA GIRON	CAGL800207	CAGL800207	1000
453-BECAS Y OTRAS AYUDAS PARA PROGRAMAS DE CAPACITACIÓN		GASTOS DE OPERACIÓN	Social	MARIA DE LOS ANGELES JUAREZ CHAVEZ	JUCA870611	JUCA870611	600
453-BECAS Y OTRAS AYUDAS PARA PROGRAMAS DE CAPACITACIÓN		GASTOS DE OPERACIÓN	Social	AURORA HERNANDEZ MARTINEZ	HEMA770220	HEMA770220	400





GOBIERNO DEL ESTADO  
DE OAXACA



**OAXACA**  
GOBIERNO DEL ESTADO

**IEBO**

Instituto de Estudios de Bachillerato  
del Estado de Oaxaca

453-BECAS Y OTRAS AYUDAS PARA PROGRAMAS DE CAPACITACIÓN		GASTOS DE OPERACIÓN	Social	IRAIS ARIAS RIOS	AIRI730706	AIRI730706	1000
453-BECAS Y OTRAS AYUDAS PARA PROGRAMAS DE CAPACITACIÓN		GASTOS DE OPERACIÓN	Social	HÉCTOR MATUS VEGA	MAVH841018	MAVH841018	1000
453-BECAS Y OTRAS AYUDAS PARA PROGRAMAS DE CAPACITACIÓN		GASTOS DE OPERACIÓN	Social	OLIVER VÁSQUEZ SOLÍS	VASO840714	VASO840714	600
453-BECAS Y OTRAS AYUDAS PARA PROGRAMAS DE CAPACITACIÓN		GASTOS DE OPERACIÓN	Social	ROBERTO ORTEGA RAMÍREZ	OERR770225	OERR770225	400
453-BECAS Y OTRAS AYUDAS PARA PROGRAMAS DE CAPACITACIÓN		GASTOS DE OPERACIÓN	Social	ELÍAS CHIGO HERRERA	CIHE790720	CIHE790720	1000
453-BECAS Y OTRAS AYUDAS PARA PROGRAMAS DE CAPACITACIÓN		GASTOS DE OPERACIÓN	Social	DALILA PEÑA VERACRUZ	PEVD781106	PEVD781106	600
453-BECAS Y OTRAS AYUDAS PARA PROGRAMAS DE CAPACITACIÓN		GASTOS DE OPERACIÓN	Social	HERMILO GOZALEZ CASTRO	GOCH790113	GOCH790113	400
453-BECAS Y OTRAS AYUDAS PARA PROGRAMAS DE CAPACITACIÓN		GASTOS DE OPERACIÓN	Social	HERMILO GOZALEZ CASTRO	GOCH790113	GOCH790113	1000
453-BECAS Y OTRAS AYUDAS PARA PROGRAMAS DE CAPACITACIÓN		GASTOS DE OPERACIÓN	Social	GUADALUPE ORTIZ SALAZAR	OISG740915	OISG740915	600



GOBIERNO DEL ESTADO  
DE OAXACA



**OAXACA**  
GOBIERNO DEL ESTADO

**IEBO**

Instituto de Estudios de Bachillerato  
del Estado de Oaxaca

453-BECAS Y OTRAS AYUDAS PARA PROGRAMAS DE CAPACITACIÓN		GASTOS DE OPERACIÓN	Social	LIMBERG NÚÑEZ MERCHANT	NUML721117	NUML721117	400
453-BECAS Y OTRAS AYUDAS PARA PROGRAMAS DE CAPACITACIÓN		GASTOS DE OPERACIÓN	Social	VICTORIA LÓPEZ MORENO	LOMV690915	LOMV690915	1000
453-BECAS Y OTRAS AYUDAS PARA PROGRAMAS DE CAPACITACIÓN		GASTOS DE OPERACIÓN	Social	JESÚS MEDINILLA AGUSTÍN	MEAJ600110	MEAJ600110	600
453-BECAS Y OTRAS AYUDAS PARA PROGRAMAS DE CAPACITACIÓN		GASTOS DE OPERACIÓN	Social	CARLOS ALBERTO BONILLA RODRÍGUEZ	BORC701206	BORC701206	400
453-BECAS Y OTRAS AYUDAS PARA PROGRAMAS DE CAPACITACIÓN		GASTOS DE OPERACIÓN	Social	GRISELDA JANET REYES LUNA	RELG860919	RELG860919	1000
453-BECAS Y OTRAS AYUDAS PARA PROGRAMAS DE CAPACITACIÓN		GASTOS DE OPERACIÓN	Social	JORGE ALBERTO PERALTA LOPEZ	PELJ830529	PELJ830529	600
453-BECAS Y OTRAS AYUDAS PARA PROGRAMAS DE CAPACITACIÓN		GASTOS DE OPERACIÓN	Social	YADIRA ORTEGA VILLAGOMEZ	OEVY840214	OEVY840214	400
453-BECAS Y OTRAS AYUDAS PARA PROGRAMAS DE CAPACITACIÓN		GASTOS DE OPERACIÓN	Social	JAVIER LAZO SÁNCHEZ	LASJ791015	LASJ791015	1000
453-BECAS Y OTRAS AYUDAS PARA PROGRAMAS DE CAPACITACIÓN		GASTOS DE OPERACIÓN	Social	ELIZABETH GARCÍA CRUZ	GACE770928	GACE770928	600



GOBIERNO DEL ESTADO  
DE OAXACA



**OAXACA**  
GOBIERNO DEL ESTADO

**IEBO**  
Instituto de Estudios de Bachillerato  
del Estado de Oaxaca

453-BECAS Y OTRAS AYUDAS PARA PROGRAMAS DE CAPACITACIÓN		GASTOS DE OPERACIÓN	Social	SOLEDAD MALAGÓN ZAMORA	MAZS690603	MAZS690603	400
453-BECAS Y OTRAS AYUDAS PARA PROGRAMAS DE CAPACITACIÓN		GASTOS DE OPERACIÓN	Social	GUADALUPE ROSSETE AGUILAR	ROAG700423	ROAG700423	1000
453-BECAS Y OTRAS AYUDAS PARA PROGRAMAS DE CAPACITACIÓN		GASTOS DE OPERACIÓN	Social	MATEO CASTORELA REYES	CARM790921	CARM790921	1000
453-BECAS Y OTRAS AYUDAS PARA PROGRAMAS DE CAPACITACIÓN		GASTOS DE OPERACIÓN	Social	VALERIANO MARTÍNEZ JIMÉNEZ	MAJV821021	MAJV821021	600
453-BECAS Y OTRAS AYUDAS PARA PROGRAMAS DE CAPACITACIÓN		GASTOS DE OPERACIÓN	Social	ANTONIO MARTÍNEZ HERRERA	MAHA770909	MAHA770909	400
453-BECAS Y OTRAS AYUDAS PARA PROGRAMAS DE CAPACITACIÓN		GASTOS DE OPERACIÓN	Social	GEORGINA MARTÍNEZ PANIAGUA	MAPG711115	MAPG711115	1000
453-BECAS Y OTRAS AYUDAS PARA PROGRAMAS DE CAPACITACIÓN		GASTOS DE OPERACIÓN	Social	PEDRO EDUARDO LÓPEZ HERNÁNDEZ	LOHP861226	LOHP861226	600
453-BECAS Y OTRAS AYUDAS PARA PROGRAMAS DE CAPACITACIÓN		GASTOS DE OPERACIÓN	Social	MAYRA RAMÍREZ SALGADO	RASM840112	RASM840112	400
453-BECAS Y OTRAS AYUDAS PARA PROGRAMAS DE CAPACITACIÓN		GASTOS DE OPERACIÓN	Social	LUCIA ANTONIO FÉLIX	AOFL741213	AOFL741213	1000



GOBIERNO DEL ESTADO  
DE OAXACA



**OAXACA**  
GOBIERNO DEL ESTADO

**IEBO**  
Instituto de Estudios de Bachillerato  
del Estado de Oaxaca

453-BECAS Y OTRAS AYUDAS PARA PROGRAMAS DE CAPACITACIÓN		GASTOS DE OPERACIÓN	Social	MARÍA MAGDALENA RAMOS RAMÍREZ	RARM760714	RARM760714	1000
453-BECAS Y OTRAS AYUDAS PARA PROGRAMAS DE CAPACITACIÓN		GASTOS DE OPERACIÓN	Social	GLADYS LUCIA PERZABAL RAMÍREZ	PERG760828	PERG760828	600
453-BECAS Y OTRAS AYUDAS PARA PROGRAMAS DE CAPACITACIÓN		GASTOS DE OPERACIÓN	Social	DANIEL SÁNCHEZ HERRERA	SAHD741220	SAHD741220	400
453-BECAS Y OTRAS AYUDAS PARA PROGRAMAS DE CAPACITACIÓN		GASTOS DE OPERACIÓN	Social	NOEMÍ MARTÍNEZ CRISTALES	MACN790803	MACN790803	1000
453-BECAS Y OTRAS AYUDAS PARA PROGRAMAS DE CAPACITACIÓN		GASTOS DE OPERACIÓN	Social	ABELARDO PEREZ MARTINEZ	PEMA861011	PEMA861011	600
453-BECAS Y OTRAS AYUDAS PARA PROGRAMAS DE CAPACITACIÓN		GASTOS DE OPERACIÓN	Social	JOSÉ ÁNGEL RAMÍREZ CALIHUA	RACA760617	RACA760617	400
453-BECAS Y OTRAS AYUDAS PARA PROGRAMAS DE CAPACITACIÓN		GASTOS DE OPERACIÓN	Social	MIGUEL ÁNGEL GUZMÁN AMBROSIO	GUAM720509	GUAM720509	1000
453-BECAS Y OTRAS AYUDAS PARA PROGRAMAS DE CAPACITACIÓN		GASTOS DE OPERACIÓN	Social	MOISÉS JERÓNIMO CARRERA	JECM730623	JECM730623	1000
453-BECAS Y OTRAS AYUDAS PARA PROGRAMAS DE CAPACITACIÓN		GASTOS DE OPERACIÓN	Social	SILVERIA JOSE RAMIREZ	JORS790620	JORS790620	3500



GOBIERNO DEL ESTADO  
DE OAXACA



IEBO  
Instituto de Estudios de Bachillerato  
del Estado de Oaxaca

453-BECAS Y OTRAS AYUDAS PARA PROGRAMAS DE CAPACITACIÓN		GASTOS DE OPERACIÓN	Social	FELIPE MARTÍNEZ MARTÍNEZ	MAMF720102	MAMF720102	3000
453-BECAS Y OTRAS AYUDAS PARA PROGRAMAS DE CAPACITACIÓN		GASTOS DE OPERACIÓN	Social	ESTEBAN JUSTINO JUÁREZ HERRERA	JUHE720911	JUHE720911	2500
453-BECAS Y OTRAS AYUDAS PARA PROGRAMAS DE CAPACITACIÓN		GASTOS DE OPERACIÓN	Social	DANIA ARRONIZ ROMÁN	AORD810114	AORD810114	3500
453-BECAS Y OTRAS AYUDAS PARA PROGRAMAS DE CAPACITACIÓN		GASTOS DE OPERACIÓN	Social	DAVID AVENDAÑO RAMOS	AERD751002	AERD751002	3000
453-BECAS Y OTRAS AYUDAS PARA PROGRAMAS DE CAPACITACIÓN		GASTOS DE OPERACIÓN	Social	MARÍA DEL CARMEN SÁNCHEZ SANTIAGO	SASC740702	SASC740702	2500
453-BECAS Y OTRAS AYUDAS PARA PROGRAMAS DE CAPACITACIÓN		GASTOS DE OPERACIÓN	Social	JOSE MANUEL JIMENEZ MIGUEL	JIMM910705	JIMM910705	3500
453-BECAS Y OTRAS AYUDAS PARA PROGRAMAS DE CAPACITACIÓN		GASTOS DE OPERACIÓN	Social	MARÍA DEL ROSARIO LÓPEZ CERNAS	LOCR821006	LOCR821006	3000
453-BECAS Y OTRAS AYUDAS PARA PROGRAMAS DE CAPACITACIÓN		GASTOS DE OPERACIÓN	Social	GUADALUPE LÓPEZ RAMOS	LORG761207	LORG761207	2500
453-BECAS Y OTRAS AYUDAS PARA PROGRAMAS DE CAPACITACIÓN		GASTOS DE OPERACIÓN	Social	ALBERT LOAEZA CRUZ	LOCA790113	LOCA790113	3500



GOBIERNO DEL ESTADO  
DE OAXACA



IEBO  
Instituto de Estudios de Bachillerato  
del Estado de Oaxaca

453-BECAS Y OTRAS AYUDAS PARA PROGRAMAS DE CAPACITACIÓN		GASTOS DE OPERACIÓN	Social	CELSO GURRION VALDIVIESO	GUV710222	GUV710222	3000
453-BECAS Y OTRAS AYUDAS PARA PROGRAMAS DE CAPACITACIÓN		GASTOS DE OPERACIÓN	Social	PEDRO FRUCTUOSO CANCINO GUEVARA	CAG821221	CAG821221	2500
453-BECAS Y OTRAS AYUDAS PARA PROGRAMAS DE CAPACITACIÓN		GASTOS DE OPERACIÓN	Social	MIGUEL ÁNGEL CARRASCO CRUZ	CAC820109	CAC820109	3500
453-BECAS Y OTRAS AYUDAS PARA PROGRAMAS DE CAPACITACIÓN		GASTOS DE OPERACIÓN	Social	GERARDO MARTINEZ PINEDA	MAP850619	MAP850619	3000
453-BECAS Y OTRAS AYUDAS PARA PROGRAMAS DE CAPACITACIÓN		GASTOS DE OPERACIÓN	Social	MARÍA DE LOS ÁNGELES HERNÁNDEZ ZARATE	HEZA650721	HEZA650721	2500

**INSTITUTO DE ESTUDIOS DE BACHILLERATO DEL ESTADO DE OAXACA**  
**Estado de Situación Financiera Detallado - LDF**  
**Al 31 de diciembre de 2022 y al 31 de diciembre de 2023**  
**(PESOS)**

Concepto	31 de diciembre 2023	31 de diciembre 2022	Concepto	31 de diciembre 2023	31 de diciembre 2022
<b>ACTIVO</b>			<b>PASIVO</b>		
<b>Activo Circulante</b>			<b>Pasivo Circulante</b>		
Efectivo y Equivalentes	1,476,117	878,294	Cuentas por Pagar a Corto Plazo	19,263,343	17,968,071
Efectivo			Servicios Personales por Pagar a Corto Plazo		
Bancos/Tesorería			Proveedores por Pagar a Corto Plazo	71,606	2,536
Bancos/Dependencias y Otros	1,476,117	878,294	Contratistas por Obras Públicas por Pagar a Corto Plazo		
Inversiones Temporales (Hasta 3 meses)			Participaciones y Aportaciones por Pagar a Corto Plazo		
Fondos con Afectación Específica			Transferencias Otorgadas por Pagar a Corto Plazo	3,252,695	3,167,738
Depósitos de Fondos de Terceros en Garantía y/o Administración			Intereses, Comisiones y Otros Gastos de la Deuda Pública por Pagar a Corto Plazo		
Otros Efectivos y Equivalentes			Retenciones y Contribuciones por Pagar a Corto Plazo	13,573,878	12,453,139
Derechos a Recibir Efectivo o Equivalentes	17,439,685	16,742,236	Devoluciones de la Ley de Ingresos por Pagar a Corto Plazo		
Inversiones Financieras de Corto Plazo			Otras Cuentas por Pagar a Corto Plazo	2,365,165	2,344,658
Cuentas por Cobrar a Corto Plazo			Documentos por Pagar a Corto Plazo	0	0
Deudores Diversos por responsabilidades por Cobrar a C.P	2,664,782	2,624,346	Documentos Comerciales por Pagar a Corto Plazo		
Otros Deudores Diversos por Cobrar a Corto Plazo	14,774,903	14,117,890	Documentos con Contratistas por Obras Públicas por Pagar a Corto Plazo		
Ingresos por Recuperar a Corto Plazo			Otros Documentos por Pagar a Corto Plazo		
Deudores por Anticipos de la Tesorería a Corto Plazo			Porción a Corto Plazo de la Deuda Pública a Largo Plazo	0	0
Préstamos Otorgados a Corto Plazo			Porción a Corto Plazo de la Deuda Pública		
Otros Derechos a Recibir Efectivo o Equivalentes a Corto Plazo	0	0	Porción a Corto Plazo de Arrendamiento Financiero		
Derechos a Recibir Bienes o Servicios			Títulos y Valores a Corto Plazo		
Anticipo a Proveedores por Adquisición de Bienes y Prestación de Servicios a Corto Plazo			Pasivos Diferidos a Corto Plazo	0	0
Anticipo a Proveedores por Adquisición de Bienes Inmuebles y Muebles a Corto Plazo			Ingresos Cobrados por Adelantado a Corto Plazo		
Anticipo a Proveedores por Adquisición de Bienes Intangibles a Corto Plazo			Intereses Cobrados por Adelantado a Corto Plazo		
Anticipo a Contratistas por Obras Públicas a Corto Plazo			Otros Pasivos Diferidos a Corto Plazo		
Otros Derechos a Recibir Bienes o Servicios a Corto Plazo	0	0	Fondos y Bienes de Terceros en Garantía y/o Administración a Corto Plazo	0	0
Inventarios			Fondos en Garantía a Corto Plazo		
Inventario de Mercancías para Venta			Fondos en Administración a Corto Plazo		
Inventario de Mercancías Terminadas			Fondos Contingentes a Corto Plazo		
Inventario de Mercancías en Proceso de Elaboración			Fondos de Fideicomisos, Mandatos y Contratos Análogos a Corto Plazo		
Inventario de Materias Primas, Materiales y Suministros para Producción			Otros Fondos de Terceros en Garantía y/o Administración a Corto Plazo		
Bienes en Tránsito			Valores y Bienes en Garantía a Corto Plazo		
Almacenes	0	0	Provisiones a Corto Plazo	0	0
Estimación por Pérdida o Deterioro de Activos Circulantes			Provisión para Demandas y Juicios a Corto Plazo		
Estimaciones para Cuentas Incobrables por Derechos a Recibir Efectivo o Equivalentes			Provisión para Contingencias a Corto Plazo		
Estimación por Deterioro de Inventarios	0	0	Otras Provisiones a Corto Plazo		
Otros Activos Circulantes			Otros Pasivos a Corto Plazo	0	0
Valores en Garantía			Ingresos por Clasificar		
Bienes en Garantía (excluye depósitos de fondos)			Recaudación por Participar		
Bienes Derivados de Embargos, Decomisos, Aseguramientos y Dación en Pago			Otros Pasivos Circulantes		
Adquisición con Fondos de Terceros					
<b>Total de Activos Circulantes</b>	<b>18,915,802</b>	<b>17,620,530</b>	<b>Total de Pasivos Circulantes</b>	<b>19,263,344</b>	<b>17,968,071</b>
<b>Activo No Circulante</b>			<b>Pasivo No Circulante</b>		
Inversiones Financieras a Largo Plazo			Cuentas por Pagar a Largo Plazo		
Derechos a Recibir Efectivo o Equivalentes a Largo Plazo	0	0	Documentos por Pagar a Largo Plazo		
Bienes Inmuebles, Infraestructura y Construcciones en Proceso	15,372,743	15,351,343	Deuda Pública a Largo Plazo		
Bienes Muebles	51,510,868	51,606,534	Pasivos Diferidos a Largo Plazo		
Activos Intangibles	868,840	868,840	Fondos y Bienes de Terceros en Garantía y/o en Administración a Largo Plazo		
Depreciación, Deterioro y Amortización Acumulada de Bienes	-45,218,573	-34,730,167	Provisiones a Largo Plazo		
Activos Diferidos					
Estimación por Pérdida o Deterioro de Activos no Circulantes			<b>Total de Pasivos No Circulantes</b>	<b>0</b>	<b>0</b>
Otros Activos no Circulantes			<b>Total del Pasivo</b>	<b>19,263,344</b>	<b>17,968,071</b>
<b>Total de Activos No Circulantes</b>	<b>22,533,877</b>	<b>33,096,550</b>	<b>HACIENDA PÚBLICA/PATRIMONIO</b>		



**INSTITUTO DE ESTUDIOS DE BACHILLERATO DEL ESTADO DE OAXACA**
**Estado de Situación Financiera Detallado - LDF**
**Al 31 de diciembre de 2022 y al 31 de diciembre de 2023**
**(PESOS)**

Concepto	31 de diciembre 2023	31 de diciembre 2022	Concepto	31 de diciembre 2023	31 de diciembre 2022
<b>Total del Activo</b>	<b>41,449,678</b>	<b>50,717,080</b>	<b>Hacienda Pública/Patrimonio Contribuido</b>	36,461,053	36,461,054
			Aportaciones		
			Donaciones de Capital	36,461,053	36,461,054
			Actualización de la Hacienda Pública/Patrimonio		
			<b>Hacienda Pública/Patrimonio Generado</b>	-14,274,718	-3,712,045
			Resultados del Ejercicio (Ahorro/ Desahorro)	-10,346,769	-6,025,218
			Resultados de Ejercicios Anteriores	-3,608,398	2,632,723
			Revalúos		
			Reservas		
			Rectificaciones de Resultados de Ejercicios Anteriores	-319,550	-319,550
			<b>Exceso o Insuficiencia en la Actualización de la Hacienda Pública/Patrimonio</b>	0	0
			Resultado por Posición Monetaria		
			Resultado por Tenencia de Activos no Monetarios		
			<b>Total Hacienda Pública/Patrimonio</b>	<b>22,186,335</b>	<b>32,749,009</b>
			<b>Total del Pasivo y Hacienda Pública/Patrimonio</b>	<b>41,449,678</b>	<b>50,717,080</b>

**INSTITUTO DE ESTUDIOS DE BACHILLERATO DEL ESTADO DE OAXACA**
**Balance Presupuestario - LDF**  
**Del 1 de enero al 31 de diciembre de 2023**  
**(PESOS)**

Concepto	Estimado/ Aprobado	Devengado	Recaudado/ Pagado
<b>A. Ingresos Totales (A = A1+A2+A3)</b>	<b>526,514,029</b>	<b>517,808,829</b>	<b>517,808,829</b>
A1. Ingresos de Libre Disposición	526,514,029	517,808,829	517,808,829
A2. Transferencias Federales Etiquetadas			
A3. Financiamiento Neto			
<b>B. Egresos Presupuestarios<sup>1</sup> (B = B1+B2)</b>	<b>526,514,029</b>	<b>517,808,829</b>	<b>517,105,885</b>
B1. Gasto No Etiquetado (sin incluir Amortización de la Deuda Pública)	526,514,029	517,808,829	517,105,885
B2. Gasto Etiquetado (sin incluir Amortización de la Deuda Pública)			
<b>C. Remanentes del Ejercicio Anterior (C = C1 + C2)</b>			
C1. Remanentes de Ingresos de Libre Disposición aplicados en el periodo			
C2. Remanentes de Transferencias Federales Etiquetadas aplicados en el periodo			
<b>I. Balance Presupuestario (I = A - B + C)</b>	<b>0</b>	<b>0</b>	<b>702,944</b>
<b>II. Balance Presupuestario sin Financiamiento Neto (II = I - A3)</b>	<b>0</b>	<b>0</b>	<b>702,944</b>
<b>III. Balance Presupuestario sin Financiamiento Neto y sin Remanentes del Ejercicio Anterior (III= II - C)</b>	<b>0</b>	<b>0</b>	<b>702,944</b>

Concepto	Aprobado	Devengado	Pagado
<b>E. Intereses, Comisiones y Gastos de la Deuda (E = E1+E2)</b>	<b>0</b>	<b>0</b>	<b>0</b>
E1. Intereses, Comisiones y Gastos de la Deuda con Gasto No Etiquetado			
E2. Intereses, Comisiones y Gastos de la Deuda con Gasto Etiquetado			
<b>IV. Balance Primario (IV = III + E)</b>	<b>0</b>	<b>0</b>	<b>702,944</b>

Concepto	Estimado/ Aprobado	Devengado	Recaudado/ Pagado
<b>F. Financiamiento (F = F1 + F2)</b>	<b>0</b>	<b>0</b>	<b>0</b>
F1. Financiamiento con Fuente de Pago de Ingresos de Libre Disposición			
F2. Financiamiento con Fuente de Pago de Transferencias Federales Etiquetadas			
<b>G. Amortización de la Deuda (G = G1 + G2)</b>	<b>0</b>	<b>0</b>	<b>0</b>
G1. Amortización de la Deuda Pública con Gasto No Etiquetado			
G2. Amortización de la Deuda Pública con Gasto Etiquetado			
<b>A3. Financiamiento Neto (A3 = F - G)</b>	<b>0</b>	<b>0</b>	<b>0</b>

Concepto	Estimado/ Aprobado	Devengado	Recaudado/ Pagado
A1. Ingresos de Libre Disposición	526,514,029	517,808,829	517,808,829
<b>A3.1 Financiamiento Neto con Fuente de Pago de Ingresos de Libre Disposición (A3.1 = F1 - G1)</b>	<b>0</b>	<b>0</b>	<b>0</b>
F1. Financiamiento con Fuente de Pago de Ingresos de Libre Disposición	0	0	0
G1. Amortización de la Deuda Pública con Gasto No Etiquetado	0	0	0
B1. Gasto No Etiquetado (sin incluir Amortización de la Deuda Pública)	526,514,029	517,808,829	517,105,885
C1. Remanentes de Ingresos de Libre Disposición aplicados en el periodo			
<b>V. Balance Presupuestario de Recursos Disponibles (V = A1 + A3.1 - B1 + C1)</b>	<b>0</b>	<b>0</b>	<b>702,944</b>
<b>VI. Balance Presupuestario de Recursos Disponibles sin Financiamiento Neto (VI = V - A3.1)</b>	<b>0</b>	<b>0</b>	<b>702,944</b>

Concept	Estimado/ Aprobado	Devengado	Recaudado/ Pagado
A2. Transferencias Federales Etiquetadas	0	0	0
<b>A3.2 Financiamiento Neto con Fuente de Pago de Transferencias Federales Etiquetadas (A3.2 = F2 - G2)</b>	<b>0</b>	<b>0</b>	<b>0</b>
F2. Financiamiento con Fuente de Pago de Transferencias Federales Etiquetadas			
G2. Amortización de la Deuda Pública con Gasto Etiquetado			
B2. Gasto Etiquetado (sin incluir Amortización de la Deuda Pública)	0	0	0
C2. Remanentes de Transferencias Federales Etiquetadas aplicados en el periodo			
<b>VII. Balance Presupuestario de Recursos Etiquetados (VII = A2 + A3.2 - B2 + C2)</b>	<b>0</b>	<b>0</b>	<b>0</b>
<b>VIII. Balance Presupuestario de Recursos Etiquetados sin Financiamiento Neto (VIII = VII - A3.2)</b>	<b>0</b>	<b>0</b>	<b>0</b>

**INSTITUTO DE ESTUDIOS DE BACHILLERATO DEL ESTADO DE OAXACA**
**Estado Analítico de Ingreso Detallado - LDF**  
**Del 1 de enero al 31 de diciembre de 2023**  
**(PESOS)**

Concepto	Ingreso					Diferencia
	Estimado	Ampliaciones/ (Reducciones)	Modificado	Devengado	Recaudado	
<b>Ingresos de Libre Disposición</b>						
A. Impuestos						
B. Cuotas y Aportaciones de Seguridad Social						
C. Contribuciones de Mejoras						
D. Derechos						
E. Productos						
F. Aprovechamientos						
G. Ingresos por Ventas de Bienes y Servicios						
H. Participaciones (H=h1+h2+h3+h4+h5+h6+h7+h8+h9+h10+h11)						
h1) Fondo General de Participaciones						
h2) Fondo de Fomento Municipal						
h3) Fondo de Fiscalización y Recaudación						
h4) Fondo de Compensación						
h5) Fondo de Extracción de Hidrocarburos						
h6) Impuesto Especial Sobre Producción y Servicios						
h7) 0.136% de la Recaudación Federal Participable						
h8) 3.17% Sobre Extracción de Petróleo						
h9) Gasolinas y Diésel						
h10) Fondo del Impuesto Sobre la Renta						
h11) Fondo de Estabilización de los Ingresos de las Entidades Federativas						
I. Incentivos Derivados de la Colaboración Fiscal (I=i1+i2+i3+i4+i5)						
i1) Tenencia o Uso de Vehículos						
i2) Fondo de Compensación ISAN						
i3) Impuesto Sobre Automóviles Nuevos						
i4) Fondo de Compensación de Repecos-Intermedios						
i5) Otros Incentivos Económicos						
J. Transferencias	526,514,029	-8,296,824	518,217,205	517,459,354	517,459,354	-9,054,675
K. Convenios						
k1) Otros Convenios y Subsidios						
L. Otros Ingresos de Libre Disposición (L=l1+l2)						
l1) Participaciones en Ingresos Locales						
l2) Otros Ingresos de Libre Disposición						
<b>I. Total de Ingresos de Libre Disposición (I=A+B+C+D+E+F+G+H+I+J+K+L)</b>	<b>526,514,029</b>	<b>-8,296,824</b>	<b>518,217,205</b>	<b>517,459,354</b>	<b>517,459,354</b>	<b>-9,054,675</b>
<b>Ingresos Excedentes de Ingresos de Libre Disposición</b>						
<b>Transferencias Federales Etiquetadas</b>						
A. Aportaciones (A=a1+a2+a3+a4+a5+a6+a7+a8)						
a1) Fondo de Aportaciones para la Nómina Educativa y Gasto Operativo						
a2) Fondo de Aportaciones para los Servicios de Salud						
a3) Fondo de Aportaciones para la Infraestructura Social						
a4) Fondo de Aportaciones para el Fortalecimiento de los Municipios y de las Demarcaciones Territoriales del Distrito Federal						
a5) Fondo de Aportaciones Múltiples						
a6) Fondo de Aportaciones para la Educación Tecnológica y de Adultos						
a7) Fondo de Aportaciones para la Seguridad Pública de los Estados y del Distrito Federal						
a8) Fondo de Aportaciones para el Fortalecimiento de las Entidades Federativas						
B. Convenios (B=b1+b2+b3+b4)						
b1) Convenios de Protección Social en Salud						
b2) Convenios de Descentralización						
b3) Convenios de Reasignación						
b4) Otros Convenios y Subsidios						
C. Fondos Distintos de Aportaciones (C=c1+c2)						
c1) Fondo para Entidades Federativas y Municipios Productores de Hidrocarburos						
c2) Fondo Minero						
D. Transferencias, Subsidios y Subvenciones, y Pensiones y Jubilaciones		349,475	349,475	349,475	349,475	
E. Otras Transferencias Federales Etiquetadas						
<b>II. Total de Transferencias Federales Etiquetadas (II = A + B + C + D + E)</b>	<b>0</b>	<b>349,475</b>	<b>349,475</b>	<b>349,475</b>	<b>349,475</b>	<b>0</b>
<b>III. Ingresos Derivados de Financiamientos (III = A)</b>						
A. Ingresos Derivados de Financiamientos						
<b>IV. Total de Ingresos (IV = I + II + III)</b>	<b>526,514,029</b>	<b>-7,947,349</b>	<b>518,566,680</b>	<b>517,808,829</b>	<b>517,808,829</b>	<b>-9,054,675</b>
<b>Datos Informativos</b>						
1. Ingresos Derivados de Financiamientos con Fuente de Pago de Ingresos de Libre Disposición						
2. Ingresos Derivados de Financiamientos con Fuente de Pago de Transferencias Federales Etiquetadas						
<b>3. Ingresos Derivados de Financiamientos (3 = 1 + 2)</b>						

**INSTITUTO DE ESTUDIOS DE BACHILLERATO DEL ESTADO DE OAXACA**  
**Informe Analítico de la Deuda Pública y Otros Pasivos - LDF**  
 Del 1 de enero al 31 de diciembre de 2023  
 (PESOS)

Denominación de la Deuda Pública y Otros Pasivos	Saldo al 31 de diciembre de 2022 (d)	Disposiciones del Período (e)	Amortizaciones del Período (f)	Revaluaciones, Reclasificaciones y Otros Ajustes (g)	Saldo Final del Período (h) h=d+e-f+g	Pago de Intereses del Período (i)	Pago de Comisiones y demás costos asociados durante el Período (j)
<b>1. Deuda Pública (1=A+B)</b>							
A. Corto Plazo (A=a1+a2+a3)							
a1) Instituciones de Crédito							
a2) Títulos y Valores							
a3) Arrendamientos Financieros							
B. Largo Plazo (B=b1+b2+b3)							
b1) Instituciones de Crédito							
b2) Títulos y Valores							
b3) Arrendamientos Financieros							
<b>2. Otros Pasivos</b>	<b>17,968,071</b>				<b>19,263,343</b>		
<b>3. Total de la Deuda Pública y Otros Pasivos (3=1+2)</b>	<b>17,968,071</b>				<b>19,263,343</b>		
<b>4. Deuda Contingente<sup>1</sup> (Informativo)</b>							
A. Deuda Contingente 1							
B. Deuda Contingente 2							
C. Deuda Contingente XX							
<b>5. Valor de Instrumentos Bono Cupón Cero<sup>2</sup> (Informativo)</b>							
A. Instrumento Bono Cupón Cero 1							
B. Instrumento Bono Cupón Cero 2							
C. Instrumento Bono Cupón Cero XX							

<sup>1</sup> Se refiere a cualquier Financiamiento sin tuerca o garantía de pago definida, que sea asumida de manera solidaria o subsidiaria por las Entidades Federativas con sus Municipios, organismos descentralizados y empresas de participación estatal mayoritaria y fideicomisos, locales o municipales, y por los Municipios con sus respectivos organismos descentralizados y empresas de participación municipal mayoritaria.

<sup>2</sup> Se refiere al valor del Bono Cupón Cero que respalda el pago de los créditos asociados al mismo (Activo).

Obligaciones a Corto Plazo (k)	Monto Contratado (l)	Plazo Pactado (m)	Tasa de Interés (n)	Comisiones y Costos Relacionados (o)	Tasa Efectiva (p)
<b>6. Obligaciones a Corto Plazo (Informativo)</b>					
A. Crédito 1					
B. Crédito 2					
C. Crédito XX					

INSTITUTO DE ESTUDIOS DE BACHILLERATO DEL ESTADO DE OAXACA  
Informe Analítico de Obligaciones Diferentes de Financiamientos -LDF  
Del 1 de enero al 31 de diciembre de 2023  
(PESOS)

Denominación de las Obligaciones Diferentes de Financiamiento (c)	Fecha del Contrato (d)	Fecha de inicio de operación del proyecto (e)	Fecha de vencimiento (f)	Monto de la Inversión pactado (g)	Plazo pactado (h)	Monto promedio mensual del pago de la contraprestación (i)	Monto promedio mensual del pago de la contraprestación correspondiente al pago de Inversión (j)	Monto pagado de la Inversión al 31 de diciembre de 2023 (k)	Monto pagado de la Inversión actualizado al 31 de diciembre de 2022 (l)	Saldo pendiente por pagar de la Inversión al 31 de diciembre de 2022 (m = g - l)
<b>A. Asociaciones Público Privadas (APP's) (A=a+b+c+d)</b>										
a) APP 1										
b) APP 2										
c) APP 3										
d) APP XX										
<b>B. Otros Instrumentos (B=a+b+c+d)</b>										
a) Otro Instrumento 1										
b) Otro Instrumento 2										
c) Otro Instrumento 3										
d) Otro Instrumento XX										
<b>C. Total de Obligaciones Diferentes de Financiamiento (C=A+B)</b>										

No aplica

**INSTITUTO DE ESTUDIOS DE BACHILLERATO DEL ESTADO DE OAXACA**  
**Estado Analítico del Ejercicio del Presupuesto de Egresos Detallado - LDF**  
**Clasificación por Objeto del Gasto (Capítulo y Concepto)**  
**Del 1 de enero al 31 de diciembre de 2023**  
**(PESOS)**

Concepto	Egresos					Subejercicio
	Aprobado	Ampliaciones/ (Reducciones)	Modificado	Devengado	Pagado	
<b>I. Gasto No Etiquetado (I=A+B+C+D+E+F+G+H+I)</b>	<b>526,514,029</b>	<b>-7,947,349</b>	<b>518,566,680</b>	<b>517,739,759</b>	<b>516,903,695</b>	<b>826,921</b>
A. Servicios Personales (A=a1+a2+a3+a4+a5+a6+a7)	0	0	0	0	0	0
a1) Remuneraciones al Personal de Carácter Permanente						0
a2) Remuneraciones al Personal de Carácter Transitorio						0
a3) Remuneraciones Adicionales y Especiales						0
a4) Seguridad Social						0
a5) Otras Prestaciones Sociales y Económicas						0
a6) Previsiones						0
a7) Pago de Estímulos a Servidores Públicos						0
B. Materiales y Suministros (B=b1+b2+b3+b4+b5+b6+b7+b8+b9)	0	0	0	0	0	0
b1) Materiales de Administración, Emisión de Documentos y Artículos Oficiales						0
b2) Alimentos y Utensilios						0
b3) Materias Primas y Materiales de Producción y Comercialización						0
b4) Materiales y Artículos de Construcción y de Reparación						0
b5) Productos Químicos, Farmacéuticos y de Laboratorio						0
b6) Combustibles, Lubricantes y Aditivos						0
b7) Vestuario, Blancos, Prendas de Protección y Artículos Deportivos						0
b8) Materiales y Suministros Para Seguridad						0
b9) Herramientas, Refacciones y Accesorios Menores						0
C. Servicios Generales (C=c1+c2+c3+c4+c5+c6+c7+c8+c9)	0	0	0	0	0	0
c1) Servicios Básicos						0
c2) Servicios de Arrendamiento						0
c3) Servicios Profesionales, Científicos, Técnicos y Otros Servicios						0
c4) Servicios Financieros, Bancarios y Comerciales						0
c5) Servicios de Instalación, Reparación, Mantenimiento y Conservación						0
c6) Servicios de Comunicación Social y Publicidad						0
c7) Servicios de Traslado y Viáticos						0
c8) Servicios Oficiales						0
c9) Otros Servicios Generales						0
D. Transferencias, Asignaciones, Subsidios y Otras Ayudas (D=d1+d2+d3+d4+d5+d6+d7+d8+d9)	526,514,029	-8,123,609	518,390,420	517,632,569	516,903,695	757,851
d1) Transferencias Internas y Asignaciones al Sector Público	526,433,469	-8,138,049	518,295,420	517,537,569	516,903,695	757,851
d2) Transferencias al Resto del Sector Público						0
d3) Subsidios y Subvenciones						0
d4) Ayudas Sociales	80,560	14,440	95,000	95,000	0	0
d5) Pensiones y Jubilaciones						0
d6) Transferencias a Fideicomisos, Mandatos y Otros Análogos						0
d7) Transferencias a la Seguridad Social						0
d8) Donativos						0
d9) Transferencias al Exterior						0
E. Bienes Muebles, Inmuebles e Intangibles (E=e1+e2+e3+e4+e5+e6+e7+e8+e9)	0	176,260	176,260	107,190	0	69,070
e1) Mobiliario y Equipo de Administración		136,880	136,880	89,390		47,490
e2) Mobiliario y Equipo Educativo y Recreativo		39,380	39,380	17,800		21,580
e3) Equipo e Instrumental Médico y de Laboratorio						0
e4) Vehículos y Equipo de Transporte						0
e5) Equipo de Defensa y Seguridad						0
e6) Maquinaria, Otros Equipos y Herramientas						0
e7) Activos Biológicos						0
e8) Bienes Inmuebles						0
e9) Activos Intangibles						0
F. Inversión Pública (F=f1+f2+f3)	0	0	0	0	0	0
f1) Obra Pública en Bienes de Dominio Público						0
f2) Obra Pública en Bienes Propios						0
f3) Proyectos Productivos y Acciones de Fomento						0
G. Inversiones Financieras y Otras Provisiones (G=g1+g2+g3+g4+g5+g6+g7)	0	0	0	0	0	0
g1) Inversiones Para el Fomento de Actividades Productivas						0
g2) Acciones y Participaciones de Capital						0
g3) Compra de Títulos y Valores						0
g4) Concesión de Préstamos						0
g5) Inversiones en Fideicomisos, Mandatos y Otros Análogos						0
Fideicomiso de Desastres Naturales (Informativo)						0
g6) Otras Inversiones Financieras						0
g7) Provisiones para Contingencias y Otras Erogaciones Especiales						0
H. Participaciones y Aportaciones (H=h1+h2+h3)	0	0	0	0	0	0
h1) Participaciones						0
h2) Aportaciones						0
h3) Convenios						0
I. Deuda Pública (I=i1+i2+i3+i4+i5+i6+i7)	0	0	0	0	0	0
i1) Amortización de la Deuda Pública						0
i2) Intereses de la Deuda Pública						0
i3) Comisiones de la Deuda Pública						0
i4) Gastos de la Deuda Pública						0
i5) Costo por Coberturas						0
i6) Apoyos Financieros						0
i7) Adeudos de Ejercicios Fiscales Anteriores (ADEFAS)						0

Concepto	Egresos					Subejercicio
	Aprobado	Ampliaciones/ (Reducciones)	Modificado	Devengado	Pagado	
<b>II. Gasto Etiquetado (II=A+B+C+D+E+F+G+H+I)</b>	<b>0</b>	<b>0</b>	<b>0</b>	<b>0</b>	<b>0</b>	<b>0</b>
A. Servicios Personales (A=a1+a2+a3+a4+a5+a6+a7)	0	0	0	0	0	0
a1) Remuneraciones al Personal de Carácter Permanente						0
a2) Remuneraciones al Personal de Carácter Transitorio						0
a3) Remuneraciones Adicionales y Especiales						0
a4) Seguridad Social						0
a5) Otras Prestaciones Sociales y Económicas						0
a6) Previsiones						0
a7) Pago de Estímulos a Servidores Públicos						0
B. Materiales y Suministros (B=b1+b2+b3+b4+b5+b6+b7+b8+b9)	0	0	0	0	0	0
b1) Materiales de Administración, Emisión de Documentos y Artículos Oficiales						0
b2) Alimentos y Utensilios						0
b3) Materias Primas y Materiales de Producción y Comercialización						0
b4) Materiales y Artículos de Construcción y de Reparación						0
b5) Productos Químicos, Farmacéuticos y de Laboratorio						0
b6) Combustibles, Lubricantes y Aditivos						0
b7) Vestuario, Blancos, Prendas de Protección y Artículos Deportivos						0
b8) Materiales y Suministros Para Seguridad						0
b9) Herramientas, Refacciones y Accesorios Menores						0
C. Servicios Generales (C=c1+c2+c3+c4+c5+c6+c7+c8+c9)	0	0	0	0	0	0
c1) Servicios Básicos						0
c2) Servicios de Arrendamiento						0
c3) Servicios Profesionales, Científicos, Técnicos y Otros Servicios						0
c4) Servicios Financieros, Bancarios y Comerciales						0
c5) Servicios de Instalación, Reparación, Mantenimiento y Conservación						0
c6) Servicios de Comunicación Social y Publicidad						0
c7) Servicios de Traslado y Viáticos						0
c8) Servicios Oficiales						0
c9) Otros Servicios Generales						0
D. Transferencias, Asignaciones, Subsidios y Otras Ayudas (D=d1+d2+d3+d4+d5+d6+d7+d8+d9)	0	0	0	0	0	0
d1) Transferencias Internas y Asignaciones al Sector Público						0
d2) Transferencias al Resto del Sector Público						0
d3) Subsidios y Subvenciones						0
d4) Ayudas Sociales						0
d5) Pensiones y Jubilaciones		0				0
d6) Transferencias a Fideicomisos, Mandatos y Otros Análogos						0
d7) Transferencias a la Seguridad Social						0
d8) Donativos						0
d9) Transferencias al Exterior						0
E. Bienes Muebles, Inmuebles e Intangibles (E=e1+e2+e3+e4+e5+e6+e7+e8+e9)	0	0	0	0	0	0
e1) Mobiliario y Equipo de Administración						0
e2) Mobiliario y Equipo Educativo y Recreativo						0
e3) Equipo e Instrumental Médico y de Laboratorio						0
e4) Vehículos y Equipo de Transporte						0
e5) Equipo de Defensa y Seguridad						0
e6) Maquinaria, Otros Equipos y Herramientas						0
e7) Activos Biológicos						0
e8) Bienes Inmuebles						0
e9) Activos Intangibles						0
F. Inversión Pública (F=f1+f2+f3)	0	0	0	0	0	0
f1) Obra Pública en Bienes de Dominio Público						0
f2) Obra Pública en Bienes Propios						0
f3) Proyectos Productivos y Acciones de Fomento						0
G. Inversiones Financieras y Otras Provisiones (G=g1+g2+g3+g4+g5+g6+g7)	0	0	0	0	0	0
g1) Inversiones Para el Fomento de Actividades Productivas						0
g2) Acciones y Participaciones de Capital						0
g3) Compra de Títulos y Valores						0
g4) Concesión de Préstamos						0
g5) Inversiones en Fideicomisos, Mandatos y Otros Análogos						0
Fideicomiso de Desastres Naturales (Informativo)						0
g6) Otras Inversiones Financieras						0
g7) Provisiones para Contingencias y Otras Erogaciones Especiales						0
H. Participaciones y Aportaciones (H=h1+h2+h3)	0	0	0	0	0	0
h1) Participaciones						0
h2) Aportaciones						0
h3) Convenios						0
I. Deuda Pública (I=i1+i2+i3+i4+i5+i6+i7)	0	0	0	0	0	0
i1) Amortización de la Deuda Pública						0
i2) Intereses de la Deuda Pública						0
i3) Comisiones de la Deuda Pública						0
i4) Gastos de la Deuda Pública						0
i5) Costo por Coberturas						0
i6) Apoyos Financieros						0
i7) Adeudos de Ejercicios Fiscales Anteriores (ADEFAS)						0
<b>III. Total de Egresos (III = I + II)</b>	<b>526,514,029</b>	<b>-7,947,349</b>	<b>518,566,680</b>	<b>517,739,759</b>	<b>516,903,695</b>	<b>826,921</b>



**INSTITUTO DE ESTUDIOS BACHILLERATO DEL ESTADO DE OAXACA**  
Estado Análítico del Ejercicio del Presupuesto de Egresos Detallado - LDF  
Clasificación Administrativa  
Del 1 de enero al 31 de diciembre de 2023  
(PESOS)

Concepto	Egresos					Subejercicio
	Aprobado	Ampliaciones/ (Reducciones)	Modificado	Devengado	Pagado	
<b>I. Gasto No Etiquetado</b>	<b>526,514,029</b>	<b>-7,947,349</b>	<b>518,566,680</b>	<b>517,808,829</b>	<b>517,105,885</b>	<b>757,851</b>
INSTITUTO DE ESTUDIOS DE BACHILLERATO DEL ESTADO DE OAXACA	526,514,029	-7,947,349	518,566,680	517,808,829	517,105,885	757,851
<b>II. Gasto Etiquetado</b>	<b>0</b>	<b>0</b>	<b>0</b>	<b>0</b>	<b>0</b>	<b>0</b>
INSTITUTO DE ESTUDIOS DE BACHILLERATO DEL ESTADO DE OAXACA	0	0	0	0	0	0
<b>III. Total de Egresos (III = I + II)</b>	<b>526,514,029</b>	<b>-7,947,349</b>	<b>518,566,680</b>	<b>517,808,829</b>	<b>517,105,885</b>	<b>757,851</b>

**INSTITUTO DE ESTUDIOS DE BACHILLERATO DEL ESTADO DE OAXACA**  
**Estado Analítico del Ejercicio del Presupuesto de Egresos Detallado - LDF**  
**Clasificación Funcional (Finalidad y Función)**  
**Del 1 de enero al 31 de diciembre de 2023**  
**(PESOS)**

Concepto	Egresos					Subejercicio
	Aprobado	Ampliaciones/ (Reducciones)	Modificado	Devengado	Pagado	
<b>I. Gasto No Etiquetado (I=A+B+C+D)</b>	<b>526,514,029</b>	<b>-7,947,349</b>	<b>518,566,680</b>	<b>517,808,829</b>	<b>517,105,885</b>	<b>757,851</b>
<b>A. Gobierno (A=a1+a2+a3+a4+a5+a6+a7+a8)</b>	<b>0</b>	<b>0</b>	<b>0</b>	<b>0</b>	<b>0</b>	<b>0</b>
a1) Legislación						0
a2) Justicia						0
a3) Coordinación de la Política de Gobierno						0
a4) Relaciones Exteriores						0
a5) Asuntos Financieros y Hacendarios						0
a6) Seguridad Nacional						0
a7) Asuntos de Orden Público y de Seguridad Interior						0
a8) Otros Servicios Generales						0
<b>B. Desarrollo Social (B=b1+b2+b3+b4+b5+b6+b7)</b>	<b>526,514,029</b>	<b>-7,947,349</b>	<b>518,566,680</b>	<b>517,808,829</b>	<b>517,105,885</b>	<b>757,851</b>
b1) Protección Ambiental						0
b2) Vivienda y Servicios a la Comunidad						0
b3) Salud						0
b4) Recreación, Cultura y Otras Manifestaciones Sociales						0
b5) Educación	526,514,029	-7,947,349	518,566,680	517,808,829	517,105,885	757,851
b6) Protección Social						0
b7) Otros Asuntos Sociales						0
<b>C. Desarrollo Económico (C=c1+c2+c3+c4+c5+c6+c7+c8+c9)</b>	<b>0</b>	<b>0</b>	<b>0</b>	<b>0</b>	<b>0</b>	<b>0</b>
c1) Asuntos Económicos, Comerciales y Laborales en						0
c2) Agropecuaria, Silvicultura, Pesca y Caza						0
c3) Combustibles y Energía						0
c4) Minería, Manufacturas y Construcción						0
c5) Transporte						0
c6) Comunicaciones						0
c7) Turismo						0
c8) Ciencia, Tecnología e Innovación						0
c9) Otras Industrias y Otros Asuntos Económicos						0
<b>D. Otras No Clasificadas en Funciones Anteriores (D=d1+d2+d3+d4)</b>	<b>0</b>	<b>0</b>	<b>0</b>	<b>0</b>	<b>0</b>	<b>0</b>
d1) Transacciones de la Deuda Pública / Costo Financiero de la Deuda						0
d2) Transferencias, Participaciones y Aportaciones Entre Diferentes Niveles y Órdenes de Gobierno						0
d3) Saneamiento del Sistema Financiero						0
d4) Adeudos de Ejercicios Fiscales Anteriores						0
<b>II: Gasto Etiquetado (II=A+B+C+D)</b>	<b>0</b>	<b>0</b>	<b>0</b>	<b>0</b>	<b>0</b>	<b>0</b>
<b>A. Gobierno (A=a1+a2+a3+a4+a5+a6+a7+a8)</b>	<b>0</b>	<b>0</b>	<b>0</b>	<b>0</b>	<b>0</b>	<b>0</b>
a1) Legislación						0
a2) Justicia						0
a3) Coordinación de la Política de Gobierno						0
a4) Relaciones Exteriores						0
a5) Asuntos Financieros y Hacendarios						0
a6) Seguridad Nacional						0
a7) Asuntos de Orden Público y de Seguridad Interior						0
a8) Otros Servicios Generales						0
<b>B. Desarrollo Social (B=b1+b2+b3+b4+b5+b6+b7)</b>	<b>0</b>	<b>0</b>	<b>0</b>	<b>0</b>	<b>0</b>	<b>0</b>
b1) Protección Ambiental						0
b2) Vivienda y Servicios a la Comunidad						0
b3) Salud						0
b4) Recreación, Cultura y Otras Manifestaciones Sociales						0
b5) Educación						0
b6) Protección Social						0
b7) Otros Asuntos Sociales						0
<b>C. Desarrollo Económico (C=c1+c2+c3+c4+c5+c6+c7+c8+c9)</b>	<b>0</b>	<b>0</b>	<b>0</b>	<b>0</b>	<b>0</b>	<b>0</b>
c1) Asuntos Económicos, Comerciales y Laborales en						0
c2) Agropecuaria, Silvicultura, Pesca y Caza						0
c3) Combustibles y Energía						0
c4) Minería, Manufacturas y Construcción						0
c5) Transporte						0
c6) Comunicaciones						0
c7) Turismo						0
c8) Ciencia, Tecnología e Innovación						0
c9) Otras Industrias y Otros Asuntos Económicos						0
<b>D. Otras No Clasificadas en Funciones Anteriores (D=d1+d2+d3+d4)</b>	<b>0</b>	<b>0</b>	<b>0</b>	<b>0</b>	<b>0</b>	<b>0</b>
d1) Transacciones de la Deuda Pública / Costo Financiero de la Deuda						0
d2) Transferencias, Participaciones y Aportaciones Entre Diferentes Niveles y Órdenes de Gobierno						0
d3) Saneamiento del Sistema Financiero						0
d4) Adeudos de Ejercicios Fiscales Anteriores						0
<b>III. Total de Egresos (III = I + II)</b>	<b>526,514,029</b>	<b>-7,947,349</b>	<b>518,566,680</b>	<b>517,808,829</b>	<b>517,105,885</b>	<b>757,851</b>



INSTITUTO DE ESTUDIOS DE BACHILLERATO DEL ESTADO DE OAXACA  
Estado Analítico del Ejercicio del Presupuesto de Egresos Detallado - LDF  
Clasificación de Servicios Personales por Categoría  
Del 1 de enero al 31 de diciembre de 2023  
(PESOS)

Concepto	Egresos					Subejercicio
	Aprobado	Ampliaciones/ (Reducciones)	Modificado	Devengado	Pagado	
<b>I. Gasto No Etiquetado (I=A+B+C+D+E+F)</b>	<b>487,934,732</b>	<b>-12,072,287</b>	<b>475,862,445</b>	<b>475,104,594</b>	<b>475,104,594</b>	<b>757,851</b>
A. Personal Administrativo						0
B. Magisterio	487,934,732	-12,072,287	475,862,445	475,104,594	475,104,594	757,851
C. Servicios de Salud (C=c1+c2)	0	0	0	0	0	0
c1) Personal Administrativo						0
c2) Personal Médico, paramédico y afin						0
D. Seguridad Pública						0
E. Gastos asociados a la implementación de nuevas leyes federales o reformas a las mismas (E=e1+e2)	0	0	0	0	0	0
e1) Nombre del Programa o Ley 1						0
e2) Nombre del Programa o Ley 2						0
F. Sentencias laborales definitivas						0
<b>II. Gasto Etiquetado (I=A+B+C+D+E+F)</b>	<b>0</b>	<b>0</b>	<b>0</b>	<b>0</b>	<b>0</b>	<b>0</b>
A. Personal Administrativo						0
B. Magisterio						0
C. Servicios de Salud (C=c1+c2)	0	0	0	0	0	0
c1) Personal Administrativo						0
c2) Personal Médico, paramédico y afin						0
D. Seguridad Pública						0
E. Gastos asociados a la implementación de nuevas leyes federales o reformas a las mismas (E=e1+e2)	0	0	0	0	0	0
e1) Nombre del Programa o Ley 1						0
e2) Nombre del Programa o Ley 2						0
F. Sentencias laborales definitivas						0
<b>III. Total de Gasto en Servicios Personales (III = I + II)</b>	<b>487,934,732</b>	<b>-12,072,287</b>	<b>475,862,445</b>	<b>475,104,594</b>	<b>475,104,594</b>	<b>757,851</b>



**INSTITUTO DE ESTUDIOS DE BACHILLERATO DEL ESTADO DE OAXACA**  
**Informe sobre Estudios Actuariales - LDF**

	Pensiones y jubilaciones	Salud	Riesgos de trabajo	Invalidez y vida	Otras prestaciones sociales
<p><b>Tipo de Sistema</b> Prestación laboral o Fondo general para trabajadores del estado o municipio Beneficio definido, Contribución definida o Mixto</p> <p><b>Población afiliada</b> Activos Edad máxima Edad mínima Edad promedio Pensionados y Jubilados Edad máxima Edad mínima Edad promedio Beneficiarios Promedio de años de servicio (trabajadores activos) Aportación individual al plan de pensión como % del salario Aportación del ente público al plan de pensión como % del salario Crecimiento esperado de los pensionados y jubilados (como %) Crecimiento esperado de los activos (como %) Edad de Jubilación o Pensión Esperanza de vida</p> <p><b>Ingresos del Fondo</b> Ingresos Anuales al Fondo de Pensiones</p> <p><b>Nómina anual</b> Activos Pensionados y Jubilados Beneficiarios de Pensionados y Jubilados</p> <p><b>Monto mensual por pensión</b> Máximo Mínimo Promedio</p> <p><b>Monto de la reserva</b></p> <p><b>Valor presente de las obligaciones</b> Pensiones y Jubilaciones en curso de pago Generación actual Generaciones futuras</p> <p><b>Valor presente de las contribuciones asociadas a los sueldos futuros de cotización</b> Generación actual Generaciones futuras</p> <p><b>Valor presente de aportaciones futuras</b> Generación actual Generaciones futuras Otros Ingresos</p> <p><b>Déficit/superávit actuarial</b> Generación actual Generaciones futuras</p> <p><b>Periodo de suficiencia</b> Año de descapitalización Tasa de rendimiento</p> <p><b>Estudio actuarial</b> Año de elaboración del estudio actuarial Empresa que elaboró el estudio actuarial</p>					